

**LCDA. MARÍA CATALINA TELLO SARMIENTO
DIRECTORA EJECUTIVA
INSTITUTO NACIONAL DE PATRIMONIO CULTURAL**

RESOLUCIÓN No. 114-DE-INPC-2020

CONSIDERANDO:

Que el artículo 3 numeral 7 de la Constitución de la República del Ecuador, determina que es deber primordial del Estado, proteger el patrimonio natural y cultural del país;

Que el artículo 21 de la Constitución de la República del Ecuador, establece que *“Las personas tienen derecho a construir y mantener su propia identidad cultural, a decidir sobre su pertenencia a una o varias comunidades culturales y a expresar dichas elecciones; a la libertad estética; a conocer la memoria histórica de sus culturas y a acceder a su patrimonio cultural; a difundir sus propias expresiones culturales y tener acceso a expresiones culturales diversas.”*;

Que el artículo 83, numeral 13 de la Constitución de la República del Ecuador, establece que *“Son deberes y responsabilidades de las ecuatorianas y los ecuatorianos, sin perjuicio de otros previstos en la Constitución y la ley (...) 13). Conservar el patrimonio cultural y natural del país, y cuidar y mantener los bienes públicos (...).”*;

Que el artículo 226 de la Constitución de la República del Ecuador, expresa que: *“Las instituciones del Estado, sus organismos, dependencias, las servidoras o servidores públicos y las personas que actúen en virtud de una potestad estatal ejercerán solamente las competencias y facultades que les sean atribuidas en la Constitución y la ley. Tendrán el deber de coordinar acciones para el cumplimiento de sus fines y hacer efectivo el goce y ejercicio de los derechos reconocidos en la Constitución.”*;

Que el artículo 227 de la Constitución de la República del Ecuador, señala que: *“la Administración Pública constituye un servicio a la colectividad que se rige por los principios de eficacia, eficiencia, calidad, jerarquía, desconcentración, descentralización, coordinación, participación, planificación, transferencia y evaluación”*;

Que el artículo 377 de la Constitución de la República del Ecuador, prevé que el *“Sistema Nacional de Cultura tiene como finalidad fortalecer la identidad nacional; proteger y promover la diversidad de las expresiones culturales; incentivar la libre creación artística y la producción, difusión, distribución y disfrute de bienes y servicios culturales; salvaguardar la memoria social y el patrimonio cultural, garantizando el ejercicio pleno de los derechos culturales”*;

Que el numeral 2 del artículo 379 de la Constitución de la República del Ecuador, establece que *“Son parte del patrimonio cultural tangible e intangible relevante para la memoria e identidad de las personas y colectivos, y objeto de salvaguarda del Estado, entre otros: 2) Las*



edificaciones, espacios y conjuntos urbanos, monumentos, sitios naturales, caminos, jardines y paisajes que constituyan referentes de identidad para los pueblos o que tengan valor histórico, artístico, arqueológico, etnográfico o paleontológico”;

Que el numeral 1 del artículo 380 de la Constitución de la República del Ecuador, indica que es responsabilidad del Estado *“Velar, mediante políticas permanentes, por la identificación, protección, defensa, conservación, restauración, difusión y acrecentamiento del patrimonio cultural tangible e intangible, de la riqueza histórica, artística, lingüística y arqueológica, de la memoria colectiva y del conjunto de valores y manifestaciones que configuran la identidad plurinacional, pluricultural y multiétnica del Ecuador”;*

Que el Instituto Nacional de Patrimonio Cultural fue creado mediante Decreto Ejecutivo Supremo No. 2600 de 09 de junio de 1978, publicado en el Registro Oficial No. 618 de 29 de junio de 1978;

Que con la expedición de la Ley Orgánica de Cultura, publicada en el Suplemento Registro Oficial Nº 913 de 30 de diciembre del 2016; determina en el artículo 42: *“De su naturaleza. El Instituto Nacional de Patrimonio Cultural –INPC- es una entidad pública de investigación y control técnico del patrimonio cultural, con personería jurídica propia y competencia nacional, adscrita al ente rector de la Cultura y el Patrimonio, con capacidad de gestión financiera y administrativa.”;*

Que el artículo 43 de la Ley Orgánica de Cultura, señala *“El Instituto Nacional de Patrimonio Cultural tiene como finalidad el desarrollo de la investigación y el ejercicio del control técnico del patrimonio cultural, para lo cual deberá atender y coordinar la política pública emitida por el ente rector de la Cultura y el Patrimonio”;*

Que el artículo 44 de la Ley Orgánica de Cultura, señala que entre los deberes y atribuciones del Instituto Nacional de Patrimonio Cultural están: *“El Instituto Nacional de Patrimonio Cultural, tiene entre sus atribuciones y deberes los siguientes: (...) d) Registrar e inventariar el patrimonio cultural nacional, así como supervisar que los Gobiernos Autónomos Descentralizados y de Régimen Especial, desarrollen este registro e inventario de manera técnica y responsable a través del procedimiento y metodología que establezca este Instituto. Esta información formará parte del Sistema Integral de Información Cultural SIIC”;*

Que de acuerdo con el artículo 46 de la Ley Orgánica de Cultura, el Director Ejecutivo del Instituto Nacional de Patrimonio Cultural debe representar legal, judicial y extrajudicialmente a la Institución;

Que, el artículo 58 de la Ley Orgánica de Cultura, determina, *“Toda declaratoria de conjunto, tramos o itinerarios culturales, ya sea sobre paisajes rurales, urbanos, fluviales o marítimos, rutas, caminos, centros históricos, arquitectónicos o monumentales, incluido geografías sagradas, arquitectura moderna y contemporánea, patrimonio industrial, funerario, entre otros, deberá dotarse de planes integrales de gestión, conservación, protección y salvaguarda”;*



Que los literales a) y h) del artículo 44 del Reglamento General a la Ley Orgánica de Cultura establece que son atribuciones y deberes del Director Ejecutivo del INPC *“a) Cumplir y hacer cumplir, en el ámbito de su competencia, la Ley y su Reglamento; h) Suscribir los instrumentos legales (...) necesarios al cumplimiento de los objetivos institucionales (...)”*;

Que la disposición General Primera de la Ley Orgánica de Cultura determina que *“Se considerarán como bienes del patrimonio cultural nacional a todos los bienes que previo a su promulgación, hayan sido declarados como patrimonio cultural nacional o del Ecuador por ministerio de la Ley o por acto administrativo”*;

Que el artículo 11 de la Norma Técnica para el Inventario, Declaratoria, Delimitación, Desvinculación y Pérdida de calidad de bienes inmuebles patrimoniales expedida mediante Acuerdo Ministerial N. DM-2020-063, de fecha 8 de junio de 2020, señala *“Se reconocerán como inventarios preexistentes del Patrimonio Cultural Nacional a todos aquellos declarados antes de la Ley Orgánica de Cultura, que cuenten con el respectivo acto administrativo, legalmente emitido, por los Gobiernos Autónomos Descentralizados. Para efectos de la presente normativa, los Gobiernos Autónomos Descentralizados que deseen ratificar en el Patrimonio Cultural Nacional a un inventario preexistente, deberán ingresar una solicitud a la máxima autoridad del Instituto Nacional de Patrimonio Cultural para la incorporación de esos inventarios acompañada de la siguiente documentación:*

- *Listado de bienes inmuebles inventariados.*
- *Acto (s) administrativo(s) de aprobación de dichos inventarios.*
- *Informe técnico respecto al valor patrimonial atribuido a los bienes detallados.*
- *Informe legal del GAD respecto a la validez del proceso administrativo.*

Una vez revisada la información remitida, la máxima autoridad del Instituto Nacional de Patrimonio Cultural validará, de ser procedente, el proceso administrativo y emitirá el acto administrativo respectivo. El plazo máximo para la incorporación en el Sistema de Información del Patrimonio Cultural Ecuatoriano (SIPCE) de los bienes inmuebles patrimoniales reconocidos en el presente artículo por parte del Instituto Nacional de Patrimonio Cultural en coordinación con el Gobierno Autónomo Descentralizado será de dos años.”;

Que mediante Oficio Nro. GADDMQ-PM-2020-1754-O de fecha 29 de julio de 2020 suscrito por el Abg. Fernando Andre Rojas Yerovi en su calidad de Subprocurador Metropolitano del Municipio de Quito presenta el informe legal que determina la validez del proceso administrativo de aprobación del inventario preexistente de bienes patrimoniales;

Que mediante Oficio GADDMQ-AM-2020-1178-OF de fecha 16 de octubre de 2020, suscrito por el Dr. Jorge Homero Yunda Machado en su calidad de Alcalde del Distrito Metropolitano de Quito, presenta y remite al Instituto Nacional de Patrimonio Cultural la solicitud de ratificación e incorporación del inventario pre existente del GAD DMQ al Patrimonio Cultural Nacional y anexos en el que señala *“En relación con el proceso de validación del inventario pre existente de bienes inmuebles pertenecientes al patrimonio cultural nacional, ubicados en el*



Gobierno Autónomo Descentralizado del Distrito Metropolitano de Quito (en adelante, «GAD DMQ»), y en atención al proceso y requisitos establecidos en la Norma Técnica para el Inventario, Declaratoria, Delimitación, Desvinculación y Pérdida de Calidad de Bienes Inmuebles Patrimoniales, informo y solicito: (...)de lo expuesto y de lo contenido en el oficio Nro. STHV-2020-0839-O, de 13 de octubre de 2020 y adjuntos, solicito, en mi calidad de Alcalde Metropolitano del GAD DMQ, la validación de lo ejecutado por el GAD DMQ y la ratificación e incorporación al Patrimonio Cultural Nacional, del inventario pre existente del GAD DMQ que obra en el expediente y en atención a los requisitos previstos en el artículo 11 de la Norma Técnica para el inventario, declaratoria, delimitación, desvinculación y pérdida de calidad de bienes inmuebles patrimoniales expedida mediante Acuerdo Ministerial No. DM-2020-063 del Ministerio de Cultura y Patrimonio”;

Que, mediante RESOLUCIÓN DIR-INPC-005-2019 el Directorio del INPC, expide la "CONFORMACIÓN DEL CONSEJO TÉCNICO DE APOYO PARA EL INVENTARIO Y PROTECCIÓN DE LOS BIENES INMUEBLES DE LA ARQUITECTURA MODERNA DEL ECUADOR", que actuará de acuerdo con lo que dispone la Ley Orgánica de Cultura, el Reglamento General y demás normativa vigente;

Que el Artículo 2. De las Atribuciones, entre otras establece como una de las atribuciones del Consejo Técnico; en el literal b) Dialogar, recomendar y orientar sobre las nuevas herramientas metodológicas y tecnológicas constructivas para la valoración de la arquitectura moderna y contemporánea del Ecuador. Así mismo establece en su literal c) Orientar en la definición de los criterios técnicos para la identificación y valoración de la arquitectura moderna y contemporánea que formarán parte del patrimonio cultural nacional;

Que, el Consejo Técnico de Apoyo para el Inventario y Protección de los Bienes Inmuebles de Arquitectura Moderna del Ecuador, mediante sesión ordinaria del lunes 21 de diciembre de 2020, en relación con el punto dos del orden del día; Revisión y análisis de la ficha de inventario del Hotel Quito, resolvió analizar el caso del Hotel Quito, a fin de que sea reconocido su inventario preexistente del año 1998, en el cual se lo valora como patrimonio cultural del Ecuador, de manera integral;

Que mediante Acción de Personal No. 1073 de fecha 11 de diciembre de 2020, se expide el nombramiento de la Licenciada María Catalina Tello Sarmiento como Directora Ejecutiva del Instituto Nacional de Patrimonio Cultural;

Que mediante Acción de Personal No. 1093 de fecha 15 de diciembre de 2020, se expide el nombramiento del Mgs. William Ricardo González Jaramillo como Director Administrativo Financiero del Instituto Nacional de Patrimonio Cultural;

Que una vez analizado y revisado el expediente técnico y demás documentos anexos a la solicitud de ratificación e incorporación del inventario preexistente del GAD DMQ al Patrimonio Cultural Nacional se procede a la emisión de la correspondiente Resolución de Ratificación de inventarios preexistentes en el Distrito Metropolitano de Quito por parte de la Dirección de Asesoría Jurídica del Instituto Nacional de Patrimonio Cultural;



Por las consideraciones expuestas; y, en el ejercicio de las facultades que le confiere el artículo 42 de la Ley Orgánica de Cultura y artículo 44 del Reglamento General a la Ley Orgánica de Cultura y a la disposición contenida en el artículo 10 literales a), b), o), y x) del numeral 1.2.1.1 de la Reforma al Estatuto Orgánico de Gestión Organizacional por Procesos del Instituto Nacional de Patrimonio Cultural.

RESUELVE:

- ARTÍCULO. 1.** Aprobar el *“INFORME DE VALIDACIÓN SOBRE DOCUMENTACIÓN DE INVENTARIOS PRE EXISTENTES DEL DISTRITO METROPOLITANO DE QUITO PARA SU RATIFICACIÓN COMO BIENES DEL PATRIMONIO CULTURAL NACIONAL”*.
- ARTÍCULO. 2.** Ratificar los Bienes expuestos en el Informe como parte del Patrimonio Cultural Nacional e incorporar el expediente técnico remitido por el Dr. Jorge Homero Yunda Machado Alcalde del Distrito Metropolitano de Quito como documentos habilitantes a la presente resolución, según los requisitos establecidos en el artículo 11 de la Norma Técnica para el Inventario, Declaratoria, Delimitación, Desvinculación y Pérdida de calidad de bienes inmuebles patrimoniales
- ARTÍCULO. 3.** Encargar a la Dirección de Asesoría Jurídica del INPC, el oficial al Gobierno Autónomo Descentralizado del Distrito Metropolitano de Quito sobre la emisión de la presente resolución, para que éste conforme a lo establecido en el art. 61 del Reglamento General a la Ley Orgánica de Cultura, notifique a los propietarios, poseedores, tenedores o custodios de los bienes inmuebles sobre la ratificación de los bienes inmuebles establecidos en los inventarios pre existentes al Patrimonio Cultural y que constan en el listado anexo al documento.
- ARTÍCULO. 4.** Encargar a la Dirección de Control Técnico, Conservación y Salvaguardia del Patrimonio Cultural del INPC, conforme a las atribuciones establecidas en el art. 44 de la Ley Orgánica de Cultura la supervisión y seguimiento respecto a la notificación señalada en el artículo 3 de la presente resolución, notificación que estará a cargo del Gobierno Autónomo Descentralizado del Distrito Metropolitano de Quito.



ARTÍCULO. 5. De la ejecución y seguimiento encárguese a la Dirección de Control Técnico, Conservación y Salvaguardia del Patrimonio Cultural, a la Dirección de Asesoría Jurídica y a la Dirección Administrativa Financiera del INPC dentro del ámbito de sus competencias.

DISPOSICIÓN FINAL.

La presente Resolución entrará en vigencia a partir de su suscripción, sin perjuicio de su publicación en el Registro Oficial.

Dado en la ciudad de San Francisco de Quito, Distrito Metropolitano, a los 28 días del mes de diciembre de 2020.

Lic. María Catalina Tello Sarmiento
Directora Ejecutiva
INSTITUTO NACIONAL DE PATRIMONIO CULTURAL

RAZÓN.- Siento por tal, que la resolución que antecede fue emitida y suscrita por la Licenciada María Catalina Tello Sarmiento, Directora Ejecutiva del Instituto Nacional de Patrimonio Cultural.

Lo certifico.- Distrito Metropolitano de Quito, a los 28 días del mes de diciembre de 2020.

Mgs. William Ricardo Gonzalez Jaramillo
Director Administrativo Financiero (E)
INSTITUTO NACIONAL DE PATRIMONIO CULTURAL

Acción	Funcionario/a público/a	Cargo/Área	Sumilla	Fecha de la acción
Elaborado por	Rodrigo Escobar Salgado.	Especialista Jurídico		24/12/2020
Aprobado por	Jorge Sempértegui Vanegas	Director de Asesoría Jurídica		24/12/2020

INFORME TÉCNICO DE LA VALIDACIÓN DE INVENTARIOS PRE EXISTENTES DEL DISTRITO METROPOLITANO DE QUITO

1. INTRODUCCIÓN

Dentro del marco de la Ley Orgánica de Cultura, y la Norma técnica para el Inventario, Declaratoria, Delimitación, Desvinculación y Pérdida de Calidad de Bienes Inmuebles Patrimoniales, emitida mediante Acuerdo Ministerial No.DM-2020-063 de fecha 08 de junio de 2020; el GAD del Distrito Metropolitano de Quito, acoge lo establecido en la Norma Técnica en mención, Capítulo III, De Los Bienes Inmuebles Pertenecientes Al Patrimonio Cultural Nacional, que en el artículo 11 indica *“(...) se reconocerán como inventarios preexistentes del Patrimonio Cultural Nacional a todos aquellos declarados antes de la Ley Orgánica de Cultura, que cuenten con el respectivo acto administrativo, legalmente emitido, por los Gobiernos Autónomos Descentralizados”*.

Sin embargo, para comprender el proceso realizado respecto al inventario y la gestión del mismo por parte del GAD del Distrito Metropolitano de Quito es necesario realizar una revisión cronológica de la planificación no solo de las áreas patrimoniales sino de la ciudad misma porque es aquí donde comienza la gestión del patrimonio; si bien la planificación de la ciudad ha pasado por varias concepciones, éstas siempre se han enmarcado en la conservación del patrimonio; es así que tenemos, exceptuando el Plan Regulador de Quito de Jones Odriozola (Plan Jones 1942-1944) que no se ejecutó; es así que tenemos los siguientes, acuerdos, planes, ordenanzas y declaratorias del patrimonio en el Distrito Metropolitano de Quito de manera cronológica:

Decreto Supremo 413 de 1966 (Registro oficial 1966, N°709)

Acogiendo el pedido de la Municipalidad, la Junta Militar de Gobierno expidió un decreto que a más de delimitar un área de protección patrimonial, encargaba al *“Municipio de Quito en coordinación con la Casa de la Cultura Ecuatoriana y la Cooperación Ecuatoriana de Turismo”* el desarrollo de un inventario detallado de los bienes arquitectónicos, urbanos, ambientales y artísticos, así como el desarrollo de un archivo documental y que además se planteaba la necesidad de *“Establecer una política permanente de planificación, análisis, investigación y acción urbanística y arquitectónica, para la conservación y mantenimiento de aquellos monumentos, edificios y ambiente”*.

El Plan Director de 1967 y su estudio sobre el centro histórico

En él se formuló para el centro histórico, una guía general de usos de suelo y edificación con cuadros correspondientes a la nueva zonificación, el tratamiento del área se la desarrolla como un cuerpo especial conocido como el *“Plan del centro Histórico de Quito”* inspirado en la Carta de Venecia de 1964. En este período se desarrollaron las primeras ordenanzas con el fin principal de la protección del patrimonio, siendo, éstas: Ordenanza N°1125 del 20 de julio de 1966 a través de la cual se delimita el área de influencia del Quito antiguo y crea la Comisión del Centro Histórico con facultades y funciones, Ordenanza N°1130 del 14 de septiembre de 1966, decreta que los edificios deberán ser pintados con cal blanca y los balcones y madera con azul añil, y la Ordenanza N°1135 del 14 de octubre de 1966 que reformó a la Ordenanza N°1125.

El plan denominado “Quito y su área metropolitana, Plan Director 1973-1993” y su incidencia en el centro histórico y en las áreas y núcleos históricos

Se revaloriza el centro histórico en su cinturón habitacional por la fuerte demanda de espacio habitable, crece la población residente en los barrios altos del centro como Toctiuco, El Placer, La Colmena, La Libertad, El Panecillo; en el núcleo central permanecen las expresiones simbólicas del poder político y de la iglesia. Aquí aparece la Ordenanza N°1727 del 20 de octubre de 1975 es hasta entonces la más completa respecto al centro histórico derogando y sustituyendo a todas las anteriores.

Declaratoria de “Quito, Patrimonio Cultural de la Humanidad” 1978

En la segunda reunión del Comité de Patrimonio Mundial establecida en Washington, entre los días 5 al 8 de septiembre de 1978, consideraron 27 solicitudes para su inscripción en la Lista de Patrimonio Mundial, de las cuales se aceptaron 13, entre ellas el Centro Histórico de Quito y las Islas Galápagos, las que fueron declaradas como Patrimonio Cultural y como Patrimonio Natural de la Humanidad, esta declaratoria fue confirmada el 27 de julio de 1979 en Quito por parte del Director General de la UNESCO.

El “Plan Quito-Esquema Director” y su propuesta de áreas de preservación y conservación mediante Ordenanza N°2092 de 1981

Se realiza la delimitación de áreas históricas a preservarse, en donde se plantea la identificación, calificación y categorización de las zonas históricas tanto del Centro Histórico de Quito como los núcleos históricos de Guápulo, Cotocollao y Chillogallo, y un preinventario de hitos, elementos emergentes y delimitación de las zonas de protección en 22 parroquias, el principal objetivo era identificar, calificar e inventariar las zonas, conjuntos y monumentos pertenecientes al Patrimonio Histórico. Se crea la Ordenanza N°2342 del 9 de abril de 1984, que sustituye a la Ordenanza N° 1727 define las áreas de protección en base a un estudio que contemplaba varios niveles de valoración urbano arquitectónicas de todo el cantón que se realizó por primera vez en el Plan Quito.

Declaratoria de Quito como Bien perteneciente al Patrimonio Cultural del Estado

El Directorio del Instituto Nacional de Patrimonio Cultural (INPC), el 6 de diciembre de 1984 y en consideración ***“Que el I. Municipio de Quito permanentemente ha mantenido su interés por salvaguardar este Patrimonio, y que se ha manifestado en sus varias Ordenanzas y en la conformación de la Comisión Municipal del Centro Histórico”*** se declaró al Centro Histórico de Quito “Bien perteneciente al patrimonio cultural del Estado” y, en consecuencia, también su conjunto urbano y paisajístico y segundo, delegar, en acuerdo con el Art. 42 de la Ley de Patrimonio Cultural, las atribuciones de control, así como el cumplimiento de esta ley a la Comisión del Centro Histórico del I. Municipio de Quito. En esta declaratoria incluye los núcleos urbanos de Chillogallo y Guápulo, así como sectores, calles y edificios históricos señalados en el Informe adjunto de Patrimonio Cultural, por el Estudio “Preservación y Puesta en Valor de Singulares Construcciones Edificadas a Principios y Medios del Siglo XX, fuera del Centro Histórico de Quito, y por el “Plan Quito” tanto en la Ciudad como en las Parroquias Rurales del Cantón.

El Centro y otras áreas patrimoniales en la estructura metropolitana que articula el Proyecto de Distrito Metropolitano de Quito, 1988.

A partir de 1988 se inicia una fase de planificación territorial sobre la base del proyecto del Distrito Metropolitano de Quito y se enmarcan en este plan al Centro Histórico y las áreas patrimoniales.

El Plan Maestro de Rehabilitación Integral de las Áreas Históricas de Quito, 1989 - 1991

Se desarrolló este estudio en colaboración del Municipio de Quito y la Agencia Española de Cooperación Internacional (AECI), Sociedad Estatal Quinto Centenario, a través de la Unidad de Apoyo Técnico y del Fondo de Salvamento (FONSAL), entre otras instituciones. Aquí se considera la rehabilitación integral del Panecillo, Santo Domingo y la Loma, la Tola, la Av. 24 de mayo y proyectos en edificios civiles, en iglesias y espacios públicos con alto deterioro.

El Proyecto de desarrollo social del centro histórico, 1997-2000

Mediante un convenio de Cooperación entre el Municipio de Quito y la Unión Europea en el año de 1997, se desarrollaron estudios que constituyeron como base para el desarrollo social del Centro Histórico de Quito.

La planificación territorial impulsada en el año 2000, sus instrumentos reglamentarios y normativos y su incidencia en las áreas patrimoniales

Este plan refleja la política municipal respecto al territorio y sistema de áreas históricas patrimoniales, cuya concepción se basa *“En el reconocimiento, reestructuración y articulación fun-*

cional de los distintos componentes territoriales con significación histórica y valoración patrimonial, tanto urbanos como suburbanos y rurales en el territorio del Distrito Metropolitano de Quito”.

El Plan especial del Centro Histórico de Quito, 2003.

Este plan se lo desarrolló con la cooperación técnica de la Junta de Andalucía, en donde el centro histórico es el componente mayor del Sistema de Áreas Históricas Patrimoniales que se estructura en el Plan General de Desarrollo Territorial (PGDT).

Plan Equinoccio 21 y Plan Bicentenario, 2004.

En los inicios del siglo XXI, las políticas municipales se orientan a fortalecer la ciudad, en base a cuatro ejes fundamentales: político, económico, social y territorial; estos planes han mantenido una importante atención a las áreas patrimoniales, puesto que se considera *“La estructura territorial del DMQ es el resultado de la organización y de ocupación del suelo acaecido durante siglos, producto de las relaciones de la ciudad de Quito con los centros poblados de la periferia y el área rural”.*

Ordenanza Metropolitana N°260 sancionada el 04 de junio de 2008 y reformada mediante Ordenanza Metropolitana N°094, del 23 de junio de 2011.

Ordenanza que se incorpora en el libro segundo del Código Municipal, referente a las Áreas y Bienes Patrimoniales y que se encuentra incorporada como título IV en el Código Municipal (Ordenanza Metropolitana N°001) y que contempla la delimitación, protección y gestión del patrimonio en el Distrito Metropolitano de Quito; actualmente en proceso de reforma acogiendo lo que establece la Ley Orgánica de Cultura.

2. ANTECEDENTES

2.1. Para iniciar el análisis del presente informe es necesario poner en contexto la norma legal vigente que rige al Distrito Metropolitano de Quito dentro de la competencia del Patrimonio Cultural y para lo cual se ha considerado:

- a) Declaratoria UNESCO 1978.- el Comité del Patrimonio Mundial de la UNESCO en su segunda reunión celebrada en Washington el 8 de Septiembre de 1978, declaró a Quito como la Primera Ciudad Patrimonio Cultural de la Humanidad por el valor extraordinario de su Centro Histórico.
- b) Declaratoria INPC 1984.- el Directorio del Instituto Nacional de Patrimonio Cultural, mediante declaratoria de fecha 06 de diciembre de 1984, declaró al Centro Histórico de Quito como Patrimonio Cultural de Estado, en adelante Declaratoria de 1984.
- c) Ley Orgánica de Cultura publicada en el Registro Oficial Suplemento No. 913 del 30 de diciembre de 2016.
- d) Reglamento General a la Ley Orgánica de Cultura publicada en el Registro Oficial Suplemento No. 8 de 6 de junio de 2017.
- e) Resolución del Consejo Nacional de Competencias No. 0004-CNC2015 publicada en el Registro Oficial No. 514 de 03 de junio de 2015, reformada mediante resolución No. 006- CNC-2017 publicada en el Registro Oficial Nro. 91 de fecha 2 de octubre del 2017.
- f) Norma técnica para el Inventario, Declaratoria, Delimitación, Desvinculación y Pérdida de Calidad de Bienes Inmuebles Patrimoniales, emitida mediante Acuerdo Ministerial No.DM-2020-063 de fecha 08 de junio de 2020.

2.2. La Norma Técnica para el Inventario, Declaratoria, Delimitación, Desvinculación y Pérdida de Calidad de Bienes Inmuebles Patrimoniales, emitida mediante Acuerdo Ministerial No.DM-2020-063 de fecha 08 de junio de 2020, en el artículo 11 correspondiente a los inventarios preexistentes del Patrimonio Cultural Nacional, establece cuatro requerimientos para la validación respectiva, siendo estos:

- a) Acto (s) administrativo(s) de aprobación de dichos inventarios.
- b) Listado de bienes inmuebles inventariados.
- c) Informe técnico respecto al valor patrimonial atribuido a los bienes detallados.
- d) Informe legal del GAD respecto a la validez del proceso administrativo.

En este sentido, el GAD del Distrito Metropolitano de Quito ha generado el expediente para la validación del inventario pre existente del Distrito el cual está conformado lo siguiente:

El **Informe de validación del inventario** el cual contemplará, el valor patrimonial atribuido a los bienes, el listado de los bienes inmuebles actualizado y los actos legislativos, en el caso del GAD del Distrito Metropolitano de Quito, los dos últimos anexos al presente documento, que ampara lo actuado antes de la emisión de la Ley Orgánica de Cultura del año 2016.

Acompañando al informe de validación de inventario se encuentra el **informe legal** que da validez a las resoluciones del Concejo Metropolitano de Quito de acuerdo a lo actuado en el marco de sus competencias, dicho informe es desarrollado por la Procuraduría del GAD del Distrito Metropolitano de Quito.

2.3. La Secretaría de Territorio, Hábitat y Vivienda desarrolla el **informe de validación del inventario** considerando cuatro momentos importantes relacionados con el inventario, que han sido explicados en el numeral primero de este informe, siendo estos:

- a) Decreto Supremo N°413 de 1966
- b) Declaratoria de Patrimonio Mundial de 1978
- c) Declaratoria de Patrimonio Nacional del Estado 1984
- d) Actualizaciones del inventario mediante actos legislativos del Concejo Metropolitano de Quito a partir de 1996 hasta la actualidad.

Si bien en el Decreto Supremo se generan listado de inventario, estos fueron paulatinamente actualizados y en lo referente a la Declaratoria de Patrimonio Mundial se determina delimitaciones que se mantienen hasta la actualidad, es por ello, que este informe se desarrolla en dos grandes campos de actuación efectuados desde la institución municipal como desde el gobierno central a través del INPC, en lo referente al inventario del Distrito Metropolitano de Quito que desde 1984 hasta el año 2014, fecha de la última resolución del Concejo Metropolitano de Quito previo a la Ley Orgánica de Cultura del 2016. Dentro de estas actuaciones se han realizado procesos tanto de declaratorias como de actualización del inventario.

Es así que la fundamentación para la validación del inventario se hace en una primera instancia correspondiente a la Declaratoria de 1984 y en una segunda, con las resoluciones del Concejo Metropolitano de Quito

Para el análisis de lo establecido en la Declaratoria de 1984, la cual en su artículo primero, declara al Centro Histórico de Quito como "Patrimonio Cultural del Estado", y señala que en consecuencia, su conjunto urbano y paisajístico forma parte de dicho patrimonio de acuerdo con las delimitaciones y categorías siguientes:

- El Núcleo Central o Área de Primer Orden.
- Su Área de Influencia, constituido por el entorno ambiental urbano y su entorno paisajístico.
La declaratoria señala que estas delimitaciones constan en el plano e informe adjuntos y que se integran como documentos habilitantes.
- También señala lo siguiente: Con el Centro Histórico de la Ciudad de Quito se declara, además los Núcleo Urbanos de Guápulo y Chillogallo, sectores, calles y edificios históricos señalados en el Informe adjunto de Patrimonio Cultural, por el Estudio "Preservación y Puesta en Valor de Singulares Construcciones Edificadas a Principios y

Mediados del Siglo XX, fuera del Centro Histórico de Quito, y por el “Plan Quito” tanto en la Ciudad como en las Parroquias Rurales del Cantón.

De acuerdo a lo expuesto, la ratificación de los inventarios preexistentes del GAD del Distrito Metropolitano de Quito que se encuentran determinados en el Plan Quito se respaldan en los actos legislativos amparados en informes técnicos, que permitieron al GAD establecer listados y delimitaciones de áreas históricas, previo a la promulgación de la Ley Orgánica de Cultura y a los procesos que se han establecido a través de la misma, siendo los detallados en el **Cuadro N°1** en el cual constan 13 resoluciones emitidas desde el año 1996 hasta la actualidad, siendo estas:

FECHA	RESOLUCIÓN / INFORME TÉCNICO	OBSERVACIÓN
1996-02-28	IC-96-092	Inclusión en el inventario de edificaciones protegidas de la propiedad de la señora Gi Neustaetter.
1996-06-04	IC-96-093	Inventario Selectivo de Edificaciones Protegidas ubicadas en parroquias urbanas y suburbanas del Distrito Metropolitano de Quito.
1998-07-06	IC-98-362	Listado de edificaciones de valor histórico en el Inventario de Edificaciones protegidas del Distrito Metropolitano, más la inclusión del Edificio de la Comisión Ecuatoriana de Energía Atómica, además el listado de edificaciones con valor simbólico y Premios Ornato desde 1913.
1999-10-07	IC-99-434	Inclusión en el inventario del Hospital Dermatológico Gonzalo González.
2002-10-31	IC-2002-388	Inclusión en el inventario de arquitectura funeraria del Cementerio de San Diego
2005-09-15	IC-2005-463	No inclusión definitiva en el inventario de patrimonio Edificado del DMQ del Conjunto Habitacional Dassum.
2006-02-02	IC-2006-026	Exclusión definitiva del Inventario del Patrimonio Edificado del Distrito del inmueble propiedad de Adelina Cevallos.
2006-03-02	IC-2006-083	No incorporación definitiva en el inventario de patrimonio Edificado del DMQ del inmueble con predio N°12522.
2006-11-09	IC-2006-623	Exclusión definitiva del Inventario del Patrimonio Edificado del Distrito Metropolitano de Quito del inmueble con predio N°26942 propiedad de Antonio Darquea y otra.
2010-10-28	IC-2010-554	Inclusión en el Inventario de Edificaciones Patrimoniales del inmueble con predio N°69754 denominado “Casa de Las Velas”.
2014-12-16	IC-2014-130	Inventario de los Bienes inventariados y preseleccionados del Barrio La Floresta
2015-06-04	IC-2015-079	Incorporar en el Inventario Selectivo de Bienes Inmuebles Patrimoniales del Distrito Metropolitano de Quito al predio N°94436
2019-02-11	IC-CAHP-2019-002	Exclusión de predios del Inventario Selectivo del Barrio la Floresta correspondientes a la resolución del año 2014.

Cuadro N°1
Resoluciones e informes del Concejo Metropolitano de Quito

3. DESARROLLO LOS PROCESOS PARA VALIDACIÓN DEL INVENTARIO

Como se mencionó en el numeral 2.3 de los antecedentes, la validación del inventario se realizará en dos campos, el primero correspondiente a la Declaratoria de 1984 y el segundo a las resoluciones del Concejo Metropolitano de Quito, por tanto el GAD del Distrito Metropolitano de Quito; en base a esto se cuenta con los siguientes inventarios que sus listados se anexan, siendo:

3.1. DECLARATORIA DE 1984

De acuerdo a lo que establece el artículo primero de la Declaratoria del Centro Histórico de Quito como "Patrimonio Cultural del Estado" también se incluye a los Núcleos Urbanos de Guápulo y Chillogallo, sectores, calles y edificios históricos señalados en el Informe adjunto de Patrimonio Cultural, por el Estudio "Preservación y Puesta en Valor de Singulares Construcciones Edificadas a Principios y Medios del Siglo XX, fuera del Centro Histórico de Quito, y por el "Plan Quito" tanto en la Ciudad como en las Parroquias Rurales del Cantón.

Para la respectiva validación se procederá con el enunciado por separado de los componentes que tiene la declaratoria los cuales incluirán los listados de los predios que se encuentran en cada campo, siendo estos:

- a) Delimitación del Núcleo Central o Área de Primer Orden del Centro Histórico de Quito y su Área de Influencia.
- b) Núcleos urbanos de Guápulo y Chillogallo.
- c) Sectores, calles y edificios históricos señalados en el Informe adjunto de Patrimonio Cultural, por el Estudio "Preservación y Puesta en Valor de Singulares Construcciones Edificadas a Principios y Medios del Siglo XX, fuera del Centro Histórico de Quito.
- d) Plan Quito tanto en la ciudad como en las parroquias rurales del cantón.

3.1.1. Delimitación del Núcleo Central o Área de Primer Orden del Centro Histórico de Quito y su Área de Influencia, constituido por el entorno ambiental urbano y su entorno paisajístico.

Se ha procedido a realizar un análisis comparativo entre las delimitaciones que constan en el plano denominado "Delimitación de las áreas históricas de Quito" que se integra como documento habilitante de la Declaratoria de 1984, con respecto al catastro actual del Distrito Metropolitano de Quito, lo que ha permitido establecer un listado de predios con inmuebles patrimoniales, los cuales corresponden al Núcleo Central del Centro Histórico de Quito o Área de Primer Orden, y su área de Influencia; y como el Distrito Metropolitano de Quito cuenta con la Declaratoria emitida por la UNESCO en 1978 la misma que establece su delimitación, y todos los inmuebles ubicados dentro de ésta forman parte de un inventario continuo que debe ser protegido en su integridad es el sustento de valor patrimonial que se atribuye a los inmuebles que forman parte de las declaratorias mencionadas. En la **Imagen N° 1** se muestra la delimitación de acuerdo a la Declaratoria de 1984; con color rojo lo correspondiente al Núcleo Central o Área de Primer Orden; y con color naranja el Área de Influencia.



Imagen N°1
Delimitación del CHQ de acuerdo a la declaratoria de 1984

Mediante el presente estudio, se ha determinado que el núcleo central del Centro Histórico de Quito cuenta con 855 predios con inmuebles patrimoniales, y el área de Influencia, con 5335 predios con un total de 6190 incluido el Panecillo, todos estos debidamente detallados en un solo listado en el **ANEXO 1**.

3.1.2. Delimitación de los núcleos urbanos de Guápulo y Chillogallo

En cuanto a los límites de los núcleos urbanos de Guápulo y Chillogallo, se mantienen las delimitaciones establecidas en el plano denominado “Delimitación de las áreas históricas de Quito” e informes que se integran como documentos habilitantes de la Declaratoria de 1984. El presente numeral no requiere del análisis de predios debido a que lo declarado constituye un polígono de protección patrimonial, el mismo que se ha mantenido en la Ordenanza vigente del libro correspondiente a los Bienes y Áreas Patrimoniales y se los ha definido mediante una zonificación histórica. En la **Imagen N°2** correspondiente a Guápulo y en la **Imagen N°3** de Chillogallo se representa las delimitaciones de acuerdo a la declaratoria mencionada.

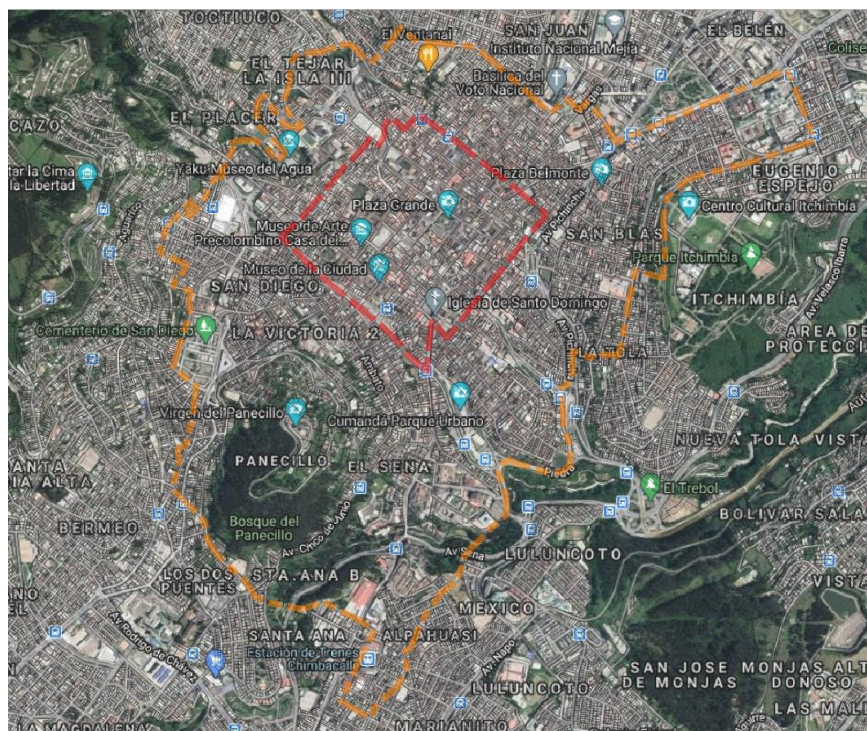
En lo que respecta al sector de Guápulo este mantiene sus características tipológicas que le permitieron realizar la delimitación para la declaratoria de 1984; también se marca con color rojo el límite del Área de Primer Orden y color naranja el Área de Control del Entorno Ambiental Urbano, el sector de Chillogallo ha sido modificado casi en un 80%, actualmente está conformado por arquitectura moderna y contemporánea sin características patrimoniales por lo que se recomienda el análisis respectivo para mantenerlo en la declaratoria o realizar un ajuste cartográfico con una nueva delimitación. En la imagen respectiva se muestra con los mismos colores que en Guápulo los límites de la declaratoria; este es un proceso adicional que se realizará de acuerdo a los lineamientos que determine el ente rector de la Cultura y Patrimonio.



Imagen N°2
Delimitación Guápulo de acuerdo a la declaratoria de 1984



Imagen N°3
Delimitación de Chillogallo de acuerdo a la declaratoria de 1984

3.1.3. Sectores, calles y edificios históricos señalados por el Estudio “Plan de Preservación y Puesta en Valor de Singulares Construcciones Edificadas a Principios y Medios del Siglo XX, fuera del Centro Histórico de Quito”.

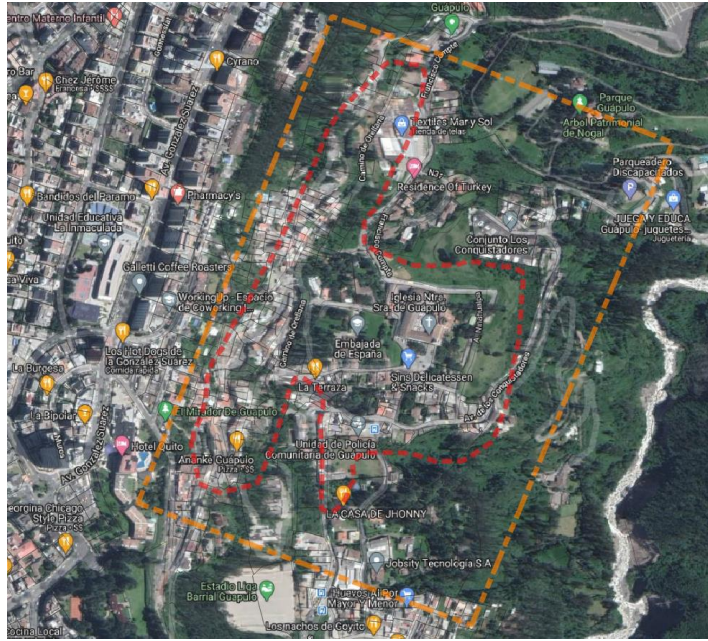
En base a los listados de inmuebles establecidos como anexo a la declaratoria y que son parte del informe del “Plan de Preservación y Puesta en Valor de Singulares Construcciones Edificadas a Principios y Medios del Siglo XX, fuera del Centro Histórico de Quito”, en el cual se realiza la selección definitiva por la Comisión Interinstitucional Asesora (Banco Central – Municipio – I. de Patrimonio) realizado en el año de 1984, y debido a que son parte integral de la declaratoria y no requieren de ningún acto ni legislativo ni administrativo adicional, la Secretaría de Territorio, Hábitat y Vivienda, mediante el Instituto

Metropolitano de Patrimonio procedió con la ubicación actualizada y datos catastrales de los listados que solo contaban con la dirección y nomenclatura a la fecha que fueron declarados. El listado se detalla en el **ANEXO 2**; sin embargo se puede indicar que son 55 inmuebles y que en el estudio para la declaratoria se establecieron en tres grupos como se muestra en el **cuadro N°2**.

Descripción	Número
Casas que son de propiedad privada y que tienen a más de sus cualidades intrínsecas, condiciones urbanísticas favorables.	25
Casas que son de propiedad privada y que merecen ser pre inventariadas	19
Casas que por su tipo de propietarios pueden constar en la declaratoria	11
TOTAL	55

Cuadro N°2
Resumen del listado de predios del Plan de Preservación y
Puesta en valor de singulares construcciones edificadas a
Principios y Medios del siglo XX

3.1.4. Edificaciones que constan dentro del “Plan Quito” tanto en la Ciudad como en las parroquias rurales del Cantón.

El estudio denominado “Plan Quito”, cuenta con la identificación gráfica de los inmuebles considerados de valor patrimonial ubicados fuera de la delimitación del Centro Histórico de Quito; este corresponde a un primer alcance al inventario y por tanto lo marcan con pre inventario ya que no contaba con una identificación predial; es por ello, que a partir del plan que data de 1980 se inició con la individualización de los inmuebles para lo cual se realizó el análisis de los sectores y de manera individual a los predios mediante fichas de inventario con las valoraciones y catalogaciones para cada uno. Este pre inventario se fue incluyendo en el listado de lo existente de acuerdo a resoluciones del Concejo Metropolitano de Quito, las mismas que son detalladas más adelante.

Cabe mencionar que la división política del cantón Quito, ha sido modificada a partir del año 1984, fecha de emisión de la Declaratoria de Quito como “Patrimonio Cultural del Estado”, razón por la cual algunos mapas del “Plan Quito” no coinciden, con las parroquias como están definidas en las posteriores resoluciones del Concejo.

3.2. Actualizaciones del inventario mediante resoluciones del Concejo Metropolitano de Quito

Como segundo requisito para la validación del inventario pre existente que establece el artículo 11 del Acuerdo Ministerial son los actos administrativos de los Gobiernos Autónomos Descentralizados, en el caso del Distrito Metropolitano de Quito los distintos inventarios han sido aprobados por el Concejo Metropolitano de Quito mediante actos normativos, de acuerdo a las competencias del Concejo.

Es así que para territorializar el Plan Quito se llevó a cabo un análisis exhaustivo de los bienes inmuebles que debían ser incluidos en la lista de inventario del Distrito Metropolitano de Quito para lo cual mediante informes de la Dirección de Planificación, la Subcomisión Técnica de Áreas Históricas y Patrimonio y de la Comisión de Áreas Históricas y Patrimonio, el Concejo Metropolitano de Quito legaliza mediante resoluciones lo indicado en dichos informes.

Es importante mencionar que como parte de los miembros de la Comisión de Áreas Históricas y Patrimonio con voz y voto, es decir con pleno conocimiento de las aprobaciones de los listados de inventario se encontraba el representante del Instituto Nacional de Patrimonio Cultural o su delegado, y es así como se emitieron los informes favorables para las siguientes resoluciones:

3.2.1. Resolución N°384 de 04 de marzo de 1996

En sesión del Concejo Metropolitano de Quito realizada el 28 de febrero de 1996 y en base al informe IC-96-092 de la Comisión de Áreas Históricas resolvió autorizar la inclusión en el Inventario de Edificaciones Protegidas la casa de propiedad de la señora **GI NEUSTAETTER** ubicada en la calle Wimper y Coruña con nomenclatura antigua N°480, según consta en el **ANEXO 3**.

El informe que valida la inclusión de esta propiedad en el Inventario de Edificaciones Protegidas manifiesta que es una edificación destinada a la residencia, que fue construida en el año 1958 y diseñada por el arquitecto Carlos Kohn Kagan quien planteaba una arquitectura proto – racionalista que se desarrollaba en la ciudad en la década de los cuarenta y cincuenta.

3.2.2. Resolución con oficios número 1201, 1202 y 1203 del 18 de junio de 1996

En sesión del Concejo Metropolitano de Quito del 04 de junio de 1996 y en base al informe IC-96-093 de la Comisión de Áreas Históricas resolvió autorizar el **Inventario Selectivo de Edificaciones Protegidas** en sus distintas áreas.

Como parte anexa de la resolución del Concejo consta el informe técnico de la Dirección de Planificación del Municipio de Quito en el cual en la parte inicial describe los distintos tipos de inventario que constaban ya como edificaciones protegidas y los que requieren de actualización, clasificados de la siguiente manera para una mejor comprensión:

a) Edificaciones protegidas que ya constaban con listados y que han sido incorporados desde el Decreto Supremo N°413.

ARQUITECTURA MONUMENTAL RELIGIOSA: Conformada por Monasterios de frailes, Monasterios de monjas, recoletas, iglesias, capillas abiertas y humilladeros, palacios religiosos y Hospitales.

ARQUITECTURA MONUMENTAL CIVIL: Conformada por palacios, bancos, hospitales, institutos de educación, teatros, otros usos, cementerios

ARQUITECTURA DE INTERÉS: Iglesias, colegios y otros usos

EDIFICACIONES CON VALOR SIMBÓLICO: Algunos hitos de la ciudad de Quito, que además tienen valor arquitectónico.

INVENTARIO DE EDIFICACIONES PROTEGIDAS ÁREA 1: Se refiere al inventario continuo de edificaciones civiles no monumentales pertenecientes a los barrios que conforman el Centro Histórico de Quito.

INVENTARIO DE EDIFICACIONES PROTEGIDAS – CASAS DE HACIENDA: Se refiere al inventario de casas de hacienda de la zona Norte y de la zona sur

Como **ANEXO 4A** a más de la resolución que se hace referencia se detallan los listados actualizados de los inmuebles a excepción de los del Centro Histórico de Quito que ya se hace referencia de acuerdo a la Declaratoria de 1984 y por tanto consta como **ANEXO 1**; y el listado de Edificaciones con Valor Simbólico que se lo incluye en una resolución posterior a la presente.

b) Edificaciones protegidas que se actualizan en la presente resolución

INVENTARIO DE EDIFICACIONES PROTEGIDAS ÁREA 2 – INVENTARIO SELECTIVO: Se refiere a algunas edificaciones civiles no monumentales ubicadas en barrios de Quito que circundan al Centro Histórico

INVENTARIO DE EDIFICACIONES PROTEGIDAS ÁREA 3 – NÚCLEOS HISTÓRICOS DE PARROQUIAS: Se refiere al inventario de los núcleos históricos de las parroquias urbanas y suburbanas de Quito.

Estos dos tipos de inventario son redefinidos mediante la resolución del Concejo de 1996 y en el **ANEXO 4B** constan los listados con los predios debidamente actualizados. Quedan definidos en resumen de la siguiente manera en los **Cuadros N° 3,4 y 5:**

N°	NOMBRE DEL BARRIO	FICHAS
1	Mariscal Sucre	190
2	Colón	15
3	Universitario	8
4	Larrea	30
5	América	18
6	Santa Clara de San Millán	16
7	El Ejido	16
8	La Alameda	20
9	Chimbacalle	18
10	Belisario Quevedo	11
11	San Juan	32
TOTAL		374

Cuadro N°3
Inventario Selectivo

N°	NOMBRE DEL BARRIO	FICHAS
1	Guápulo	11
2	Chillogallo	10
3	Cotocollao	18
TOTAL		39

Cuadro N°4
Parroquias Urbanas

N°	NOMBRE DE LA PARROQUIA	FICHAS
1	Calacalí	26
2	San Antonio de Pichincha	10
3	Pomasqui	20
4	Calderón	15
5	Llano Chico	10
6	Zámbiza	10
7	Nayón	12
8	Tumbaco	10
9	Cumbayá	5
10	Guayllabamba	12
11	El Quinche	43
12	Checa	7
13	Yaruquí	14
14	Tababela	5

15	Puembo	16
16	Guangopolo	23
17	Alangasi	13
18	El Tingo	4
19	La Merced	9
20	Amaguaña	23
21	LLoa	8
22	Pintag	17
23	Nono	22
24	Nanegal	13
25	Nanegalito	7
26	Pacto	14
27	Gualea	6
28	Chavezpamba	5
29	Atahualpa	12
30	Conocoto	31
31	Puéllaro	10
32	Perucho	9
33	San José de Mina	15
34	Pifo	15
TOTAL		471

Cuadro N°5
Parroquias Suburbanas

3.2.3. Resolución con número 1344 del 14 de julio de 1998

En sesión del Concejo Metropolitano de Quito realizada el 06 de julio de 1998 y en base al informe de la Comisión de Áreas Históricas N° IC-98-362 se resolvió aprobar el listado de **Edificaciones de valor simbólico en el Inventario de Edificaciones Protegidas del Distrito Metropolitano** y la inclusión del Edificio de la Comisión Ecuatoriana de Energía Atómica, en el **Cuadro N°7** se sintetiza los inmuebles que constan en dicha resolución.

En el **ANEXO 5** se incluye la resolución del Concejo Metropolitano de Quito y el listado que consta en dicha resolución con los predios debidamente actualizados, sin embargo, lo correspondiente al Premio al Ornato consta con el nombre de la edificación galardonada y el profesional responsable; los anexos se les ha clasificado de la siguiente manera: **ANEXO 5A** Inventario de edificaciones protegidas del DMQ de los sectores Manuel Larrea, Mariscal Sucre y el Eje de la 6 de Diciembre; **ANEXO 5B** Edificaciones con valor simbólico, y finalmente el **ANEXO 5C** Premios al Ornato.

N°	NOMBRE DEL BARRIO	FICHAS
1	Manuel Larrea	1
2	Mariscal Sucre	6
3	Eje Av. 6 de Diciembre	6
4	Edificaciones con valor simbólico	21
5	Premios al Ornato	115
TOTAL		149

Cuadro N°7
Edificaciones de Valor Simbólico

3.2.4. Resolución con oficios número 2085, 2086 y 2087 del 12 de octubre de 1999

En sesión del Concejo Metropolitano de Quito del 07 de octubre de 1999 y mediante informe de la Comisión de Áreas Históricas IC-99-434 resolvieron incluir en los listados del **Inventario de Edificaciones Protegidas** del Distrito Metropolitano de Quito al **Hospital Dermatológico Gonzalo González** ya que según consta en los informes “(...) sus líneas arquitectónicas rememoran los primeros años del ferrocarril y por ende de aquella época (...)”. En el **ANEXO 6** consta la mencionada resolución.

3.2.5. Resolución con oficios número 3913 y 3914 del 12 de noviembre del 2002

El Concejo Metropolitano de Quito al considerar el informe de la Comisión de Áreas Históricas IC-2002-388, en sesión ordinaria del 31 de octubre de 2002 resolvió incluir en el **Inventario de Arquitectura Funeraria** al **Cementerio de San Diego** con un expediente que contempla 56 fichas de los componentes tanto arquitectónicos como escultóricos ya que estos cuentan con un valor compositivo, morfológico y de significación histórica. **ANEXO 7**

En la misma resolución se solicita al Instituto Nacional de Patrimonio Cultural solicite al Ministerio de Educación Cultura y Deportes de ese tiempo, la inclusión de este bien al Patrimonio Cultural de la Nación mediante un Acuerdo Ministerial como lo disponía la ley vigente a la fecha indicada; esta Secretaría procedió a solicitar los inmuebles que cuentan con declaratoria de Patrimonio Cultural de la Nación al INPC, este no es incluido en la presente validación

3.2.6. Resolución N°3188 del 22 de septiembre de 2005

Mediante informe técnico IC-2005-463 de la Comisión de Áreas Históricas, el Concejo Metropolitano de Quito en sesión realizada el 15 de septiembre de 2005 resuelve excluir del Inventario de Edificaciones con valor simbólico que se incluía como Premio al Ornato del año 1970 a los tres inmuebles de propiedad de los señores Carlos Dassum Andrade, Roberto Dassum Andrade y Jorge Montalvo Bustamante que forman parte del **Conjunto Habitacional Dassum** que fue galardonado en la fecha indicada.

En el **ANEXO 8** se encuentra la resolución del Concejo, pero también en los listados actualizados del Premio al Ornato que constan en el **ANEXO 5** consta como nota el predio excluido.

3.2.7. Resolución N°391 del 09 de febrero de 2006

El Concejo Metropolitano de Quito en sesión realizada el 2 de febrero de 2006 y en base al informe de la Comisión de Áreas Históricas y Patrimonio resolvió excluir del listado del Inventario de Edificaciones con valor simbólico al inmueble que fue galardonado con Premio al Ornato en el año de 1967, propiedad de los señores Adelina Cevallos Canavaciol y Manuel Calisto; en dicha resolución se aclara que el procedimiento de exclusión es aplicable solo para los inmuebles que se encuentran dentro del listado de Premio al Ornato por tratarse de una permanencia transitoria.

El **ANEXO 9** cuenta con la resolución del Concejo mencionada y además como en el caso anterior en el **ANEXO 5** del listado actualizado se incluye la nota de predio excluido.

3.2.8. Resolución N°682 del 09 de marzo de 2006

Mediante informe IC-2006-083 de la Comisión de Áreas Históricas en el cual se indica que el inmueble galardonado con el Premio al Ornato en el año 1978 ha perdido las condiciones de habitabilidad debido a que la tendencia urbana del sector en donde se implanta ha modificado esencialmente la altura de las edificaciones aledañas y por el ello, basado en dicho informe el Concejo Metropolitano de Quito en sesión ordinaria del 2 de marzo de 2006 resuelve excluir del Inventario de Edificaciones con valor simbólico al inmueble con predio N°12522; como **ANEXO 10** se encuentra la resolución citada y además se sigue el mismo proceso indicado en los numerales anteriores.

3.2.9. Resolución N°3508 del 14 de noviembre de 2006

El Concejo Metropolitano de Quito excluye del Inventario de Edificaciones con valor simbólico al inmueble con predio N°26942, Premio al Ornato de 1963, que en base al informe IC-2006-623 de la Comisión de Áreas Históricas, resuelve en la sesión ordinaria del 9 de noviembre de 2006, la resolución se incluye como **ANEXO 11**. Es importante indicar que el predio objeto de la resolución no consta en los listados que se especifican en el **ANEXO 5**

3.2.10. Resolución SG5733 del 04 de noviembre de 2010

El Concejo Metropolitano de Quito en sesión ordinaria realizada el 28 de octubre de 2010 y en base al informe IC-2010-554 de la Comisión de Propiedad y Espacio Público, resuelve incluir en el **Inventario de Edificaciones Patrimoniales** al predio denominado "Casa de las Velas" con predio N°69754, predio en el cual funcionará el Centro Integral de Atención a los Indigentes. La presente resolución se encuentra como **ANEXO 12**.

3.2.11. Resolución C250 del 16 de diciembre de 2014

Se resuelve la inclusión en el inventario de Bienes Inmuebles Patrimoniales del Barrio La Floresta a 155 inmuebles, incluidos los 10 inmuebles que ya constaban en resolución del Concejo Metropolitano de Quito con anterioridad; posterior a esta resolución se emite en el año del 2020 una Resolución del Concejo Metropolitano de Quito C010-2020 que resuelve reformar la Resolución C250 retirando de este listado a tres inmuebles que han sido derrocados, y 12 inmuebles que no cuentan con valor patrimonial.

Como la resolución C010-2020 se emitió posterior a la Ley Orgánica de Cultura y debido a que el Barrio La Floresta cuenta con un proceso de Régimen Transitorio de Protección se recomienda que estos inmuebles que constan en las dos resoluciones del Concejo no sean considerados en la presente validación y continúe con el proceso que está por concluir. Que se considere solo para la validación los 10 inmuebles que constan en la Resolución de 1996.

Las resoluciones constan como **ANEXO 13** sin cuadros de los listados por lo indicado en el párrafo que le antecede.

3.2.12. Resolución C146 del 4 de junio de 2015

Mediante informe IC-2015-079 de la Comisión de Áreas Históricas y Patrimonio, el Concejo Metropolitano de Quito en sesión del 4 de junio de 2015 resolvió incorporar en los listados de Inventario Selectivo al inmueble ubicado en el sector de Guápulo con predio N°94436 ya que cumple con características para ser protegido. Dicha resolución se encuentra como **ANEXO 14** al presente.

4. CONCLUSIONES Y RECOMENDACIONES

4.1. La Secretaría de Territorio, Hábitat y Vivienda, en base al sustento técnico presentado y considerando lo que el Acuerdo Ministerial indica en su artículo 11 solicita **“ratificar en el Patrimonio Cultural Nacional”** los predios que mediante la Declaratoria de Quito como “Patrimonio Cultural del Estado” emitida por el Instituto Nacional de Patrimonio Cultural, el 06 de diciembre de 1984, y las actualizaciones del inventario emitidas mediante Resoluciones del Concejo Metropolitano de Quito debidamente identificados a través de la información georreferenciada y catastral correspondiente, y que se establecen en los anexos adjuntos para que formen parte del Inventario Nacional del Estado y se pueda proceder de manera paulatina subir la información respectiva al sistema SIPCE sin necesidad de pasar por procesos adicionales. En el cuadro No. 8 se muestra la síntesis de los predios que se encuentran en los listados indicados. Los predios enlistados en los anexos corresponden solo a inmuebles, sino también, en el caso del área continua del Centro Histórico de Quito se enuncian plazas, áreas verdes y todo lo que cuente con número predial.

Es importante señalar que no se encuentran consideradas las resoluciones emitidas en el año 2014 y 2020 ya que el barrio del La Floresta podrá continuar con el proceso establecido mediante el Régimen Transitorio de Protección, proceso avanzado y que está por finalizar.

También se debe considerar que en caso de existir diferencia o error en el número predial o clave catastral en los anexos técnicos actualizados siempre se deberá constatar la ficha de inventario respectiva.

Nº	NOMBRE DEL BARRIO	INCLUSIÓN	EXCLUSIÓN
1	Declaratoria de 1984, Centro Histórico de Quito	6190	
2	Declaratoria de 1984, Plan de Preservación y Puesta en Valor de Singulares Construcciones Edificadas a Principios y Medios del Siglo XX, fuera del Centro Histórico de Quito	55	
3	Decreto Supremo N°413, Edificaciones Monumentales	100	
4	Decreto Supremo N°413, Edificaciones Casas de Hacienda	284	
5	Resolución del Concejo Metropolitano de Quito 1996, Inventario Selectivo	374	
6	Resolución del Concejo Metropolitano de Quito 1996, Parroquias Urbanas	39	
7	Resolución del Concejo Metropolitano de Quito 1996, Parroquias Suburbanas	471	
8	Resolución del Concejo Metropolitano de Quito 1998, incluye el Premio al Ornato y edificaciones con valor simbólico (no se consideran 20 edificaciones de valor simbólica ya que las mismas constan en el Centro Histórico de Quito)	129	
9	Resolución del Concejo Metropolitano de Quito 1999	1	
10	Resolución del Concejo Metropolitano de Quito 2002	1	
11	Resolución del Concejo Metropolitano de Quito 2005 (exclusión de los listados del Premio al Ornato 1970)		1
12	Resolución del Concejo Metropolitano de Quito 2006 (exclusión de los listados del Premio al Ornato 1967)		1
13	Resolución del Concejo Metropolitano de Quito 2006 (exclusión de los listados del Premio al Ornato 1978)		1
14	Resolución del Concejo Metropolitano de Quito 2006 (exclusión de los listados del Premio al Ornato 1963)		1
15	Resolución del Concejo Metropolitano de Quito 2006 (Casa de las Velas)	1	
16	Resolución del Concejo Metropolitano de Quito 2015 (Predio Guápulo)	1	
17	Resoluciones del Concejo Metropolitano de Quito correspondientes al Barrio La Floresta		No se incluye por las consideraciones expuestas
TOTAL			7646

Cuadro N°8
Resumen de inmuebles para validación del inventario (El total constituyen todos los lotes y predios como plazas, inmuebles, etc.)

- 4.2.** Luego de que el Ministerio de Cultura proceda con la validación de la presente información es necesario y urgente realizar una depuración de los listados que constan en las Resoluciones de Régimen Transitorio de Protección para excluir los que cuentan con declaratoria de acuerdo a la validación y solicitar al INPC la actualización de las resoluciones que deberán constar solo con los inmuebles que por su valoración se deben incluir como de interés patrimonial en esta nueva etapa de actualización del inventario.
- 4.3.** Es necesario que el INPC remita al Municipio del Distrito Metropolitano de Quito el listado de todos los inmuebles que cuentan con declaratoria directa desde la instancia del gobierno con el fin de contar con un listado consolidado de inmuebles con protección patrimonial.

ACCIÓN	RESPONSABLE	SIGLA UNIDAD	FECHA	FIRMA
Elaboración:	C. Proaño	UAH	20200922	
Elaboración:	V. Figueroa	UAH	20200922	
Revisión:	D. Gudiño	DMGT	20200922	

ANEXO 1

- DOCUMENTO DE DECLARATORIA DE 1984
- LISTADOS ACTUALIZADOS DE LOS PREDIOS QUE FORMAN PARTE DE LA DELIMITACIÓN DEL NÚCLEO CENTRAL O ÁREA DE PRIMER ORDEN DEL CENTRO HISTÓRICO DE QUITO Y SU ÁREA DE INFLUENCIA.

DECLARATORIA DE QUITO

De 6/12/1984

DECLARAR EL CENTRO HISTÓRICO DE LA CIUDAD DE QUITO "PATRIMONIO CULTURAL DEL ESTADO"

EL DIRECTORIO DEL INSTITUTO NACIONAL DE PATRIMONIO CULTURAL

En ejercicio de las atribuciones que le confiere el Artículo 7º de la ley de la materia.

CONSIDERANDO:

QUE la ciudad de Quito siempre ha constituido el origen más remoto de la nacionalidad ecuatoriana, como sede de grandes culturas aborígenes.

QUE en 1534, los conquistadores españoles fundaron la Villa de San Francisco de Quito, la misma que en 1541, mediante Cédula Real, recibió el título de Ciudad y Capital de la Gobernación y Episcopado. Y, posteriormente, en 1563, recibió la Cédula Real de Creación de la Real Audiencia de su nombre. En 1809, los quiteños proclaman el derecho a gobierno propio. Luego de la Independencia, se constituye en la Capital del Departamento del Sur de la Gran Colombia, hasta el 13 de mayo de 1830, que se la erige en Capital de la República del Ecuador.

QUE en esta larga etapa de evolución histórica se debe enfatizar la individualidad de Quito, como destacado centro urbano y paisajístico, así como centro de desarrollo y de respeto de los valores culturales. Su Centro Histórico es el más coherente y el mejor conservado de las Capitales Hispanoamericanas, sin embargo de lo cual, confronta una serie de problemas que exigen de una inmediata intervención técnica.

QUE la ciudad de Quito forma un conjunto armónico sui géneris, en que la acción del hombre se ha amalgamado con la de la naturaleza, creando una obra única y trascendental en su género. Razón por la que el contexto de la ciudad se halla conformado por los medios ecológico y urbano, que se han acoplado admirablemente; y, por el artístico, donde la arquitectura, la escultura y la pintura han adquirido características propias de tal magnitud que han permitido que la "Escuela Quiteña" represente una de los mayores aportes de Hispanoamérica al Arte Universal, como resultado de la fusión de la cultura aborigen con la europea.

QUE el I. Municipio de Quito permanentemente ha mantenido su interés por salvaguardar este Patrimonio, y que se ha manifestado en sus varias Ordenanzas y en la conformación de la Comisión Municipal del Centro Histórico.

QUE a fin de evitar futuros deterioros y alteraciones del Centro Histórico es necesario reforzar la aplicación de la Ordenanza N° 2342 y las acciones de la Comisión del Centro Histórico, mediante la correcta aplicación de la ley de Patrimonio Cultural.

QUE por las consideraciones que anteceden y a solicitud del Instituto Nacional de Patrimonio Cultural, el Comité Intergubernamental del Patrimonio Mundial, Organismo de la UNESCO, en su segunda sesión celebrada en Washington el 8 de septiembre de 1978, DECLARA A LA CIUDAD DE QUITO "PATRIMONIO CULTURAL DE LA HUMANIDAD".

ACUERDA:

Artículo Primero.- Declarar al CENTRO HISTORICO DE LA CIUDAD DE QUITO "BIEN PERTENECIENTE AL PATRIMONIO CULTURAL DEL ESTADO". En consecuencia, su conjunto urbano y paisajístico es y forma parte de dicho Patrimonio, de acuerdo con las delimitaciones y categorías siguientes:

- El Núcleo Central o Area de Primer Orden.
- Su Area de Influencia, constituido por el entorno ambiental urbano y su entorno paisajístico.

Estas limitaciones constan en el plano e informe adjuntos y que se integran como documentos habilitantes.

Con el Centro Histórico de la Ciudad de Quito se declara, además, los Núcleos Urbanos de Guápulo y Chillogallo, sectores, calles y edificios históricos señalados en el Informe adjunto de Patrimonio Cultural, por el Estudio "Plan de Preservación y Puesta en Valor de Singulares Construcciones Edificadas a Principios y Mediados del Siglo XX, fuera del Centro Histórico de Quito" y por el "Plan Quito", tanto en la Ciudad como en las Parroquias Rurales del Cantón.

Artículo Segundo.- Delegar, de acuerdo con el Artículo 42° de la ley de Patrimonio Cultural, las atribuciones de control y cumplimiento de dicha Ley, en las zonas materia de esta Declaratoria, a la Comisión del Centro Histórico del I. Municipio de Quito. Siendo sus atribuciones el conocer y resolver sobre todas las intervenciones arquitectónicas y urbanísticas que el Estado, la misma Municipalidad, instituciones públicas o privadas y ciudadanos en general intenten realizar en el área protegida. Intervenciones que no podrán ser ejecutadas sin la aprobación expresa de dicha Comisión.

Dado en la Ciudad de San Francisco de Quito, a los seis días del mes de diciembre de mil novecientos ochenta y cuatro.

Dr. Camilo Gallegos Domínguez
Ministro de Educación y Cultura

Dr. Jorge Loaiza Guzmán
Director Nacional Encargado
Instituto Nacional de
Patrimonio Cultural

Carlos Villasís Endara
Secretario General
Instituto Nacional de Patrimonio Cultural

ANEXO 1

DECLARATORIA DE 1984

DELIMITACIÓN DEL NÚCLEO CENTRAL O ÁREA DE PRIMER ORDEN DEL CENTRO HISTÓRICO DE QUITO Y SU ÁREA DE INFLUENCIA, CONSTITUIDO POR EL ENTORNO AMBIENTAL URBANO Y SU ENTORNO PAISAJÍSTICO

NUMERO	PREDIO	CLAVE CATASTRAL	LOTE	PROPIETARIO	OBSERVACIONES
1	2067	3000319003	245	ALEAGA CARRILLO HECTOR OLIBERIO	
2	49930	3010118001	30490	DAVILA EGAS BEATRIZ JOSEFINA	
3	788730	1010127001	424103	IZA SANDOVAL NESTOR	
4	75791	3010213010	46979	ROJAS CARRERA MANUEL LUCIANO	
5	178855	4010126028	111403	OBANDO REVELO MARIA BEATRIZ	
6	78881	3000123012	51065	RIOFRIO RIVERA MYRIAN DE LAS MERCEDES	
7	800443	3020320017	307416	MUNICIPIO DEL DISTRITO METROPOLITANO DE QUITO	
8	13911	3000209007	9966	CABASCANGO PERUGACHI DARWIN DAVID	
9	77692	1000209017	49724	BOADA RUIZ MARTHA LUCIA	
10	81075	3000322001	50968	SANTOS V D IZA MARIA NATIVID	
11	45076	3000223016	25956	NEGRETE MORETA SEGUNDO JESUS	
12	40121	4000204022	24488	PESANTEZ BRITO LUCIO HERMIDIO	
13	9608	3010222003	6333	BARRIGA MARTINEZ MIGUEL ARTURO	
14	80616	2010116009	50865	JIAN XIONG FAN TANG	
15	88357	3000117008	61967	ENCALADA CORDOVA NANSI JUDITH	
16	77007	3010112003	47230	FALCONI CASTELO CESAR ANIBAL	
17	177592	3020102011	112038	IESS SEGURO DE SALUD CENTRO A.A. EL BATAN	
18	7443	4020212002	4124	JACOME CANDO PAULO DAVID	
19	41089	4010215008	24565	HEREDIA MINANGO IRMA GUADALUPE	
20	529345	3020106012	239219	CONYA TENESACA RAUL PATRICIO Y OTROS	
21	44627	3000117006	26761	INMOALVASAA S A	
22	83911	3010109017	52864	SUASNAVAS CALVOPINA JOSE GAB	
23	49365	3020321012	31469	RIVERA LOACHAMIN SANDRA MARCELA	
24	201112	2020105009	125400	ERAZO ROBERTO	
25	96109	3020302017	55255	ZURITA BERMEJO GIL RAMON	
26	49882	2010116001	31932	LOPEZ GARCIA CARLOS GABRIEL	
27	77292	4010118011	47435	MINISTERIO DE DESARROLLO URBANO Y VIVIENDA MIDUVI	
28	21445	2020114004	12269	HUERA TAPIA ELSA LUCIA	
29	13267	2000115013	8155	MONASTERIO NUESTRA SEÑORA DE LOURDES	
30	79056	2020103015	51392	SALGADO FLORES EDWIN RODRIGO Y OTROS	
31	82509	3010108002	50429	CUESTA LOPEZ CESAR MIGUEL	
32	79932	4010207001	418743	ANDINO VARGAS EDWIN ROBERTO	
33	40126	4010205001	24603	GUERRON CADENA MARCO ANIBAL	
34	2181	3010202010	1050	ALMACHE LEMOS JULIO	
35	11665	3000329003	7444	ABATA JIMENEZ MARCELO	
36	675074	4010122010	422016	MUNICIPIO DEL DISTRITO METROPOLITANO DE QUITO	
37	73515	3010115003	45966	GUERRON CASTILLO JULIO CESAR	
38	72401	3010109012	44854	RIOS MOGOLLON HOLGER POMPILIO	
39	37881	1000212012	22692	MARTINEZ VIERA ALODIA BENITA	
40	62698	2010120010	38474	NOROÑA LUZURIAAGA JOSE JOAQUIN	
41	31270	1000206014	19246	CEDEÑO GRACIA OMAR HUMBERTO	
42	71100	2020104009	45618	IINFANTE REY AGUSTIN VICENTE	
43	36889	1000124014	22354	VITERI VILLAMARIN JAIME SANTIAGO	
44	27470	1000119012	16297	TOTOY PANTOJA NELSON HERNAN	
45	13666	1010210017	9619	CAIZA MORALES CELIO ENRIQUE	
46	190640	3030202001	120944	MUNICIPIO DEL DISTRITO METROPOLITANO DE QUITO	
47	65215	4000305015	39008	PACHECO ZAPATA MARIO PATRICIO	
48	214853	4020128004	130227	JARRIN CAMPOVERDE SANDRA	
49	49924	1010210035	30159	LOPEZ HERMAN LUIS ENRIQUE	
50	87958	2000122003	59803	AGUIRRE VARGAS RUBER JOSE	
51	596897	2000125013	264350	ESPIN CORDOVA MARIA DEL CARMEN	
52	55916	3050122007	32561	NEIRA MOROCHO LUZ MARIA	
53	77840	3050141009	49282	LUZURIAAGA ROJAS NELLY ASTRID	
54	52371	3020110033	32591	TOAPANTA ORTEGA JUAN ALFONSO	
55	546090	2000119023	421609	GUEVARA GAMBOA JUAN CARLOS	
56	690858	2010104004	419983	ACOSTA BENITEZ JESUS ELOY	
57	213568	4010104001	130311	PUGA PUGA HUGO GUILLERMO	
58	56692	3000302001	34659	MONTENEGRO SALAZAR JULIO CESAR	
59	77612	2010107005	49409	MERO SANTANA LUIS NICACIO	
60	67650	1000216005	41066	PAZMINO ARROYO CESAR GUILLERMO	
61	203677	4010103003	127578	QUISILEMA CUSHICAGUA ANGEL	
62	201137	2020117010	125411	MUNICIPIO DEL DISTRITO METROPOLITANO DE QUITO	
63	71109	1010220002	46075	HERRERA ORDONEZ PABLO PANTALEON	
64	28126	3010117019	17114	DELGADO PROAÑO ABEL GUSTAVO	
65	68865	3000210006	42284	PEREZ VILLARROEL EUCLIDES SALOMON	
66	52797	2000108008	30898	PACHECO HURTADO GONZALO VICENTE	
67	9196	3000321004	5713	BARROS AULES MARIA TERESA	
68	73345	1000211027	45850	REINOSO ORDOÑEZ ROSARIO DE LAS MERCEDES	
69	56751	2000127009	35172	LUCIO MARTINEZ AIDA INES	
70	52311	2000105002	33265	CARTAGENA QUIMBIAMBA YOLANDA MARGARITA Y	
71	133075	4000125009	83081	LUCERO FUERTES HUGO BOLIVAR	
72	214863	2000204006	129685	SVISTONOFF SANCHES LARISSA	
73	34553	2020122012	21949	BALSECA VILLACRES ASPACIA CECILIA	
74	63196	3000120010	39432	ALMEIDA GARCIA MARIA ISABEL	
75	95093	4000209017	58919	LISINTUNA LOGRO NICOLAS	
76	347166	3020302024	186737	BARRENO NAVARRO JULIO AUGUSTO	
77	56822	1000207009	33693	TAPIA ALMEIDA MARIA INES	
78	67352	4000205015	41901	CAJILEMA VILANA SEGUNDO VICENTE	
79	212819	3010210001	129963	ASIMBAYA CHICAIZA GUADALUPE DEL ROCIO	
80	81599	1010120003	52951	ZALDUMBIDE SEGOVIA EMMA ALICIA	
81	52974	1000130005	31451	JACOME GONZALEZ RODRIGO ABELARDO	
82	212678	3010208004	129892	GUAMAN TUBON SEGUNDO ALFREDO	
83	7882	3020110042	3516	BAEZ PONCE JULIO ALBERTO	
84	190576	3030201018	119265	SALINAS MORENO SEBASTIAN	
85	10459	3000123002	5097	BENITEZ VITERI GUSTAVO EUCLI	
86	32132	3020109001	18877	ESTRELLA BASSANTE PABLO ARTURO	
87	94706	2000110013	57760	TENECELA SALAZAR MICAILA DE LOS ANGELES	
88	94499	2010118037	58823	YAJAMIN COLLAGUAZO PEDRO	

DECLARATORIA DE 1984

DELIMITACIÓN DEL NÚCLEO CENTRAL O ÁREA DE PRIMER ORDEN DEL CENTRO HISTÓRICO DE QUITO Y SU ÁREA DE INFLUENCIA, CONSTITUIDO POR EL ENTORNO AMBIENTAL URBANO Y SU ENTORNO PAISAJÍSTICO					
NUMERO	PREDIO	CLAVE CATASTRAL	LOTE	PROPIETARIO	OBSERVACIONES
89	1962	3030201029	850	CARDENAS GALEAS ANIBAL FERNANDO	
90	190632	3030201040	120939	MUNICIPIO DEL DISTRITO METROPOLITANO DE QUITO	
91	583890	3010208019	261961	ZAMBRANO VELEZ LIMBER ISMAEL	
92	80353	2000125033	50185	SANCHEZ ALVAREZ BLANCA FANNY	
93	213666	4000109001	127925	INMOBILIARIA, AGRICOLA GANADERA E INSDUSTRIAL FAMARTI S.A.	
94	14186	4000117013	8946	ORQUERA VELOZ LUIS EDUARDO	
95	39370	4000307003	24984	WAYCO CILIO SEGUNDO BENEDICT	
96	133215	1000119001	83024	TEATRO NACIONAL SUCRE	
97	51977	4000123012	30959	ATOCHA BRAVO ALFONSO LASIANO	
98	82156	2010120008	50457	SIGCHA PEDRO JOSE SEGUNDO	
99	49789	3020108017	30466	SIRANAULA PANDO LUIS ANTONIO	
100	36523	2000133005	22464	ALDAZ FLORES MYRIAN MARIA	
101	692527	1010112003	418067	LEMA PAZMIÁ O ENMA BEATRIZ	
102	57042	4010114010	34221	MORA ULLOA WALTER PATRICIO	
103	37450	3000215029	23396	TENE MAJI CESAR RONALDO	
104	79008	3000120002	49555	LARRAGA ALVEAR NUBIA ELINA	
105	89348	3020110023	58319	VALLADARES CARVAJAL PEDRO PABLO	
106	58936	2000103016	35600	DEMERA LOOR GUALBERTO JUANITO	
107	1729	3020317028	1343	ALBAN TAPIA PATRICIO FERNANDO	
108	92116	4000123004	55560	NAVAS RAFFO DOLORES GUADALUPE	
109	88991	1000131003	60477	SIMBAÑA A GUAÑA OSWALDO OCTAVIO	
110	8109	4010223019	6487	CHAVES PAREDES GLORIA ISABEL	
111	68250	3000206018	42923	TERCERO CHISAGUANO MARIA	
112	215541	1000202008	129792	ARIAS BARRIGA ANGEL ENRIQUE	
113	332626	4000215001	177628	GUAMAN GUAPI ANCELMO	
114	63934	1010120006	38727	MONTUFAR GOMEZ NORMA PATRICIA Y OTROS	
115	92094	3020116007	56626	CAPELO MENDEZ IRLANDA TARGELIA	
116	75319	3010225021	46444	RODRIGUEZ HIDALGO RAFAEL ALFONSO	
117	64383	1000205002	40284	JARAMILLO ORTEGA TERESITA ELIZABETH DEL N JESUS	
118	28711	3040103042	15851	CARVAJAL ARIAS CONCHA MARIA LOURDES	
119	15212	4010126037	10243	PALLO GREFFA ROMINA VANESSA	
120	91254	4000204007	56580	CRIOLO SANCHEZ MANUEL	
121	15686	3000306001	9875	BASANTES CRUZ LUIS OCTAVIO	
122	800642	3020201080	308709	MUNICIPIO DEL DISTRITO METROPOLITANO DE QUITO	
123	67194	2000211005	41766	PICHUCHO CHANGO MANUEL TRANSITO	
124	800562	3020101039	307622	MUNICIPIO DEL DISTRITO METROPOLITANO DE QUITO	
125	95203	3010206001	55975	YUNDA YUNDA MAURO ADALBERTO	
126	543577	4010221012	246459	SOLA SALVADOR OLGA GILDA ISABEL	
127	12536	3000122004	410785	ROBALINO GONZALEZ MARIA TERESA	
128	1637	4000210009	2093	YANZA OROZCO MAURO VINICIO	
129	141024	2010127003	89990	SOTOMAYOR ENRIQUEZ KORAIMA MARINA Y OTRA	
130	203213	3050141005	124834	BEDON RUIZ MARTHA	
131	75814	3010101004	46634	ROJAS QUIROLA TEOLINDA MELIDA HRDS	
132	26344	3000222006	16434	GUAMAN USHCA JOSE MANUEL	
133	55188	3030307031	33887	VELASCO MINO NOEMI ESPERANZA LEONILDE	
134	8173	3040101093	5728	RISUENO ZAMBRANO JULIO RENE	
135	31582	2000119017	19455	GUERRA ESPINOSA PAULINA ISABEL	
136	43767	3000116001	26556	INMOBILIARIA MADRID SDAD EN	
137	32149	2010134001	19413	ESPIN OBANDO ROMO EDISON	
138	58736	3000213001	35538	MONTESDEOCA ARIAS GLADYS PIEDAD	
139	48094	4010212014	29982	LEIVA RAMOS JAIME ENRIQUE	
140	7187	2000128006	3772	REDROVAN MORALES CONSUELO ROCIO	
141	212688	3020104008	129896	LIMA CORDOVA ROSA ESPERANZA	
142	30626	2010109032	19681	TUBON BONILLA CARLOTA JOSEFA	
143	500453	4010114002	237698	YUNGAZACA YUNGA LUIS ANTONIO	
144	59006	1010222007	36191	MOYA MIRANDA SILVANA MERCEDES	
145	96214	1010114014	53706	SAEZ VAQUERO JOSE MARIA	
146	55179	3020301005	33789	MIÁ O TERAN LUIS ALBERTO	
147	40416	4010118002	24569	GOMEZ COELLO VICTOR GUILLEN	
148	810	1000215018	1484	AGUILAR BONILLA VICTOR HUGO	
149	57910	2020104001	36695	BECERRA FLORES SILVANA ELIZABETH	
150	4551	4010118010	2070	ANDRADE RUALES ALFONSO MARIA	
151	11754	3020109003	7356	BRITO ALMEIDA OSCAR GUSTAVO	
152	50029	3040101030	29586	ORTEGA FLORES JORGE MARCELO	
153	76448	3000225003	47458	TOSCANO NAVAS LUZ AMERICA	
154	26915	4000105003	16213	MONTIEL NARVAEZ PIERO EUGENIO	
155	791892	4000112024	420087	CONGREGACION DE HERMANAS DE LA PROVIDENCIA Y DE LA INMACULADA CONCEPCION	
156	34457	3000113008	20506	MURILLO MENA SILVIA DEL CARMEN	
157	79085	3010205008	50940	JACOME CONCHA MARTHA PRICELA	
158	573811	3010211013	258313	ZURITA TANDALLA LUIS EDUARDO	
159	24906	3000306005	16172	CORDOVA ELIECER	
160	84947	3020304006	53381	TEJADA MOREJON EDGAR GALO	
161	216462	4000212003	127966	MUNICIPIO DEL DISTRITO METROPOLITANO DE QUITO	
162	82836	2000132002	51038	CREDILATINOS SOCIEDAD CIVIL	
163	35181	2010118026	21010	GALLARDO MENA SEGUNDO ANGEL MARIA	
164	53425	2010117011	32871	RIVADENEIRA BRITO BORIS ALEXANDER	
165	202756	3040109006	126437	PINEDA PEREZ RICHARD RODRIGO	
166	92628	3000215039	58955	VILLACRES SALAZAR LAURA BEATRIZ	
167	72197	3020203006	45073	QUIROZ JUAN HRDS	
168	62929	4000208006	40121	NUNEZ PABLO HRDS	
169	544819	4010109002	425622	MORETA RITA CONSOLACION	
170	58733	3010324019	35199	MOSQUERA VILLARROEL MANUEL A	
171	138408	2000134001	90132	CESPEDES CARRILLO JACINTO GALILEO	
172	64778	3000214011	40491	AGUILAR ORTIZ JUAN EMILIANO	
173	53806	4010121005	33634	RODRIGUEZ ANA LIDIA	
174	51843	2020113003	30598	MAÁ AY PRIETO JORGE	
175	45209	1000121003	26399	JARA ORTIZ JULIETA CONCEPCION	
176	79023	3020107010	50002	LOPEZ BURBANO RICHARD JAIRO	
177	67772	4000112013	41636	PAZMIÁ O CEVALLOS PATRICIO XAVIER	

DECLARATORIA DE 1984

DELIMITACIÓN DEL NÚCLEO CENTRAL O ÁREA DE PRIMER ORDEN DEL CENTRO HISTÓRICO DE QUITO Y SU ÁREA DE INFLUENCIA, CONSTITUIDO POR EL ENTORNO AMBIENTAL URBANO Y SU ENTORNO PAISAJÍSTICO					
NUMERO	PREDIO	CLAVE CATASTRAL	LOTE	PROPIETARIO	OBSERVACIONES
178	216492	4000216003	127894	MUNICIPIO DEL DISTRITO METROPOLITANO DE QUITO	
179	56946	4000204013	35032	POMAQUIZA MULLO MARIA LUCIA	
180	37337	1000203006	23609	GOMEZ MEJIA MARIA EVELYN	
181	16447	4010221005	11105	CARRION CEVALLOS VICENTE ALBERTO	
182	800495	2030114005	308702	MUNICIPIO DEL DISTRITO METROPOLITANO DE QUITO	
183	41637	3010227016	26874	HERRERA HERRERA JULIO RENE	
184	85024	3050126014	53395	SOLOIMAGEN SA	
185	31447	1010221002	17360	ESPINOZA CADENA SUSANA DEL ROCIO	
186	18118	2000104003	11026	CEVALLOS D CARRILLO LUZ M	
187	32965	3000110004	18847	CUEVA ANALUISA CARLOS BOLIVAR	
188	54086	1010127002	32068	SARMIENTO ESPINOZA MARIA CLEOFE	
189	285409	2020117021	158106	ASOCIACION DE COMERCIANTES MINORISTAS PRESIDENTE JAIME ROLDOS AGUILERA	
190	80529	4010109003	50759	ACOSTA SANDOVAL RAMIRO ERNESTO	
191	76398	3000307001	48691	VILLACIS MORALES LUIS ROLANDO	
192	62665	1010221005	38569	NORIEGA BAEZ JORGE LUIS	
193	93628	3010120009	58189	ARROBA VINUEZA MARIA VICTORIA	
194	131489	3010104001	82717	MUNICIPIO DEL DISTRITO METROPOLITANO DE QUITO	
195	86614	2000201004	54528	REASCOS MEDIAVILLA MARIA ORNELIA	
196	17366	3000205028	11503	ACOSTA SANTAMARIA MELIDA MARGOTH	
197	27765	4000119010	18389	DEFAZ RIVAS ANGEL BENIGNO	
198	71410	3020320009	45491	PUNENTE LARCO HUGO OSWALDO	
199	77129	2020104013	46825	ESTRADA RECALDE MARIA ELIADINA	
200	13100	1010114018	8051	BENITEZ ANGAMARCA RICHARD EDISON	
201	564192	3020203082	251439	QUERA BONILLA JULIAN	
202	424656	2020116037	231110	AGUIAR BENITEZ TERESA DE JESUS ERLINDA	
203	42591	3000211001	26818	FIDEICOMISO PARA DEL DESARROLLO CENTRO H	
204	77077	4000305011	46813	PILATAXI GUAYTA WILLIAM HUMBERTO	
205	17471	3010218001	11962	SANCHEZ CALVACHE DIEGO ALBERTO	
206	212651	1000109011	129845	MUNICIPIO DEL DISTRITO METROPOLITANO DE QUITO	
207	42308	2000108022	25292	HIDALGO V D MOSQUERA CARMEN	
208	26027	3000323001	15689	SANANAY JAQUI SEGUNDO RAMIRO	
209	87771	2010110009	61467	BURBANO BURBANO CARLOS ANTONIO	
210	75217	3000216004	47210	GUAMAN YUQUILEMA JUAN	
211	27415	1010116015	15906	SILVA ROMERO SIMON BOLIVAR	
212	76836	3000215030	46497	PAZ ROSERO ERCILIA ELSA XIME	
213	14151	3000331003	9274	ARCOS TACAMAN SAUL TOMAS	
214	48230	1010112022	28897	BARONA ANDRADE MARIO RODRIGO	
215	53894	3000202013	32641	ALVAREZ ALARCON GUADALUPE TATIANA	
216	542211	2000204020	423619	CABEZAS PINOS ESTHER AMABLE	
217	93436	4000204009	59771	LLIVE MENDOZA EVELIN NATALI Y OTRA	
218	67185	3020104035	41225	PAUCAR PEREZ AMABLE ALBERTO	
219	20887	3000209001	13582	MERCANTIL CIVIL E INDUSTRIAL VARGAS GUEVARA CIA LTDA	
220	85316	3000221007	51819	FUNDACION CASA VICTORIA	
221	6380	3030307035	3787	ARROYO LARA LUCIA MARGARITA	
222	14454	4010106041	10171	CALUPIA A SALAZAR LUIS ABEL	
223	3698513	2000203008	48402	KS CIA LTDA	
224	41286	3000216001	25426	AUCANSHALA PILATUA A ANGEL MARIA	
225	47759	2000115007	28218	SOLORZANO FREIRE GIL GONZALO	
226	49638	3010225016	31348	CANDO CAMUENDO JAIME CESAR	
227	10986	1000107004	7043	BOLAÑOS PUMA LUIS ALBERTO	
228	9935	4000207003	5885	LOMAS CHAVEZ CARMEN HORTENCIA	
229	66273	3010115014	39519	VALVERDE FIALLO AURELIO ANGEL	
230	91313	2010116003	56648	MESIAS MATHEU ROSARIO MARIA DE LOURDES	
231	84920	3000116031	51843	EMPRESA DE TEATROS Y HOTELES DE QUITO C. A.	
232	27071	3000114004	418734	MARTINEZ MERCHAN MANUEL AGUSTIN	
233	333819	2020113028	178319	MUNICIPIO DEL DISTRITO METROPOLITANO DE QUITO	
234	40153	3010205016	24165	GUERRON POZO AIDA MARIA TERESA	
235	26740	3020201055	16120	CURICHO GALVEZ PEDRO HRDS	
236	71944	3020102014	43314	BORIA VELASCO ROBERTO ALFREDO	
237	64875	3010202030	39685	ORTIZ SANCHEZ SEGUNDO ARTURO	
238	2586	3050123004	2368	ALMEIDA TABOADA JOSE ARTURO	
239	4702	2020114005	2743	ANDRADE VILLAGOMEZ FAUSTO HUMBERTO	
240	10390	3020203060	5432	DE LA CRUZ BURBANO JOFFRE BYRON	
241	25302	1000132011	15709	INSTITUTO DE RELIGIOSAS DE NUESTRA SEÑORA DE LA MERCED	
242	56586	4010109007	34149	MONTENEGRO ESPINOSA ARNULFO ARTURO	
243	46727	1010125003	28947	GILL NATHAN HENLEY	
244	76129	2010118002	47198	PULLUTACI CANDO ANDRES	
245	54686	3000217001	32286	SIMBANA CHICAIZA JUAN CARLOS	
246	212956	3030305006	130030	FLORES ALBAN LUIS LEONARDO	
247	85784	3010109005	53892	TITO VELASTEGUI PABLO EDUARDO Y OTROS	
248	37253	3020320004	23225	LLUGSHA LARRAGA MARCO ANTONIO	
249	76013	1000133004	47608	ZAMBRANO GUERRERO MARIANA MARLENE Y OTRO	
250	212958	4000202001	130031	CONVENTO DE SAN CARLOS	
251	65566	2010114021	41488	FUEL ALMEIDA CARLOS ALFONSO	
252	89023	2020122014	60609	VALENCIA ARGUELLO SEGUNDO AV	
253	42279	1000204001	23960	HIDALGO ESCALANTE TITO GALO	
254	26433	3000118008	15843	CUEVA VALENCIA CESAR RICARDO	
255	67335	4010129025	41092	PAZ NARANJO DIONISIA MARGARITA	
256	130098	3000308005	82267	VELOZ MENA CESAR AUGUSTO	
257	19299	4010126011	12245	CHAVEZ MANTILLA SEGUNDO CESAR GABRIEL	
258	7284	4000210012	4253	AVILES JURADO MARCO EFRAIN	
259	590748	2020120009	411634	GARCIA SIMON	
260	36078	3020302010	23080	GARCIA FLOR JORGE ENRIQUE	
261	20350	3000115007	13030	RIOFRIO RIVERA MYRIAM DE LAS	
262	90932	4010129020	58141	VEINTIMILLA CORTEZ LUIS EDUARDO Y OTROS	
263	85271	4000213011	53147	JACOME LOPEZ JOSE ANTONIO	
264	72399	1000133002	44852	VILLAGRAN CARVAJAL ANGEL SANTIAGO	
265	57628	3050101012	36801	CASTRO FONSECA ERNESTO GUSTAVO	
266	44736	4010112001	26487	IZURIETA RIVERA SEGUNDO CARLOS MIGUEL	
267	213856	4000305020	128411	MENA BASTIDAS MARIA HORTENCIA	

DECLARATORIA DE 1984

DELIMITACIÓN DEL NÚCLEO CENTRAL O ÁREA DE PRIMER ORDEN DEL CENTRO HISTÓRICO DE QUITO Y SU ÁREA DE INFLUENCIA, CONSTITUIDO POR EL ENTORNO AMBIENTAL URBANO Y SU ENTORNO PAISAJÍSTICO					
NUMERO	PREDIO	CLAVE CATASTRAL	LOTE	PROPIETARIO	OBSERVACIONES
268	42433	4010124005	26307	SALAZAR VELOZ ELSA MARIA DE LOURDES	
269	28250	1000105003	18378	DIAZ ARMANDO FRANCISCO	
270	86257	3030307012	53696	TOLEDO VEGA JOSE IGNACIO SEG	
271	61714	2010118024	37575	ROSALES ALMEIDA SEGUNDA DOLORES Y OTRA	
272	36661	2000119009	20516	MENA GARCIA JORGE EDUARDO	
273	1245527	3010128001	323211	MUNICIPIO DEL DISTRITO METROPOLITANO DE QUITO	
274	66378	1000202006	39175	CONSTRUCTORA CATALUNYA S.C.C.	
275	53522	3000321010	33073	LLANO YASACA SEGUNDO CLEMENTE	
276	207917	1000215025	415042	GALLEGOS VARGAS MARIA MERCEDES	
277	1297579	1010119001	422511	MUNICIPIO DEL DISTRITO METROPOLITANO DE QUITO	
278	18506	3040101011	10340	PONGUILLO GUTIERREZ LUIS ENRIQUE	
279	20899	4000205002	13588	BAEZ SANTILLAN EDISON FERNANDO	
280	54181	2020116032	32857	MENDOZA LLERENA TERESA D CARMEN Y OTRA	
281	93447	1010223020	59781	VINTIMILLA MUNOZ JOSE H	
282	72196	4000204005	45072	RIOS QUIROZ JUAN RUPERTO	
283	21243	1010127013	12571	TORRES MARIANA PIEDAD	
284	67074	2010109016	41771	GORDILLO CAMPOVERDE IRENE JUSTINA	
285	32102	3010324018	20052	MUÑOZ MOLINA HUGO GONZALO	
286	212725	3020201031	129924	MUNICIPIO DEL DISTRITO METROPOLITANO DE QUITO	
287	79272	3000216015	51518	SALINAS SALINAS LAURA MATILDE	
288	62961	4010120014	39673	CHAVEZ MAZACHE CARLOS ALFREDO	
289	202843	3050210007	126478	NARANJO SALAZAR HECTOR ALCIBAR	
290	40056	3000215028	25041	GUTIERREZ VACA EDUARDO ANIBA	
291	66995	4000109009	42145	MUNICIPIO DEL DISTRITO METROPOLITANO DE QUITO	
292	64586	2010118027	39263	ORTIZ AYORA EDGAR MARCELO	
293	32700	2010110019	19920	ZAPATA JAIME EDUARDO	
294	45970	4010113027	27403	TAFUR ORTEGA ROSA MATILDE	
295	84161	4010110020	51666	TACO MARURI LUZ AMERICA	
296	89908	3010106016	57110	GALLEGOS CORAL CAMILO WASHINGTON	
297	67598	2020113014	42468	PAZMINO GARCES JORGE ISAAC HRDS	
298	79576	4000120003	48337	BILAND BERGHANN HANSRUDOLF	
299	67786	2000119006	42594	GUTIERREZ ESTRELLA FRANCISCO RICARDO	
300	38589	2000122001	24558	ZAVALA CORONEL LUIS EDMUNDO	
301	44556	3010325007	26886	IZA CARMEN AMELIA HRDS	
302	577114	3010110002	423674	SANTANDER PINOS SIXTO OTILIO	
303	92188	4000117008	56867	VILANA CAJAMARCA CESAR RAUL	
304	212895	4000102003	130002	BASANTES RODRIGUEZ GERMAN PATRICIO	
305	41321	3010115005	26621	HERNANDEZ LUIS HDROS Y OTROS	
306	35775	3000302004	23083	MALDONADO JACOME RITA MARLEN	
307	21742	2020122003	14837	VARGAS ARCOS HERNAN PATRICIO	
308	15662	1000224004	10238	JARAMILLO NARVAEZ EMMA FABIOLA	
309	48745	1000209014	28562	JIMENEZ MONTERO LEONARDO	
310	83593	4010118009	53098	MINISTERIO DE DESARROLLO URBANO Y VIVIENDA MIDUVI	
311	41074	3020305001	24126	HERDOIZA PAZ Y MINO MANUEL HERNAN Y OTRO	
312	14233	4010222010	9484	MERA GUDINO MARIANA VICENTA	
313	72800	3010117030	44743	RAMOS NAVARRETE PABLO	
314	82994	2000115001	51801	ENRIQUEZ ENRIQUEZ WILSON ANTONIO	
315	81971	3030305001	50694	ARMAS VENEGAS MARTHA GUADALUPE	
316	213717	4010218007	129577	MUNICIPIO DEL DISTRITO METROPOLITANO DE QUITO	
317	21847	2000135001	14843	MUNICIPIO DEL DISTRITO METROPOLITANO DE QUITO	
318	72815	4010117008	45215	CABASCANGO ARIAS JOSE RAFAEL	
319	95985	4000102010	55175	ZUNIGA ALMEIDA EDMUNDO RAUL	
320	36584	1000204010	23647	GARZON ANATOA TERESA YOLANDA	
321	298842	3020203001	156542	HERRERA FAUTA JOSE SANTIAGO	
322	133272	3010119006	81792	EMCCFFAA ZONA DEL INTERIOR	
323	37402	4000205016	22920	CHACHA GUANACHI AMABLE GUSTA	
324	69288	2010201007	41115	PILATASI D CHICAIZA PRESENTA	
325	14916	3040109003	9014	AUQUI HERAS RAFAEL GENARO	
326	25898	3020104010	16055	RIVERA CHILILINGUA SEGUNDO JOSE ISIDRO	
327	17090	3020320002	10512	CASTILLO PEREZ VICTOR HUGO	
328	11776	4000205009	8295	BALLA CHACAGUASAY MARIA TRINIDAD	
329	49097	3040111009	29198	NUÑEZ MARIA BELDAD	
330	52042	4010112006	33144	MORENO PANCHO FAUSTO RODRIGO	
331	41135	3000215034	25993	HEREDIA PALLARES LUIS HUMBERTO	
332	224134	3040103001	133959	MUNICIPIO DEL DISTRITO METROPOLITANO DE QUITO	
333	133365	3000113001	83225	BANCO CENTRAL DEL ECUADOR	
334	24470	3000214009	14224	MUNICIPIO DEL DISTRITO METROPOLITANO DE QUITO	
335	35591	3000220011	21639	GAMBOA CUSANGUA VICTOR FABIAN	
336	51824	4010129001	31395	HUACANES NAZATE ERMEL FRANCISCO	
337	81006	3000105004	50023	VINAN ALVARADO FRANCISCA HERLINDA	
338	16643	3000319012	10525	CARVAJAL VILLAGOMEZ SEGUNDO ARTURO	
339	76327	4010106025	47357	ROMERO LOPEZ CESAR ARTURO	
340	141772	2010118035	421150	VACACELA QUISHPE CARMEN LUCIA	
341	359073	4010120003	194383	OBANDO LOOR LEONARDO STALIN	
342	54712	3000223007	31952	ZAPATA MOLINA MANUEL AUGUSTO	
343	87410	3000308004	59336	GUAMANZARA PURUNCAJAS PATRICIO RAMON	
344	7025	3010205004	5249	THOMAS NATHANIEL	
345	89587	3040201008	59019	VALLEJO LOVATO PEDRO DELFIN	
346	212761	3020201054	128541	MUNICIPIO DEL DISTRITO METROPOLITANO DE QUITO	
347	547196	3010102025	247332	MUNICIPIO DEL DISTRITO METROPOLITANO DE QUITO	
348	16942	2000128018	10853	VELOZ BALSECA JORGE ANIBAL	
349	94193	3000305006	58585	ENDARA ALTAMIRANO LUZ MARIA	
350	52583	4010126003	32038	TITUAÑA GUERRA AMADA ELIZA	
351	14629	3000222003	8830	LEON BASTIDAS JOSE MANUEL	
352	651563	4010215009	282146	CABEZAS MEDINA JUAN GENARO	
353	30617	3000219007	19364	GORTAIRE ERAZO MARIO ANTONIO	
354	4434	3000117009	1960	ANDRADE CEVALLOS PEDRO OLMEDO GUIDO	
355	45156	3040110008	27467	JACOME ZAMBRANO JOSE RAFAEL	
356	91841	3000322004	55962	SANANAY JAQUI SEGUNDO RAMIRO	
357	561391	3020203070	253077	TIPAN JOSE	
358	78959	3040111031	48456	PAREDES PEÑA AFIEL MONICA PATRICIA	

DECLARATORIA DE 1984

DELIMITACIÓN DEL NÚCLEO CENTRAL O ÁREA DE PRIMER ORDEN DEL CENTRO HISTÓRICO DE QUITO Y SU ÁREA DE INFLUENCIA, CONSTITUIDO POR EL ENTORNO AMBIENTAL URBANO Y SU ENTORNO PAISAJÍSTICO					
NUMERO	PREDIO	CLAVE CATASTRAL	LOTE	PROPIETARIO	OBSERVACIONES
359	42065	4010113014	26251	HIDALGO CORRAL LUZ GENOVEVA	
360	1001	2020114010	422800	ESTEVEZ BARRERA CRISTIAN ALBERTO	
361	213507	3010227021	130286	MUNICIPIO DEL DISTRITO METROPOLITANO DE QUITO	
362	212746	3020104030	128531	CURICHO TIVAN LUIS PATRICIO	
363	89468	3040212030	58667	JARAMILLO CAIZA ORFA DEL MERCED	
364	22686	2000128012	15247	CARRERA JACOME JOSEFA ELENA	
365	215627	1000205015	129672	COCHA BOMBON SEGUNDO RICARDO	
366	50599	1000204006	29044	SALAS PINTO GLORIA FABIOLA	
367	7368	2000203019	4452	AYALA ROCCHI LIDA MARIA JOSEFINA	
368	39733	4000311011	23627	PUCUNA OBANDO GONZALO	
369	614493	2000117001	421692	SOLANO ARIAS FELIX ROBERTO	
370	37495	2010111014	22316	LLIVE CAJILEMA FABIAN ENRIQUE	
371	53076	3000203006	30775	MOLINA LEMA JACQUELINE DE LOS ANGELES	
372	567164	3000105001	419638	SHILPEIS S.A.	
373	18283	4010128005	11129	STEPHANE JACQUIER	
374	78287	1000127008	49133	SALAZAR SAMANIEGO CESAR AGUSTO	
375	40060	3000228004	25361	GUERRERO FERNANDEZ EDNA ALEXANDRA Y OTRO	
376	405489	4010114013	415389	MARTINEZ MONTESDEOCA JORGE FRANCISCO Y O	
377	62404	3020319014	38450	NINACURI ULLOA GLORIA ARGENTINA	
378	52302	3030101006	32824	VILLA CUJI FABIAN ROLANDO Y OTRA	
379	47815	2010109029	28626	TERAN PROANO FAUSTO SEVERO	
380	3581058	3000103013	806721	EMPRESA PÚBLICA CASA PARA TODOS EP	
381	31335	3000221013	19341	ASAMBLEAS DE DIOS DEL ECUADOR	
382	29013	4010107001	18040	DUENAS GANDARA SEGUNDO	
383	2771	1010122009	3146	CAMPANA OSEJO HAROLD LEONEL	
384	53496	1000109012	32441	SANGUCHO VALENZUELA MARIA ELENA	
385	32876	3000205015	20356	CANTARES S A	
386	35611	3010120006	20809	GAMBOA BETANCOURT MARIA TERESA	
387	51379	1000122015	30962	GRAIMAN CIA. LTDA.	
388	29129	4010126004	18222	ESCOBAR OÑA RUTH HIPATIA	
389	91752	3050102002	57033	VENEGAS VENEGAS MARCO TULLIO	
390	577008	4010124022	256067	DELGADO MONTENEGRO LEYDI CRISTINA	
391	15184	3000206011	10024	CAPILLA DEL ROBO	
392	39988	1010121003	24057	GUERRERO ORTIZ LUIS EDUARDO	
393	64562	3000215002	40163	VALDEZ ULLOA SEGUNDO MANUEL	
394	53525	3000224007	33402	LARREA MEJIA ALEJANDRO DIEGO	
395	72530	2010107020	45419	RAMIREZ MUÑOZ MERCEDES ANTONIETA	
396	52363	3030308001	32135	MARIN SANDOVAL MARIA PATRICIA Y OTROS	
397	90834	3020304001	58041	SANCHEZ ENDARA MANUEL VICENTE	
398	46396	4010210002	26896	JIMENEZ GUERRA CESAR HOMERO	
399	29827	2000108019	17726	ANDRADE TAPIA MARIANA DE JESUS	
400	15658	3000114009	10126	CARRASCO JOSE ABELARDO	
401	1201482	2010127005	312650	HERRERA ROMAN NESTOR ENRIQUE	
402			130553		POR ACTUALIZAR DATOS
403	77148	2020117012	46468	RUALES GRANJA JULIO CESAR	
404	54007	4000211011	32208	MENA VIERA VICTOR ENRIQUE	
405	62770	2020125002	39437	DE LA CADENA BAEZ ALBA DEL ROSARIO	
406	366730	3050123001	193267	ENCALADA HIDALGO HERROL FERNANDO	
407	3637295	2020116038	831225	VASCONEZ HIDALGO SONIA JOSEFINA	
408	1052	4000213026	636	CASICANA LLUMITASIG VICTOR FABIAN	
409	2071	4000305008	248	ACOSTA ALBAN MARIA DEL PILAR	
410	25393	3050126017	15486	BEDOYA URREA MARCO XAVIER	
411			823424		POR ACTUALIZAR DATOS
412	60481	3010216003	38428	MUÑOZ PALACIOS LEONARDO	
413	203654	4010103010	127558	CARATE TENELANDA MANUEL	
414	26009	3010120010	16887	CRUZ PAZMIÑO CARLOS PATRICIO	
415	14304	1010118005	8493	CUEVA VEGA SAMUEL FRANCISCO	
416	87470	3020203009	61206	JIMENEZ MENA ANGEL ALONSO	
417	77739	4000213025	48417	RUIZ TORRES LUIS ALBERTO	
418	53315	1000203014	32228	MEDINA ALARCON ILMAR ENITH	
419	1245529	3010127001	323213	MUNICIPIO DEL DISTRITO METROPOLITANO DE QUITO	
420	30948	2020120013	20207	ESCOBAR PALACIOS JAIME GONZALO	
421	151537	3000103002	98054	CONSEJO GUBERNATIVO DE BIENES ARQUIDIOCESANOS DE QUITO	
422			130896		POR ACTUALIZAR DATOS
423			41687		POR ACTUALIZAR DATOS
424	19360	3010205013	13145	MESTANZA SOLANO EUMELIA ASTENIA	
425	7495	4000211002	4563	ANCHITIPAN GARCIA GLORIA MARIA	
426	86597	3010108008	54748	CALVA CALVA REIMIRO	
427	564398	2000119005	251572	MARIN URDIALES CARLOS VICENTE	
428	1229846	3000112004	426232	WINOKUR ANDREW SMITH	
429	29979	4010218005	17511	ELDRIDGE CAMACHO SONIA ALICIA	
430	46007	3020106009	27313	WOLFGANG BORCHERS Y OTRO	
431	10143	2000126010	6195	CEVALLOS GUADIR CARLOS AVELINO	
432	5529	3010205015	4012	TORRES ROBLEZ JUAN JOSE	
433	62176	4020108002	37680	NEGRETE VITERI MARCO VINICIO	
434	67511	3010227015	41871	PAZMINO CARVAJAL VICTOR ANTONIO	
435	92280	4000213027	55577	VILANA VELASCO JEANETH ALEXANDRA	
436	52330	4000206011	32377	MARCILLO PILAPANA MANUELA DE JESUS	
437	42793	3020105012	26213	VALDIVIEZO GUILCAPI RAUL HERMEL	
438	89263	3020302013	59821	TIPAN MURILLO ANA CECILIA	
439	71542	3010218002	44406	SANCHEZ VELASCO TELMO ENRIQUE	
440	135865	3000301001	79261	ARAUZ SALAZAR JESUS ALBERTO	
441	183341	3020109019	120074	IESS SEGURO SALUD SUBDIRECCION QUITO	
442	93206	3000228002	59550	ESPINO SUAREZ DELIA MARINA	
443	83569	3020111003	52214	SUAREZ ALEJANDRO LAUTARO	
444	66245	3020105010	39979	PANCHI VELASCO SEGUNDO EDUARDO	
445	1304	3010324001	1358	SANCHEZ PANCHI LUCRECIA	
446	71941	3050126029	42899	CRESCO ALBAN BLANCA HERMINA	
447	4	2010109025	584	MOSCOSO NOVILLO JOAQUIN FRANCISCO	
448	83044	3020109026	51898	YANEZ ROMEO NAPOLEON	
449	16195	2000108012	10872	RIOS MUNOZ ROSA ELISA	

DECLARATORIA DE 1984

DELIMITACIÓN DEL NÚCLEO CENTRAL O ÁREA DE PRIMER ORDEN DEL CENTRO HISTÓRICO DE QUITO Y SU ÁREA DE INFLUENCIA, CONSTITUIDO POR EL ENTORNO AMBIENTAL URBANO Y SU ENTORNO PAISAJÍSTICO					
NUMERO	PREDIO	CLAVE CATASTRAL	LOTE	PROPIETARIO	OBSERVACIONES
450	62589	3040101075	37551	NOBOA VACA JUAN JOSE BRAULIO	
451	57242	1000215001	33917	MORALES ALCAZAR GUIDO MIGUEL	
452	77567	3010208007	49061	SANCHEZ GALLEGOS MANUEL MARIA	
453	93437	3000215027	59772	USHCA BASTIDAS LUIS FERNANDO	
454	8225	3040101014	6171	BALSECA OLMEDO LUPITA	
455	212814	3020203074	130083	LARCO CARLOS ANIBAL Y SRA.	
456	2250	3010225018	737	ALMAGRO TERESA	
457	73472	2010118020	45879	LARCO OLGA MATILDE	
458	14103	4010208013	9037	QUISHPE MELO MARTHA CECILIA	
459	35540	4000123002	21218	NUÑEZ VELOZ SONIA LILIAN	
460	1127	3000215014	1408	MASALEMA TENE JOSE	
461	13642	3010220006	8642	CHISAGUANO BELVA MARIANO	
462	50551	3020305021	28615	CHANTERA QUINTANA HUGO OSWALDO	
463	60454	3000227002	38761	CHITO GUALLI MANUEL	
464	66398	3010208006	40092	QUISHPE PAREDES YOLANDA DEL PILAR	
465			797334		POR ACTUALIZAR DATOS
466	66260	4000311008	39065	GALLARDO PROAÑO MANUEL MARIA	
467	39602	4010111002	23050	CAMPANA TIPAN HUGO MARCELO HERIBERTO	
468	13618	4000203001	9527	CAIZA CHURO SEGUNDO LORENZO	
469	216470	1000119036	127971	MUNICIPIO DEL DISTRITO METROPOLITANO DE QUITO	
470	501025	4000110001	236397	MUNICIPIO DEL DISTRITO METROPOLITANO DE QUITO	
471	37298	3010323002	23603	MORA GUZMAN FANNY MARIA	
472	75512	3000222007	47095	ZIMMERMAN PATRICIO Y OTROS	
473	212984	4000205019	128672	PAUCAR LLIVE JOSE SEGUNDO	
474	17088	2020125003	10405	ARTHOTELES ECUADOR S.A.	
475	656127	3040114011	411853	CUEVA FAUSTO EDUARDO	
476	27295	4000209015	15823	MOROCHO AGUAGALLO PEDRO PABLO	
477	12279	4010106021	8472	MALDONADO MARTINEZ MARCO ANTONIO	
478	85823	4000114014	53980	TITUAÑA PEREZ NICOLAS	
479	76422	2000108028	49568	ROMERO MARTINEZ LOURDES EDITH Y OTROS	
480	13649	3020201058	8756	TACO CHANGO ALFREDO MODESTO	
481	25488	2020104014	15497	ANDRADE AREVALO JUAN MANUEL	
482	62696	2010110007	38472	CHEJIN BUSTAMANTE ENITH MARIANITA	
483	19425	3000310011	12636	VALLA GUAMAN FRANCISCO	
484	131553	1000207001	82654	EMCCFFAA DIR MOVILIZACION	
485	16506	3010120005	11319	YANEZ AULES BRYAN ALEXANDER Y HNO	
486	4291	1010210014	2193	BANCO CENTRAL DEL ECUADOR	
487	75216	3010107011	47209	RODRIGUEZ SUAREZ MARGARITA HRDS	
488	665816	3040103044	413881	VASQUEZ MARIA TERESA Y OTRO	
489	16062	3040201013	11661	TAPIA FERNANDEZ FRANKLIN EDGAR	
490	19566	3010203002	12712	LUCO CAMPOVERDE JUAN ANTONIO	
491	62762	1000205007	40797	YANEZ CRUZ PATRICIO	
492	89139	4010118007	60720	CASTILLO IZURIETA PABLO ERNESTO	
493	3627951	3020201086	827924	PROPIETARIO EN PROCESO DE IDENTIFICACIÓN	
494	89857	3030307009	55791	MONTENEGRO PILLAJO LUIS ALBERTO	
495	47648	1010223022	28625	BALLESTEROS PUENTE SEGUNDO	
496	35600	1000209010	21737	GAMBOA MEJIA FAUSTO ANTONIO	
497	659328	1000131002	419907	LOOR AVEIGA INES ELIZABETH	
498	7921	3010225008	3620	BAHAMONDE CACERES MARIA LUIS	
499	779560	1000205029	300488	MUNICIPIO DEL DISTRITO METROPOLITANO DE QUITO	
500	224071	3020301010	132760	SANGUCHO OLMOS JOSE DAMACIO	
501	212711	3020104016	129910	TROYA MORENO BLANCA VERONICA	
502	46992	4010114006	29925	LAFUENTE V D ESCOBAR BLANCA	
503	7130	2010101002	5004	AVENDANO ALICIA EMPERATRIZ	
504	1331445	3040111011	424543	VERGARA MERA LUIS IGNACIO	
505	89993	3020320003	55868	DELGADO GONZALEZ ANA RAQUEL HRDS.	
506	9603	2020120012	5985	BAUTISTA V D MORA HERMELINDA	
507	213156	3000330003	130128	MUNICIPIO DEL DISTRITO METROPOLITANO DE QUITO	
508	11803	3040110011	8080	RIVERA BASTIDAS MARIANA JANNET	
509	2447	3020114001	457	GUERRERO MACHADO JORGE HUMBERTO	
510	55665	2000125007	33340	FIALLO RODRIGUEZ MARCO TULIO	
511	21166	1010310012	12483	ORTIZ CARDENAS MARIANA DE JESUS	
512	85901	1010220008	54887	TOAPANTA DEFAZ JOSE VICENTE	
513	11042	3010120019	7586	BONIFAZ CORRAL ELENA PATRICIA	
514	71092	3010106015	45616	PROAÑO PAVON SEGUNDO RAFAEL	
515	34723	4000102007	21237	CARDENAS MOYA LUIS FERNANDO	
516	79977	4010223013	49627	FREIRE ESPINOZA JOSE ARCADIO	
517	212782	3020203008	129956	JIMENEZ MENA ANGEL ALONSO	
518	9894	2020122010	5882	MESIAS MIGUEZ VINICIO NAZARIO	
519	78444	3020116001	49590	VILLACRES CABEZAS MARTHA FABIOLA	
520	1234726	1000103010	414169	VEGA GONZA JAIME FREDDY	
521	3215	4000120011	1692	ALVAREZ MONTALVO JULIO CESAR	
522	51505	3010112007	31522	ARIZAGA VALDIVIEZO MARTHA BEATRIZ	
523	70735	3000116026	42718	PREDIOS Y CONSTRUCCIONES S A PRECONSA	
524	68744	3000329006	42647	CONDOR ANALUISA JORGE OSWALDO	
525	66883	2000127001	41881	PARRA FREIRE CRISTOBAL Y SRA	
526	89778	2010109028	57121	TORRES ALBUJA GALO ARMANDO	
527	20280	4000210017	12499	CHULDE ORTIZ EDISON FERNANDO	
528	207872	3010207020	124565	PENAFIEL SALGADO JOSE ALEJANDRO	
529	75359	3000229002	47414	SALAZAR RAZA JORGE ALBERTO	
530	94372	2020122018	58731	MORAN VALLEJO MIRIAM MAGDALENA	
531	7218	1000224019	5019	ORTEGA SORIA COSME PATRICIO	
532	82863	3010115008	50204	SIRANAULA PANDO GONZALO MANUEL	
533	12848	2010201002	7495	CABEZAS PUENTE MARCO ANTONIO	
534	60391	3020317034	37983	SALAZAR BRAVO LUZ HERMINIA	
535	215280	1000312001	130544	MUNICIPIO DEL DISTRITO METROPOLITANO DE QUITO	
536	132952	1010223017	82935	MUNICIPIO DEL DISTRITO METROPOLITANO DE QUITO	
537	57496	3010218003	37055	MAROTO LOPEZ HOMERO FILOTEO	
538	29118	3010324020	17437	DUQUE SANTACRUZ NANCY DEL ROCIO	
539	215076	3030101002	131018	CEVALLOS TERAN JESUS AMABLE	
540	86370	2000124001	55070	TORRES ACOSTA JORGE RODRIGO	

DECLARATORIA DE 1984

DELIMITACIÓN DEL NÚCLEO CENTRAL O ÁREA DE PRIMER ORDEN DEL CENTRO HISTÓRICO DE QUITO Y SU ÁREA DE INFLUENCIA, CONSTITUIDO POR EL ENTORNO AMBIENTAL URBANO Y SU ENTORNO PAISAJÍSTICO					
NUMERO	PREDIO	CLAVE CATASTRAL	LOTE	PROPIETARIO	OBSERVACIONES
541	4965	4010223012	2505	ARAGON CASTRO ANGEL VIRGLIO	
542	50913	3050126021	31767	JEREZ LUNA ALBA BEATRIZ	
543	94106	3010224006	58506	GUAMAN QUINZO CECILIA DEL ROCIO	
544	72163	2020115017	44394	ARAUS GOMEZ DE LA TORRE CECILIA IMPERIO	
545	86007	4000204023	55000	TOAPANTA EDGAR PAUL	
546	87761	3050122009	61459	UVIDIA MAGI RODRIGO HERMEL	
547	37882	1000212018	22693	MARTINEZ VIERA ALODIA BENITA	
548	17872	3000311007	10702	YAGLOA CHUNGA NICOLAS	
549	6596	1000211018	4895	ARTEAGA OQUENDO MIGUEL ANGEL	
550	213796	4000312001	128049	MUNICIPIO DEL DISTRITO METROPOLITANO DE QUITO	
551	4672	2020113004	1829	GUEVARA SARZOSA PATRICIO GONZALO	
552	8268	3000115016	6264	BANCO PICHINCHA CA	
553	220278	3030308008	132806	IMACAA' A VELASCO SEGUNDO	
554	85097	3030307011	52596	LEMA CHAVARREA ANGEL ROGELIO	
555	3840	3010207018	1776	ASIMBAYA CAZA SEBASTIAN	
556	11362	1010210020	7465	FEDE NACIONAL DE ASO JUDICIALES DEL ECUA	
557	60559	3040101008	37294	MUNOZ TOAPANTA JOSE RAFAEL	
558	16467	1000104002	12019	VALDIVIESO BADILLO LUIS GUIDO	
559	190636	3030201042	121058	PAREDES VELASTEGUI JOSE AUGUSTO	
560	552272	1000215038	249599	JIMENEZ RAMIREZ MARIANA DE JESUS	
561	58716	1010122004	34786	GUAMANI DEFAZ LINA ALEXANDRA	
562	76199	3040110005	47903	YANEZ GALLO ELENA DEL ROSARIO	
563	79931	3020110017	49536	SANCHEZ DE LOS REYES PABLO CRISTOBAL	
564	5405	2010115016	410751	ARELLANO BACA FLAVIO GUILLERMO	
565	75234	2000203014	46345	BJORN KRISTIAN SACK	
566	67541	3000202004	41416	MORENO VERDEZOTO MARCO ANTONIO	
567	46084	1000217001	27099	ROJAS VACA CARLOS ALFONSO	
568	516	3050101007	315	ORTIZ CORNEJO LUIS AURELIO	
569	75922	1000124009	47507	ESPINOZA VEGA GILBER RENAN	
570	130831	2000135002	84069	EMPRESA ELECTRICA QUITO S. A. E. E. Q.	
571	547195	3010102009	247331	SANCHEZ ROJAS DIGNA MERCEDES	
572	92890	3020101013	59290	VILLAVICENCIO LUCERO ELIZABETH CAROLINA	
573			19423		POR ACTUALIZAR DATOS
574	67788	2000124010	42596	PAZMIÁ'O VARGAS YOLANDA DEL ROSARIO	
575	71763	2010120013	43197	VILLAGOMEZ QUIJANO BEATRIZ JUDITH	
576	80219	4010208001	50407	SANCHEZ SALTOS ALEX MAURICIO	
577	58022	1000107006	35342	BASANTES MORENO FABIAN WLADIMIRO	
578	13908	4000204028	9856	CAJILEMA PAUCAR GLORIA MARGARITA	
579	56489	2000127006	33717	CERVANTES YEPEZ INES DE LOURDES	
580	1261874	2010115031	418300	MERA CISNEROS VILMA LUCRECIA	
581	2698	3010205009	1572	LLERENA FLORES ELENA LEONOR	
582	212967	3030308016	128659	MUNICIPIO DEL DISTRITO METROPOLITANO DE QUITO	
583	94318	3040101017	58801	CORRALES PAUCAR CARLOS GONZALO	
584	47214	1010122008	30055	ENCALADA GARZON RICARDO ADOLFO	
585	52646	3040201010	32718	CAZA CHANGO MANUEL AGUSTIN	
586	89060	1000204005	58890	ENRIQUEZ VALENCIA SUSANA ANGELA	
587	46577	3010324021	28740	BETANCOURT GUERRA SILVANA ALEXANDRA	
588	51246	3040111035	30745	SEGURA CALDERON DIEGO ARMANDO	
589	131222	1010117001	84088	MINISTERIO DE INCLUSION ECONOMICA Y SOCIAL	
590	1185	1000118014	149	POLO AGUIRRE CHRISTOPHER FERNANDO	
591	62693	1000211013	38134	NOROÑA BREILH ROBERTO GASTON	
592	33999	3050126001	20187	FONSECA ACOSTA GEORGINA GERARDA	
593	1138	3010325009	1504	BACUY TARCO MARIANO	
594	64329	4010219006	39393	BALSECA NARANJO AMERICA	
595	16365	1000212015	11094	CARRION ESTRELLA MERCEDES GR	
596	66759	3010119007	42260	LOPEZ PAREDES DOLORES MARIANA	
597	47828	4010113005	29153	BURBANO BARRAGAN YONY ALEXANDRA	
598	564190	3020203081	251437	YUPA YUPA MARIANO	
599	54597	3010225011	32269	AGUAGUINA MACHUCA PEDRO PABLO	
600	209419	2010118036	123998	MISIONERAS FRANCISCANAS DE LA JUVENTUD	
601	46776	1000120010	28541	ROJAS ICAZA IRENE MONSERRAT	
602	91956	2020125017	56317	VERGARA TORRES JUAN FRANCISCO	
603	10985	1000107003	7042	COOP AHORRO Y CREDITO MERCADO CENTRAL	
604	802462	3020302022	306472	MUNICIPIO DEL DISTRITO METROPOLITANO DE QUITO	
605	19812	3010223004	12309	CHILIQINGA D SALAZAR JOSEFINA	
606	44771	3010208014	26230	JACHO MANUEL	
607	2058	3000229006	1412	GUTIERREZ MORENO VILMA XIMENA	
608	93069	2000127017	59444	CHIRIBOGA VILLAGUIRAN MARIA DE LAS MERCEDES	
609	359449	3020201077	194911	MUNICIPIO DEL DISTRITO METROPOLITANO DE QUITO	
610	38096	4010221015	22389	GUAMBANA CAIZA DARWIN RICHARD	
611	689232	2000132019	291536	MUNICIPIO DEL DISTRITO METROPOLITANO DE QUITO	
612	63930	3020110050	38405	MATUTE RUIZ JOSE MANUEL	
613	82396	2000122004	50787	GAMBOA ESCOBAR OSWALDO GEOVANNY	
614	52329	4000206010	32376	CHICAIZA MARCILLO GLORIA HERLINDA	
615	40217	4010118015	24260	GRANDA SANCHEZ ANA MARIA	
616	67178	4000204031	40872	YUNGA TENECELA SEGUNDO GONZALO Y SRA	
617	609219	3040203025	268013	MUNICIPIO DEL DISTRITO METROPOLITANO DE QUITO	
618	13636	3010213009	10089	CASILLAS CANDO LUIS ANTONIO	
619	22259	3000321002	13770	CONDOR ANALUISA SALVADOR	
620	36431	3010324002	23545	MOLINA BUSTILLOS JOSE VICENTE	
621	78017	3020201003	49058	SAIGUA ASHQUI JOSE HUMBERTO	
622	213578	4010106002	129013	CEVALLOS CLAUDIO MARIA LEONO	
623	70270	2000108020	44139	VILLAMAGUA MONTROYA SERVIO EDUARDO	
624	26786	1000216002	16526	CHANGUAN ENDARA LEON PIO	
625	18227	3020110027	10674	CHALO INGUILLAY JOSE MANUEL	
626	45256	3020104034	27427	TROYA ROMAN MIGUEL OSWALDO Y OTROS	
627	46287	2000125017	27600	BARRERA MANJARRES JUDITH BEATRIZ POLICARPA	
628	40053	3030305004	24931	GUERRERO ENDARA SEGUNDO JOSE	
629	21048	3000312002	12887	CISNEROS CABRERA ALEJANDRO	
630	80608	4020128001	50396	CALVOPIÁ'A CLAUDINA MELIDA	
631	75722	2010113007	47823	CILIO ROMAN WILBERT ALFREDO	

DECLARATORIA DE 1984

DELIMITACIÓN DEL NÚCLEO CENTRAL O ÁREA DE PRIMER ORDEN DEL CENTRO HISTÓRICO DE QUITO Y SU ÁREA DE INFLUENCIA, CONSTITUIDO POR EL ENTORNO AMBIENTAL URBANO Y SU ENTORNO PAISAJÍSTICO					
NUMERO	PREDIO	CLAVE CATASTRAL	LOTE	PROPIETARIO	OBSERVACIONES
632	73133	4000119003	45181	RECALDE LEON PABLO FABIAN	
633	94247	2000128017	58622	VELASTEGUI CARLOS OVIDIO	
634	57181	4010114023	34731	MORA ARIAS BLANCA NATALIA	
635	5824	3010224007	3908	GUAMAN ANGEL MESIAS Y OTRA	
636	543576	4010221017	246458	REYES VERA MARCOS RAUL	
637	81498	3010117011	49904	SDAD EXCELCIOR S A	
638	94410	3000121002	58749	WILCHES TACURI LIGIA MERCEDES	
639	30410	1000225009	20329	GRANDA ARCINIEGA REINERIO DANIEL	
640	51921	3020101008	30508	SALGADO GUEVARA MARIA ORFA	
641	83466	2020118001	53249	MINISTERIO DE EDUCACION	
642	58628	4010125033	34775	MALDONADO SALGADO ALICIA DEL CARMEN	
643	29388	2010105002	17951	TAPIA URGILES JOSE RAFAEL Y	
644	68822	4010209004	42182	CHATA CASCO ADELA MARIA	
645	96208	2020119005	55333	ANDINO HERRERA LUIS EDUARDO	
646	31467	3000309005	18468	ESPINOSA SALAS ANGEL OMAR Y OTRA	
647	80134	3040111020	49298	CAMPUZANO RUBIO GANDY ERNESTO	
648	10952	2000134010	7483	BOLAÑOS GUEVARA OSWALDO ANIBAL	
649	133281	2000105001	81796	SOCIEDAD SALESIANA EN EL ECUADOR	
650	34074	2010103008	21487	MOSQUERA VALLEJO MILENA JACQUELINE	
651	61458	3010120015	38257	NARANJO VELASTEGUI TOMAS ELIAS	
652	76316	4010106037	47245	PAZMINO SALAZAR MARIO GILBERTO	
653	63111	4010125009	39217	ORQUERA LAURO ORLANDO	
654	74760	2020117003	45237	ROBALINO BENITEZ AMADO ERNESTO	
655	74069	3000117012	47680	RIOFRIO PALACIOS JAIME ALFON	
656	42459	1000206009	25936	LARCO SAMANIEGO MAURICIO ADOLFO	
657	8800	2000127008	6012	VILLEGAS NARVAEZ HERNAN	
658	19396	3000116018	13442	RIOFRIO RIVERA MYRIAN DE LAS MERCEDES Y	
659	19731	3000324006	12831	CHILQUIINGA MENA GUADALUPE DEL PILAR	
660	3695743	3010108021	863662	REINA REVELO MILTON GIOVANNY	
661	78473	3000122008	49795	VEGA MOREIRA JUAN ANTONIO	
662	18942	3000222014	13577	CEPEDA ATUPAÑA BALVINA	
663	802397	4000213001	306459	MUNICIPIO DEL DISTRITO METROPOLITANO DE QUITO	
664	331423	3010103001	175160	GONZALEZ RIVADENEIRA TANIA IVANOVA	
665	4756	4020128010	1821	ANDRANGO PILLAJO SEGUNDO MARIO	
666	92537	3020101047	58988	VILLACRES FERNANDEZ EVELYN ALEXANDRA	
667	79677	3020303006	48975	SAMBONINO SAMBONINO LUIS GONZALO	
668	3573690	1000224025	793827	HERDOIZA BOLANOS JACOBO	
669	2717	3000329010	2045	ALOMOTO HERRERA FREDDY ENRIQUE	
670	18536	4010129018	11700	CEVALLOS TAPIA JORGE VENANCI	
671	42870	2010110002	26226	PAEZ MORENO AMANDA MIREYA	
672	16914	3000116012	11422	ARIAS LEON CARLOS HUGO	
673	64409	3020320006	39483	AGUINSACA PALAZO JUAN LUIS	
674	63642	4000206014	38529	CASTELLANOS ALMEIDA VICTOR HUGO	
675	30727	3020317031	20231	MUNOZ VIERA ANGEL RAFAEL	
676	658944	2000204009	417930	ESPINOSA AGUIRRE LIGIA YOLANDA	
677	33977	4010120005	19335	SHI HUIQING	
678	436620	4000123010	419497	MUNICIPIO DEL DISTRITO METROPOLITANO DE QUITO	
679	85342	2010113010	52720	GUZMAN LARCO JAZMIN ELIZABETH	
680	37282	3000112001	22818	GOMEZ CASTILLO NANCY DEL CARMEN	
681	40071	1000207012	24042	SOLIS RAMIREZ RAUL CLEMENTE	
682	4579	3000205018	2971	ALTAMIRANO COBA LUIS ENRIQUE	
683	201129	2020119002	125409	SANCHEZ CHISAGUANO EMMA BEATRIZ	
684	40270	3030103002	24712	MORETA HERNANDEZ DALIA MARIBEL Y OTRO	
685	83256	2000104013	51689	SALAS VARGAS PILAR ELIZABETH	
686	19103	4010128006	13268	CHAVEZ BARREZUETA LUIS CORNE	
687	65740	2010114003	41605	CAVE JARA TIMOTHEE JULES	
688	16264	4000305021	11891	CARRILLO V D ANDRADE ZOILA E	
689	89403	3000310006	58330	CAÑAR CANAR DIEGO LENIN	
690	48710	3000216037	28979	LIGA DEPORTIVA PARROQUIAL SAN ROQUE	
691	26160	2020120005	16161	BRACERO CRUZ ROSARIO DEL CARMEN	
692	214747	4020111002	130134	FACTOS POZO BYRON GIOVANNY	
693	33523	2020113022	21696	FLORES CORONEL LUIS AMABLE	
694	33261	3010113009	20555	ROMERO ARMIJOS CARLOS NELSON	
695	41748	3000205019	26698	HERRERA MONTALUISA MARIA PIEDAD	
696	76145	2020103010	46308	ROMERO ALVARADO SERGIO GUSTA	
697	88005	1000204004	61682	CRUZ DE PERON DAMIAN CATON	
698	60668	4010223007	38640	MURGUEYTIO MURGUEYTIO ANGEL	
699	53208	1000134007	31671	MAYORGA MARIN MARIA JUDITH	
700	31649	4010106012	19621	ROMERO ORTEGA CELSO HERMOGENES	
701	74048	3020115013	46836	TAMAYO MUÑOZ LILIAN SUSANA	
702	44769	1000101003	26136	CAMINO ATTI ELENA DEL CARMEN	
703	65233	4010106032	39815	PACHECO AGUILAR ALEXANDRA MILENA	
704	79426	1000131010	49897	SUNTAXI CORREA BYRON OSWALDO	
705	547098	2000126001	247848	NARVAEZ TORRES MIGUEL ANGEL GALO	
706	201028	3000228003	126744	EUGENIO CONSTANTE MIGUEL ANGEL	
707	79964	2020121005	49078	SANCHEZ TORRES CARLOS EFRAIN	
708	74504	1010223025	45097	DIAZ HERRERA DINO PATRICIO	
709	74638	3000318029	45124	SANCHEZ PAUTA PASTOR RAMIRO	
710	93996	2020125015	58417	JARA GLADYS DEL CARMEN	
711	38404	2000127019	25228	GRANJA D ERAZO CARMELA	
712	41562	3000310004	26281	HERRERA V D LUCERO MARIA TRA	
713	3667149	1000202018	130894	DELGADO TOLEDO ROMULO VLADIMIR	
714	214541	2010201001	131318	MUNICIPIO DEL DISTRITO METROPOLITANO DE QUITO	
715	35257	3000205024	20683	GALLARDO ROMERO WILSON GERMAN	
716	86580	2000203010	54055	CAMINO PEREZ LUCRECIA AGUSTINA	
717	52125	4000208010	32713	MANTILLA GUILLERMO	
718	26512	3010115012	15925	MUNICIPIO DEL DISTRITO METROPOLITANO DE QUITO	
719	5648	2010107006	4109	GUAMAN MINCHALA VICTOR Y OTRO	
720	46244	1010223014	27505	ROH LEE JHOANA ANDREA	
721	65536	3010106001	42441	CONVENTO SANTO DOMINGO DE GUZMAN	
722	20374	3050209001	12281	YANAPI S.A.	

DECLARATORIA DE 1984

DELIMITACIÓN DEL NÚCLEO CENTRAL O ÁREA DE PRIMER ORDEN DEL CENTRO HISTÓRICO DE QUITO Y SU ÁREA DE INFLUENCIA, CONSTITUIDO POR EL ENTORNO AMBIENTAL URBANO Y SU ENTORNO PAISAJÍSTICO					
NUMERO	PREDIO	CLAVE CATASTRAL	LOTE	PROPIETARIO	OBSERVACIONES
723	11125	3010221003	7489	ORTEGA BONILLA VICTOR MIGUEL	
724	26042	3010325006	14912	CRUZ D CHAVEZ LUISA Y H	
725	203211	3050141008	124769	TAPIA FREIRE RENE RIGOBERTO	
726	41941	2000125003	24957	HERRERA CALVOPIÁ'A MARTHA CECILIA	
727	67334	4010129003	41091	PAZ NARANJO ESTANISLAO	
728	3517346	3020319018	474428	MALDONADO ESPARZA ROSA AMELIA	
729	1982	1010120007	76	MONTUFAR COBA JUAN PIO MANUEL	
730	202851	3050210013	126481	MORALES SANCHEZ ANGEL MARIA	
731	29299	1000119009	422790	MANOSALVAS BENALCAZAR HECTOR ANIBAL PATR	
732	35182	2010117009	21011	GALLARDO MORALES ANGEL MARIA	
733	74975	3020104012	46899	AREVALO LOPEZ MARIO MARCELO	
734	31606	1010223003	414694	ZAPATA ANDRADE MARCO ANTONIO	
735	85984	3010324009	54990	CABRERA TOAPANTA NESTOR AURELIO	
736	16505	3010325002	11318	CARVAJAL ALMEIDA MISAEL EMILIANO	
737	46127	2000104012	27108	GALARZA FLORES CARLOS ALBERTO	
738	80558	2010115017	49836	SOLORZANO ARIAS GONZALO ROLAN	
739	41003	4000107002	24576	GAGNAY TROYA YESSICA KARINA Y OTROS	
740	80769	1010119005	50070	BURNHAM NIETO NELSON	
741	88585	4000305031	60226	FIERRO CANCHIG MARIA REBECA	
742	83714	4010113012	53317	SUAREZ ARIAS JORGE MARIO HEREDEROS	
743	73168	3040101071	45738	MOLINA MOYA GLORIA AMPARO	
744	38528	1000122005	23782	MONTIEL VERDEZOTA ELIANA LUCIA Y OTROS	
745	46086	2000103007	27101	BUSTOS LOPEZ TARQUINO OLMEDO	
746	41088	4010215007	24564	ALPAZ MONTENEGRO RUBIELA DEL SOCORRO	
747	40714	2020113005	24795	OSEJO CARMEN AMELIA Y OTROS	
748	67405	3000216019	42493	PINGOS TOMAREMA MANUEL	
749	53464	3010225032	32543	ORDEN HOSPITALARIA DE SAN JUAN DE DIOS EN EL ECUADOR	
750	804398	3000308002	305515	BALLA CHACAGUASAY FRANCISCO	
751	54763	2010111001	35216	LIGER MENA MARIA ANGELITA Y OTRA	
752	95196	3010111008	55968	HOOGVEEN BROER FOPPE	
753	65465	3010120007	42686	PAZMIÁ'O BUSTILLOS CECILIA DE LOURDES	
754	31991	3010111013	20376	TORRES NARVAEZ GONZALO FERNANDO	
755	212756	3010203013	128539	MORENO AGUILERA MOISES ANTONIO	
756	212795	3010213004	130070	MUNICIPIO DEL DISTRITO METROPOLITANO DE QUITO	
757	20913	3000217003	12778	BEJARANO GUAMBANA ANGEL WILSON	
758	33934	3000307005	20526	RUILOVA CAMPANA ULISES AGAMENON ALBERTO	
759	19241	3000320003	13075	CHAVEZ FREIRE LUIS ALFREDO	
760	35382	1000106020	21213	FIDEICOMISO MANDATO 14 - MAS CALIDAD	
761	34460	2000122002	20611	VEGA GUERRERO MARIA ESTHER	
762	130422	1000135007	83773	CASA PARROQUIAL STA BARBARA	
763	61911	1010114004	38367	NAVARRETE AREVALO SANDRA SORAYA Y OTRA	
764	213672	4000108002	129566	CARRILLO MERLO MARIA TERESA	
765	75596	4000211012	47712	NUÁ'EZ ZAMBRANO CRISTIAN JAVIER	
766	95498	2020113020	56156	JIMENEZ ROSA ELVIRA	
767	82039	3020104003	51271	SHICAY V D NARVAEZ MARIA MER	
768	2334	2000110004	663	ALMEIDA AYALA HENRY VLADIMIR	
769	69239	3000310008	41110	CENTRO CRISTIANO EVANGELICO DE FORMACIÁ'N Y DESARROLLO HOREB	
770	38952	4020128012	24110	ANALUISA YANCHACAIZA IVAN FERNANDO	
771	20784	3000103005	13719	INMOBILIARIA 18 DE SEPTIEMBRE SA	
772	8154	3010229010	6616	TANDALLA AGUILAR MARCO OSWALDO	
773	61602	4000104003	37583	NARVAEZ HERRERA PEDRO JORGE	
774	67573	1000109008	41052	LLANO PILA MARIANA LAURA	
775	25042	3040110017	16261	CORDOVA ZAPATA PRIMITIVO	
776	93055	3000227006	59434	VILLANDRANO SALAZAR MARIA ESTHER Y HNA	
777	544369	2000204015	419582	FUEL SUKIOSKY CARMEN MERCEDES	
778	75579	3050210021	46870	PUENTE VIVANCO SONIA MARGARITA	
779	46964	3020110044	28965	LABANDA LEON GUILLERMO SEGUNDO	
780	80833	1000102005	51554	ROCHA ALULEMA HOLGUER BOLIVAR	
781	72852	3030307004	45310	RAMOS TENELEMA LAURA MARINA	
782	18520	3000215009	10893	MANTILLA VILLARES CARMEN DELIA	
783	63471	3000305008	38522	JARAMILLO OLIVO ADOLFO ENRIQUE	
784	96136	3000230003	55278	ANDRADE ZURITA MARIA DE LOURDES LIGIA	
785	2378	3010324022	838	ALMEIDA D PONCE EMPERATRIZ	
786	1398	3040111023	866	AIZAGA QUINTANA HECTOR AURELIANO	
787	53870	1010310015	32418	MENA GERMAN ELSA YOLANDA	
788	24096	3040103046	14343	ARIAS ORTIZ CARMEN AMELIA	
789	5337	4010114003	4217	ARCOS PERALTA HILDA MERCEDES	
790	75736	3020320016	46536	RODRIGUEZ SAMBONINO JOSE ELICIO	
791	87939	3020102016	61601	MAYA MEJIA PABLO ANIBAL	
792	46353	4000206003	28365	REYES NARVAEZ GONZALO FRANCISCO	
793	87141	2020122011	61045	TRAVEZ POLO SARA BEATRIZ	
794	39154	3010227006	24412	GUANOLUISA CHAUCA JUAN ALBERTO	
795	78140	3010121008	49158	ALVAREZ INGUILLAY PEDRO Y OTROS	
796	63163	3050124007	39570	GRANJA YANZA HUGO WASHINGTON	
797	383259	3020203033	210927	CHANALATA CHANGO MARTHA CECILIA	
798	499	4000104002	216	ACOSTA ACOSTA JOSE MARTIN	
799	3593176	3010109011	60373	VELASQUEZ RODRIGUEZ LILIAN DE LOURDES	
800	92540	3020101043	58991	CHOEZ MONTALUISA ALEXIS BLADIMIR	
801	17386	4010219010	10482	CASTRO POZO JULIO CESAR	
802	75919	4010125003	47506	APOLO REGALADO JOSE ENRIQUE	
803	606911	1000215005	415670	POZO ALMEIDA JULIO RODRIGO	
804	22478	3000219001	13861	BURGOS CARRERA GORQUI EDWIN	
805	8065	3000326007	5076	CHICAIZA CHISAGUANO GASPAS	
806	73673	3030307005	44547	REYES DAVILA MARCO ANIBAL	
807	38485	1000132010	23774	GRANJA V D ERAZO CARMELA	
808	83897	3040112012	52425	ESPINOZA CALLE JOSE FLORENCIO	
809	65899	4000311003	41830	GUAMANZARA PURUNCAJAS LUIS ANTONIO	
810	15402	3000325004	10002	GUEVARA HERRERA JORGE PATRICIO	
811	10834	3010111007	7790	BOADA JARAMILLO TELMO HIPOLI	
812	20075	2000105008	13602	CHIRIBOGA ALVARADO OSWALDO PATRICIO	

DECLARATORIA DE 1984

DELIMITACIÓN DEL NÚCLEO CENTRAL O ÁREA DE PRIMER ORDEN DEL CENTRO HISTÓRICO DE QUITO Y SU ÁREA DE INFLUENCIA, CONSTITUIDO POR EL ENTORNO AMBIENTAL URBANO Y SU ENTORNO PAISAJÍSTICO					
NUMERO	PREDIO	CLAVE CATASTRAL	LOTE	PROPIETARIO	OBSERVACIONES
813	83319	3010202008	52594	ABATA JIMENEZ LUIS ANIBAL	
814	12105	4010215003	7536	HURTADO PATIÁ'O CHRISTIAN DAVID	
815	34917	4000123009	21452	GALARRAGA REVELO CARMEN ALICIA	
816	3589954	2020113011	703	LORENZO AVILES MICHAEL	
817	80940	3000319018	50857	PILCO REMACHE LUZ MARY	
818	62593	3050125004	37667	VILLA CAUJA WALTER GERMAN	
819	11944	3010113018	7036	ZAPATA OÁ'A NORMA SARA	
820	79019	3020110007	50000	PULLUPAXI TOAPANTA TERESITA DE JESUS	
821	10374	3000213009	6406	EMPRESA PUBLICA METROPOLITANA DE HABITAT Y VIVIENDA	
822	21348	3010110005	13489	CHAVEZ MAZACHE CARLOS ALFREDO	
823	62504	1010114010	38906	MONTALVO MENDOZA MARIANA	
824	3687557	4000114046	324865	MUNICIPIO DEL DISTRITO METROPOLITANO DE QUITO	
825	92431	3000206004	55903	VILLACIS RUIZ PEDRO	
826	212765	3010207003	128542	ALDAZ AIMACAA'A LLORLER EDUARDO	
827	56892	1000102002	34936	FIGUEROA MONTIEL PATRICIO Y OTROS	
828	64041	3000110005	38054	ROJAS LEON PABLO GASPAR	
829	79532	4020210002	49749	SALVADOR ACOSTA WASHINGTON LORENZO	
830	85663	3010211011	53791	CRUZ FLORES JUAN VINICIO	
831	37441	1000205024	23303	NISTHAUZ JORGE	
832	59064	2000205007	36666	NARVAEZ NARVAEZ JAKELINE PILAR	
833	85259	1000209002	52711	ENCALADA LOPEZ FRANCISCO MIGUEL	
834	55621	3000215005	33331	YURIPOMA CHITO EFRAIN	
835	1288030	4010206007	330352	ERAZO CHAVEZ CARMEN DEL ROCIO	
836	28616	1000205003	18473	NUÑEZ RIVERA LEOPOLDO NAPOLEON	
837	353804	1000212026	417376	OLIVO HARO TERESA ALEXANDRA	
838	1245519	1000140001	323561	MUNICIPIO DEL DISTRITO METROPOLITANO DE QUITO	
839	26871	4000109006	16226	INMOBILIARIA MERCEDES INMEDESA SA	
840	85993	3000327006	54996	GUALOTUÁ'A TOAPANTA WALTER EDUARDO	
841	373291	3050210004	204722	SUAREZ QUINAPALLO CARLOS EFRAIN Y OTROS	
842	84734	4000211016	52510	TAPIA OSORIO SEGUNDO LEONIDAS	
843	138434	4020128007	90143	PURUNCAJAS CASTELLANOS JORGE VICENTE	
844	2942	1000218002	1907	MOLINA ZAPATA SEGUNDO ANGEL	
845	58589	2010109036	35089	SALAZAR CARRION FREDDY GIOVANNY	
846	82089	4010122003	51747	SIERRA HEREDIA ESTHER MARIA FRANCISCA	
847	2287	1010210007	359	ULLOA BATALLAS JUAN MARCELO	
848	73159	1000205017	45279	RECALDE TERAN NICOLAS GENARO	
849	96008	2000114003	55191	VOYAGERTRAVEL COMPANY CIA. LTDA.	
850	18914	3000319014	12756	CHANGO ANALUISA PEDRO Y OTROS	
851	71945	3020101033	43315	QUINCHUELA SANCHEZ JOSE ANTONIO	
852	35384	1000215024	21215	GUALOTUÁ'A YANEZ GLORIA YOLANDA	
853	52124	4000125001	32712	MANTILLA GUERRERO SANTIAGO HERIBERTO	
854	92695	3020101046	57388	VILLAFUERTE TAPIA FRANCISCO GUILLERMO	
855	55335	4000112009	33994	MIRANDA TRUJILLO DOLORES	
856	66551	2000203018	39743	GRANIZO BADILLO LILIAN DOLORES	
857	20392	3010323001	12688	MORA BALLESTEROS JUAN JULIO CESAR	
858	88250	3050126018	60033	URREA MEJIA GLADYS GRIMANEZA	
859	38435	3020319012	24443	SALTOS PROANO HUGO ERNESTO	
860	76213	3000228009	48468	ROMERO BOADA SEGUNDO AMADEO	
861	84194	3020110030	52991	LORENTI MONAR CARLOS ENRIQUE	
862	35736	2010115001	23172	GAONA ARROYO TELMO POLIVIO	
863	66894	2000125035	41536	PARRA JACOME VICENTE FERNANDO	
864	62830	2000101001	40354	CRUZ PAUCARIMA GLORIA ISABEL	
865	43040	3050101015	25641	IGLESIA EPISCOPAL DEL ECUADOR	
866	76465	2010201011	47892	AUCAY YUNGA MANUEL ALCIVAR	
867	214887	2000203039	131711	VELASCO QUISHPE PABLO GERMAN	
868	44626	4010211004	26760	IZQUIERDO POMPILO ERNESTO	
869	73248	3010108013	45293	REINA BECERRA ENMA KATIUSKA	
870	60619	4000211014	38111	MUNOZ YANEZ AUGUSTO BELISARIO HDRS	
871	3627400	2020119010	827790	PROPIETARIO EN PROCESO DE IDENTIFICACIÓ"N	
872	130758	1010211001	83907	SOCIEDAD NACIONAL DE LA CRUZ ROJA ECUATORIANA	
873	212712	3020201022	129850	CASTRO JULIAN	
874	215146	2000128002	130713	SOCIEDAD DE ESTUDIANTES DE LA BIBLIA TESTIGOS DE JEHOVA	
875	18894	3010219011	13570	CHANGO COLLAGUAZO LUIS ENRIQUE	
876	31448	2000117013	17361	ESPINOZA CADENA FAUSTO MARCELO Y OTROS	
877	130410	3000103012	83862	CONSEJO GUBERNATIVO DE BIENES ARQUIDIOCESANOS DE QUITO	
878	85888	3000211003	54145	ORDOÁ'EZ CANDO MARIO ORLANDO	
879	29425	1000119002	18030	ECHEVERRIA CUEVA MARCO RUPER	
880	61778	3000120006	38490	NASNER MORALES XIMENA PILAR	
881	74180	2000115010	45131	MUNICIPIO DEL DISTRITO METROPOLITANO DE QUITO	
882	53559	2010201004	32198	MEJIA HERNANDEZ AURA ESTHELA	
883	1235814	3000120005	416142	YEPEZ GARCIA MARIA BELEN	
884	215091	3030105006	131496	COMUNIDAD DE RELIGIOSAS PROVIDENCIA	
885	529718	1000131006	423548	SERVICIO DE GESTION INMOBILIARIA DEL SECTOR PUBLICO INMOBILIAR	
886	22236	2010101009	14313	CONDE BELTRAN MARIA NIEVES	
887	34660	3000115008	20818	FUNDACION MARIA ISABEL TOBAR	
888	524657	4000121006	425581	SALAZAR AYALA NELSON FABIAN	
889	27210	3010206008	16518	ATUPANA CHAVEZ ALEJANDRO	
890	213468	3000110002	130279	AREA DE SALUD NO1 CENTRO HISTORICO	
891	190622	3030201037	119202	LEMA TIPAN MARIA RAFAELA	
892	16930	1000120005	414801	RODRIGUEZ BEDOYA ALFONSO	
893	1291782	4010113020	422468	ROMERO VALLEJO MARIA ERCILIA	
894	50552	3010112011	28616	CADENA RUIZ VICTOR MANUEL	
895	88385	3040114003	61983	MONAR PUENTE PABLO VINICIO	
896	32614	2000125029	19061	RODRIGUEZ FLORES LUIS GERZAN	
897	27951	3030107003	17702	DEL POZO ZABALETA JULIO ARTURO	
898	60415	3020305004	37304	SUASNAVAS JUAN MANUEL	
899	63311	2020103004	40019	LLUMIGUSIN CAROA LUIS RAFAEL	
900	77053	2010119002	47651	FLOR FREIRE RENE HILDA	
901	41895	2000106006	26157	GORDON CASTRO MARCELO FERNANDO	
902	12132	3010117026	8701	BUITRON LOPEZ JOSE CESAR ALIPIO	

DECLARATORIA DE 1984

DELIMITACIÓN DEL NÚCLEO CENTRAL O ÁREA DE PRIMER ORDEN DEL CENTRO HISTÓRICO DE QUITO Y SU ÁREA DE INFLUENCIA, CONSTITUIDO POR EL ENTORNO AMBIENTAL URBANO Y SU ENTORNO PAISAJÍSTICO					
NUMERO	PREDIO	CLAVE CATASTRAL	LOTE	PROPIETARIO	OBSERVACIONES
903	49153	4000204024	29742	LLIVE NIETO PABLO HERNAN Y OTROS	
904	77611	1000123011	49408	CEVALLOS SANCHEZ MARLENE DEL PILAR	
905	62815	4010223011	39792	NUNEZ CANADAS SERGIO GONZALO	
906	26460	2000203033	17055	SALINAS CAIVINAGUA FAUSTO FLORENCIO	
907	66014	1000120018	40110	PANCHO RAMOS CESAR HUMBERTO	
908	52790	3020203015	30451	PEREZ NUNEZ FANNY LEONILA	
909	653535	2020121007	413850	ROSAS GONZALEZ MARTHA MARGARITA	
910	517017	3010325010	237755	HERNANDEZ HERNANDEZ CESAR ORLANDO	
911	90625	3000223015	56291	PILLAJO PEÑA ALFREDO	
912	28430	3010202024	15570	LOPEZ GALLO FREDY FERNANDO	
913	71529	4010222004	43960	BUSTAMANTE PULLA CLAUDIO ARTURO	
914	84158	1010114001	51663	TACO CASTRO MYRIAM ALICIA	
915	59051	4010122009	36199	SANCHEZ IZA CESAR MARCELO	
916	3625	3010327001	1648	AMAYA RODRIGUEZ ANGEL MARIA	
917	127723	4010211015	82534	HERNANDEZ APUNTE CARLOS JULIO	
918	209591	4000102011	125258	HEREDIA SANUNGA JULIO ABEL	
919	40061	4000205006	25362	IGLESIA EVANGELICA QUICHUA JESUS ALLI M	
920	46023	3010328002	27796	ARGUDO LUIS ROLANDO	
921	54393	4010113016	32261	YUNGAZACA YUNGA LUIS ANTONIO Y OTRO	
922	38365	1000122006	25318	VALENCIA NIETO ISIDORO	
923	202857	3050210016	126485	AGUIRRE ESPADERO CARLOS EFREN	
924	92513	3010104013	58971	VILLACRES LOPEZ MARIA MERCEDES	
925	212750	3020201048	128535	MUNICIPIO DEL DISTRITO METROPOLITANO DE QUITO	
926	94835	3030304001	56724	JACHO GUAMANI FRANKLIN ASDRUBAL	
927	82834	2000132004	50565	SINDICATO D CHOFERES D PACHI	
928	6150	3020110041	3882	DURANGO CALERO JOFFRE HENRY	
929	187005	2010114007	117294	CONSEJO GUBERNATIVO DE BIENES ARQUIDIOCESANOS DE QUITO	
930	19603	3040111014	12303	CHICAIZA CAZA LORENZO	
931	93522	4010119001	59964	VINUEZA GARCIA PLUTARCO WILFRIDO WASHINGTON	
932	331519	3010117033	178393	MUNICIPIO DEL DISTRITO METROPOLITANO DE QUITO	
933	20694	1000124002	12806	ESPARZA GUERRA HOLGUER NAPOLEON	
934	5377	3010326007	3831	VILLEGAS VALVERDE CARLOS ROBERTO	
935	22166	1000206008	14193	BOHORQUEZ BRAVO DELIA DEL ROSARIO	
936	258510	1000211030	148277	CONSTANTE MOROCHO SILVANA MARGARITA	
937	132399	3040201015	82849	MUNICIPIO DEL DISTRITO METROPOLITANO DE QUITO	
938	11119	4000205011	7175	YAUROPOMA CRIOLLO EMILSE YAMELIS	
939	77437	3050124003	47887	TOASA TERCERO JOSE MARTIN	
940	52301	1000131018	32823	MARCHAN RIERA ALICIA JIMENA Y OTROS	
941	133258	3000113012	83041	SDAD DIRECTORA DE COLEGIOS	
942	66765	3000210001	42380	TROYA SALAZAR MIGUEL ANGEL	
943	62340	2000119003	38787	JUNA CUZQUILLO SEGUNDO PABLO	
944	122689	3000118003	72486	SALVADOR VASQUEZ URCISINO ENRIQUE	
945	12151	1000215013	7520	AGUIRRE TORRES AIDA EDITA BEATRIZ	
946	581773	4000206015	415580	MARCAYATA TORRES ANA MARIA	
947	95844	4000103004	55048	CALVA CALVA REIMIRO	
948	14929	2020103007	9456	CAÑAR VELA AMPARITO DEL LOURDES	
949	54372	4000204012	33481	CHICAIZA VILLEGAS PATRICIA YOLANDA	
950	74374	4010106017	44523	ESCANTA CARRILLO LUIS FABIAN	
951	11215	2010119017	8212	BONILLA VARGAS PABLO ROBERTO	
952	87494	3000319004	61096	LEMUS SALAZAR ROBERTO RAFAEL	
953	96740	2000211002	55585	MORALES INASUNTA DIEGO ARMANDO	
954	13168	4010221009	7389	BRACERO JACOME KATHERINE NATHALY	
955	31639	2000103013	18240	ESPINOSA BERMEO MARIO RODRIGO JOSE	
956	19548	2000205011	12293	MUNICIPIO DEL DISTRITO METROPOLITANO DE QUITO	
957	802641	3010328004	306685	MUNICIPIO DEL DISTRITO METROPOLITANO DE QUITO	
958	5844	2010102001	4746	ALVEAR PAZMIÁ O JIMMY RAMIRO	
959	84278	4010110002	52068	TAIPE VALENZUELA CARMEN AMEL	
960	1353833	1000203017	424629	MEJIA PADILLA MARIA MARTHA	
961	61401	2010119023	36668	ARTIEDA ACOSTA MARCO ANTONIO	
962	12921	3050125001	8444	PENAHERRERA PACAS LUIS GERARDO	
963	33162	3040108007	21801	CARCELEN GONZALEZ VERÓNICA DEL CARMEN	
964	25970	3020101011	16883	CRUZ BARROS VICENTE LUIS RENE	
965	83188	1000205025	52121	SORIA LA CASA DEL DEPORTISTA C LTDA	
966	131850	3040201024	82707	MUNICIPIO DEL DISTRITO METROPOLITANO DE QUITO	
967	61309	2020116003	36094	NARANJO SANCHEZ ENRIQUE ALFREDO	
968	67098	1000106012	40860	PASUÑA TRAVEZ BYRON WALTER	
969	66570	1010221008	40200	ESPINOZA VEGA SILVIA MARIANA	
970			131435		POR ACTUALIZAR DATOS
971	83148	3010114003	52027	SOMEC D PICHINCHA	
972	214886	2000203038	131438	MUNICIPIO DEL DISTRITO METROPOLITANO DE QUITO	
973	36439	4010113030	22365	GARRIDO HECTOR GONZALO	
974	10504	4010117006	5627	LATORRE TOMAS SARA	
975	53125	2000104024	31570	MAYA SEGOVIA LUIS ALBERTO	
976	31920	3010120017	19106	LIZANO VALLEJO BYRON MARCELO	
977	216463	4000212010	127967	EMPRESA ELECTRICA QUITO S.A. E.E.Q.	
978	44800	2020116007	25858	ACOSTA NUÑEZ ANGEL GUILLERMO	
979	800757	3050126022	307528	MUNICIPIO DEL DISTRITO METROPOLITANO DE QUITO	
980			827898		POR ACTUALIZAR DATOS
981	32122	1010121018	19199	MERCHAN DELGADO LAURO ENRIQUE	
982	78292	2000103002	49242	BAGUA MENDOZA SEGUNDO FRANCISCO	
983	47736	3010225004	27455	LASCANO VEGA SUSANA MARIA	
984	212844	3020203054	129888	JACHO CALVOPIÑA WASHINGTON PATRICIO	
985	93002	2020103016	59390	VILLAMARIN CISNEROS MANUEL	
986	16896	2000201001	10508	TAMAQUIZA ICHAPANTA OLGA BEATRIZ	
987	6739	3000213004	4997	YUNGAZACA YUNGA ROMAN PLUTARCO	
988	17616	3000110008	11739	CAZAR CADENA SALVADOR EDUARDO	
989	596898	2000125041	264351	SALAZAR JARRIN JUAN ENRIQUE	
990	70481	1000203003	44353	VALDIVIESO VELA KATHERINE ANDREA	
991	216490	4000216001	127892	JAR D INF ANA PAREDES D ALFA	
992	81043	3000326001	51412	SANTOS MANUEL AURELIO	
993	332716	3030201047	178860	TOCAIN ERAZO MARTHA SUSANA	

DECLARATORIA DE 1984

DELIMITACIÓN DEL NÚCLEO CENTRAL O ÁREA DE PRIMER ORDEN DEL CENTRO HISTÓRICO DE QUITO Y SU ÁREA DE INFLUENCIA, CONSTITUIDO POR EL ENTORNO AMBIENTAL URBANO Y SU ENTORNO PAISAJÍSTICO					
NUMERO	PREDIO	CLAVE CATASTRAL	LOTE	PROPIETARIO	OBSERVACIONES
994	53495	1000109016	32440	NAVARRETE ESPINOSA ISABEL ALICIA	
995	9439	3010210006	5349	QUISHPE SIGCHA WILSON REMIGIO	
996	83160	2000119021	52471	SORIA LAGUA AMPARO PATRICIA	
997	65009	1000109004	40702	MARIN MENDEZ MARCO ANTONIO	
998	36290	2010108003	22660	MUÁ'ÓZ ROJAS JAIME ALFREDO	
999	74416	3020107009	44529	PILAMUNGA MONTERO FLOR ADRIANA	
1000	19491	4010125038	13345	MALDONADO CARRION SIMON BOLIVAR	
1001	12332	4000214002	7420	CASTRO ROJAS CECILIA DEL CARMEN	
1002	19334	4010125037	12315	BASANTES SIERRA GEOVANNA ERIKA	
1003	9733	2000124008	6547	BAEZ HECTOR VICENTE	
1004	29401	4010118016	18341	ECHEVERRIA BASTIDAS MARIA TERESA	
1005	18770	4010205005	12131	CHAMORRO ARMAS TELMO ALFONSO	
1006	57280	4010122012	34005	MALQUIN CUAICAL GLORIA IRENE	
1007	3794	3000307007	1876	BETUN NAULA JOSE MARIA	
1008	78458	4010110018	48284	CEDILLO ZAMBRANO ANGEL ALFREDO	
1009	64180	4010222014	39505	ORELLANA VELASTEGUI ANGEL ALFREDO	
1010	675699	1010112006	417989	TOALA GONZALO MANUEL	
1011	10365	3020110014	5951	CARRILLO FRANCISCO JAVIER	
1012	80935	2010120012	50389	TOSCANO MENDEZ FAUSTO HERNAN	
1013	52315	2000104023	33376	TAPIA MARCIAL MARIO ERNESTO	
1014	3536429	4010104004	130301	PUGA PICHAMBA SUSANA MERCEDES	
1015	577614	3010222014	256415	TOSCANO PARRA MARIA EUGENIA Y OTROS	
1016	31391	2020116015	20097	ESPINOZA FIERRO MARCOS RAMIRO	
1017	1799	3000302010	777	CHAVEZ LOPEZ LUIS RICARDO	
1018	10189	4010106007	6738	ZAMBRANO MORILLO GUILLERMO OSWALDO	
1019	82560	3000323007	50903	PAEZ FIERRO EDWIN ADOLFO	
1020	35570	3020203059	20802	VITERI PEDROSO LUZ AMPARO	
1021	215077	3030102006	131019	COMUNIDAD DE BUEN PASTOR	
1022	582591	3000309004	261333	FLOR VELASTEGUI DIEGO GEOVANNY	
1023	31628	1000135001	17857	SERRANO GUARDERAS JORGE REINALDO	
1024	61224	2030114002	36084	NARANJO ESTRELLA CESAR FABIAN	
1025	7210	3000123007	4597	AVILA RODRIGUEZ CARLOS EFREN	
1026	190566	3030201015	119160	GERVACIO PEDRO Y JOSE	
1027	88905	1000127010	60497	PAREDES NARANJO DARIO RODRIGO	
1028	85039	3020201019	52053	TELLO PEREZ MARIA CONCEPCION	
1029	67085	3020112005	42255	JIMENEZ AYORA PABLO ESTEBAN	
1030	20657	3000115009	13707	SERVICIO DE GESTION INMOBILIARIA DEL SECTOR PUBLICO INMOBILIAR	
1031	200971	3040212016	411241	NOLIVOS ORTIZ REINALDO ISAIAS	
1032	80218	4010222005	50406	CAYO JACHO LUIS ENRIQUE	
1033	88249	2010109019	60032	URREA MEJIA ANGEL LEONARDO	
1034	623500	4010126010	276044	CALISPA ESCOBAR SARA MARIA	
1035	64300	2000125002	39848	OROSCO SEGUNDO DESIDERIO	
1036	52940	3020109002	31903	MARTINOD HIDALGO CARLOS VICENTE	
1037	25338	3020111020	16918	CORRAL MARTINEZ JUAN GABRIEL	
1038	19064	1010210024	13259	ALBAN BONILLA RODOLFO WILFRIDO	
1039	57634	3000216006	36925	GOMEZ MIGUEL ANGEL FERNANDO	
1040	85020	1000127011	52930	TELLO LOPEZ MYRIAN ELIZABETH Y OTROS	
1041	4943	2000105004	1587	APUNTE ECHANIQUE LUIS GONZALO	
1042	56484	4010113034	35270	CRUZ PEREZ ESTELA DEL PILAR	
1043	799925	1000211032	307522	ECHEVERRIA PAREDES MARIA CARLOTA	
1044	87353	3010207009	61078	TROYA GUERRA ANGELICA ROSARIO	
1045	48677	4010125018	29428	PAZMINO SANCHEZ MARCO VINICIO	
1046	583495	3020201082	261819	MUNICIPIO DEL DISTRITO METROPOLITANO DE QUITO	
1047	29693	3010213013	17626	GUALLI CHANATASIG VICTOR MANUEL	
1048	83910	2010109012	52863	SUASNAVAS SOTO MARIA DEL CISNE	
1049	77270	3010211010	46485	MINDA PASTRANA WILSON GUILLERMO ANIBAL	
1050	53896	3000209005	32642	SAMANIEGO QUISHPE ANGEL MARIA	
1051	207862	3010227020	419306	PENAFIEL SALGADO JOSE ALEJANDRO	
1052	212773	3010216001	130057	MUNICIPIO DEL DISTRITO METROPOLITANO DE QUITO	
1053	2826	1000119004	2261	MESA JARRIN ILDA AMIRA	
1054	67210	3010102005	42371	MARCILLO YUMICEBA SEGUNDO ELIAS	
1055	64977	3000320012	40500	OSORIO CARPIO LEONIDAS HUMBERTO	
1056	94700	3010203012	57755	CEVALLOS ESCOBAR GLADYS AMPARITO	
1057	51624	4000215006	31629	MALDONADO QUIROLA LUIS EDUARDO	
1058	7019	3020116008	5244	AULESTIA JACOME LUIS RAFAEL	
1059	212728	3020104023	129927	POZO ANGEL DELIO	
1060	13311	2000105005	8331	SILVA TOTYO MARCO WILSON	
1061	30287	1000210010	18006	ENRIQUEZ ALMEIDA LUIS LEONIDAS	
1062	54382	4010122016	33585	MERA JOSE GERARDO	
1063	60439	3000329017	38225	CHICAIZA SIMBAÁ'A CARLOS JOSE	
1064	67682	4010121002	40957	PAZMIÁ'O SANCHEZ JAINER RENE	
1065	1743	4010114015	280	RIVERA OCANA LENIN EDUARDO	
1066	60732	2010114006	36223	MURILLO FRIAS MARIANA ANGELICA	
1067	4183	3020115011	4271	ANDRADE FLOR MERCEDES ENRIQUETA	
1068	48021	1010112017	29781	LEDESMA VELEZ EUGENIA MARIA ESTHELA	
1069	15369	1000212023	10245	CARDENAS CAISAPANTA LUIS EFRAIN	
1070	95612	1000211020	56240	PILAQUINGA PAUCAR SEGUNDO FRANCISCO	
1071	28144	2000211010	17893	GUANO PAZMIÁ'O RODRIGO BERNARDO	
1072	67628	4000305028	41988	GUTIERREZ LASCANO ANGEL MANUEL	
1073	73106	3000331005	45641	DAGA SILVA LUIS ALBERTO	
1074	203674	4020110011	127575	CADENA REMACHE CARMEN CECILIA	
1075	30521	3010205002	20113	SOLIS HERRERA GLADIS MAGDALENA	
1076	16463	1000120011	12016	TOTOY ALVARO AIDA BEATRIZ	
1077	51913	4010113024	31856	GORDON MARTINEZ FREDDY MAURICIO	
1078	14652	1000104008	9722	CAMACHO MEJIA JORGE	
1079	130655	4000117004	83866	CASA DE LA CULTURA ECUATORIANA	
1080	68012	2010103009	41849	MORALES POVEDA CARLOS HUMBERTO	
1081	26522	3040201021	16308	PEREZ GALLARDO FAUSTO DAMIAN	
1082	183337	3020109016	120071	HESS SEGURO SALUD SUBDIRECCION QUITO	
1083	96595	3000118009	55521	ERREIS PACHECO DORIS ISABEL	

DECLARATORIA DE 1984

DELIMITACIÓN DEL NÚCLEO CENTRAL O ÁREA DE PRIMER ORDEN DEL CENTRO HISTÓRICO DE QUITO Y SU ÁREA DE INFLUENCIA, CONSTITUIDO POR EL ENTORNO AMBIENTAL URBANO Y SU ENTORNO PAISAJÍSTICO					
NUMERO	PREDIO	CLAVE CATASTRAL	LOTE	PROPIETARIO	OBSERVACIONES
1084	203661	4010126023	127564	CAZA COLLAGUASO ROSA MARIA	
1085	3512388	2000203044	90567	CARRERA GRIJALVA EDWIN GONZALO	
1086	36159	3000324010	22104	CHISAGUANO CHISAGUANO ELIAS	
1087	212738	3010202031	128527	ORTIZ SANCHEZ SEGUNDO ARTURO	
1088	575886	1000209023	254920	JONES PAUL EDGAR	
1089	15754	3000329018	9430	VILLAMAR LOPEZ CELSO ALBERTO	
1090	52393	3000213012	33467	MARIN POVEDA JOSE ALBERTO	
1091	16598	3040101078	11788	CARVAJAL ORTEGA JAIME AUGUSTO	
1092	75946	3020115014	46652	PINOS ATIENCIA ALCIBAR OLIN	
1093	177172	1000215037	111858	GUALOTUÑA YANEZ GLORIA YOLANDA	
1094	14719	4010211013	8681	VILLAVICENCIO YEPEZ SYLVIA YOLANDA	
1095	384884	4020110018	210239	TENORIO TONATO MATILDE	
1096	30451	4000112011	19909	CHACON MOLINA MARIA HERMELINDA	
1097	89559	1000205008	60547	VIRACOCCHA AGUIRRE JENNY DEL PILAR	
1098	49027	3010215002	29534	LLAMBO PALACIOS AIDA ALICIA	
1099	69047	3020110052	41346	GUAMAN CONDO ABEL	
1100	72620	3010115006	45437	FIDEICOMISO INMUEBLES CENTRO HISTORICO	
1101	334978	3040108003	411322	GARCES JACOME EUGENIA LUCILA	
1102	10395	2000201002	5531	DE LA CRUZ QUISHPE DELIA MARISOL	
1103	77655	1000215019	49051	RUIZ MARTINEZ BLANCA GENEVEVA ANGELICA	
1104	70792	2000113004	43669	MUNICIPIO DEL DISTRITO METROPOLITANO DE QUITO	
1105	8615	4010222008	5173	COLCHA AREVALO VICTOR MEDARDO	
1106	13856	2020113013	10193	ALTAMIRANO VILLARROEL MARIA SOLEDAD	
1107	75915	1000120013	47078	ROJAS TRUJILLO CARLOS ALBERTO	
1108	81474	2000108004	50948	SDAD D MAESTROS SASTRES UNIO	
1109	16804	3020201011	10303	CASILLAS CRUZ MARIA TERESA	
1110	92096	3010108009	56628	VERNAZA GRAFIC CIA LTDA	
1111	54024	3000311005	33077	CEVALLOS MELENDEZ LORENA ALEJANDRA	
1112	19434	2010114014	13049	CANDO SOLIZ SEGUNDO ALCIBIADES	
1113	60304	1000215016	37511	MUNOZ D VELASTEGUI DELIA	
1114	130594	3000111002	83969	CLAUSTRO DEL CARMEN ALTO	
1115	53075	1010211007	30774	MATUTE TORRES HIPOLITO VICENTE Y OTROS	
1116	12757	3050101008	7084	ORTIZ CORNEJO LUIS AURELIO	
1117	5658	1000211022	4538	ARGUELLO LOPEZ HILDA MARIA DEL ROSARIO	
1118	263550	2000117007	425345	YONG DUK CHOI KANG	
1119	42422	4000210020	24954	HINOJOSA ESCOBAR ANGEL HUMBERTO	
1120	91453	3010202013	56664	BENITEZ CRUZ LORENA GERMANIA	
1121	5225	3010113005	1720	AUCANCELA SANAY ANGEL GUSTAVO	
1122	25173	3000220020	15614	DAVILA RIVERA DORYS Y OTRO	
1123	69015	4000206018	41904	PICO SERRANO INMOBILIARIA S A	
1124	8591	3040109009	6036	ARIAS ONTANEDA GLORIA LORENA	
1125	19429	3020101001	13045	CHAVEZ ACOSTA EDWIN ARMANDO	
1126	37834	1000224010	22596	MORA MORA CARLOS MANUEL	
1127	9619	2000110016	6786	MELENDEZ CHICO MARIA ELENA	
1128	68246	3020102008	42919	SANGUCHO CHISAGUANO JOSE	
1129	44729	1000106004	27664	IZURIETA MOROCHO ELSA MARINA	
1130	94892	2010114013	56508	YEPEZ ZAMBRANO MARIA INES Y	
1131	14472	4010108003	9050	CALVACHE CHAVEZ GUILLERMO HU	
1132	16572	4010124001	10874	CARVAJAL HIDALGO SEGUNDO AUGUSTO	
1133	91842	1010210030	55963	VERA LOZA FRANCISCO PATRICIO Y OTROS	
1134	62153	4010128008	38240	NEGRETE NEGRETE LUZ MARIA VICTORIA	
1135	4370	4010126039	455529	ENCALADA TACURI MARCO ANTONIO	
1136	50324	3010112008	28611	MOROCHO VILLAVICENCIO KATHERINE FERNANDA	
1137	14826	3010208016	9696	CAMPOS RAFAEL	
1138	37788	4000213030	22588	GONZALEZ LLAGUNO ROSA Y OTRO	
1139	5250	4010124020	2720	ARCE ALARCON ITALIA RAQUEL	
1140	90743	1000209021	57945	ORDOÑEZ CAÑIZARES FELIX ANTONIO	
1141	131174	3040203027	84167	MUNICIPIO DEL DISTRITO METROPOLITANO DE QUITO	
1142	30720	4000112008	19804	ERAZO TIPAN FABIOLA DEL ROCIO	
1143	75104	3010123009	47533	RODRIGUEZ CAMPANA JOSE	
1144	213437	3010227011	130273	CAMINO ROMERO CARLOS HUMBERT	
1145	79766	1000103008	49433	BAUZ RAZA FANNY BERTHA	
1146	55657	2010115012	33223	MOLINA JAIME EDUARDO	
1147	21244	2010120006	12572	CADENA GARZON JOSE FRANKLIN	
1148	613573	2020117023	272226	MUNICIPIO DEL DISTRITO METROPOLITANO DE QUITO	
1149	84766	1000121004	53052	NARVAEZ OCHOA CARMEN JESUS Y OTROS	
1150	1236774	4000114001	418218	RIVAS PALMA LETTY BERNARDITA	
1151	89759	2020115010	57107	PAUCAR GUANOLUISA JOSE EDISON	
1152	215690	1000212003	130717	HERNANDEZ TONATO SAMANTA BELEN Y OTROS	
1153	22460	3010213005	14713	CONDOR PUENTE GERMAN GUILLERMO Y OTROS	
1154	552037	1010112001	425649	MERCHAN MARQUEZ GLADYS AMPARITO	
1155	26567	3040201020	16317	CUEVA RICARDO HRDS Y LUIS	
1156	213513	3010228006	130289	MUNICIPIO DEL DISTRITO METROPOLITANO DE QUITO	
1157	5875	4000211013	4318	GUAMAN PILLAJO JUAN CARLOS	
1158	78784	3010104015	48509	ARREGUI SOLANO GABRIEL EDMUNDO	
1159	215543	1000202010	129794	ECHEVERRIA CARRANCO LUIS BOLIVAR	
1160	54291	2010118015	32956	MENESES HIDALGO MANUEL MESIA	
1161	37792	3020116002	22592	GONZALEZ GUAYASAMIN HILDA PIEDAD	
1162	1256	4010122007	1061	PROANO NORIEGA MIGUEL ALFONSO	
1163	1229567	3020106013	320180	WOLFGANG BORCHERS Y OTRO	
1164	17254	3010103005	10629	ALTAMIRANO ASIPUELA JAMES AUGUSTO	
1165	80431	3000327002	51579	SANCHEZ MOSQUERA JACQUELINE ANGELITA	
1166	15813	4010122005	8544	CARRERA BERMEO ROSA MARIA	
1167	3770	3020302008	2786	TUMBACO ANALUISA NELSON DAVID	
1168	133374	4000117007	83117	MALDONADO APUNTE JOSE GABRIEL	
1169	34731	1010212002	21654	CARCHI MARIO ENRIQUE	
1170	79011	4000124009	48132	BANCO CENTRAL DEL ECUADOR	
1171	37221	2000115014	23612	CUEVA MORALES JORGE HUMBERTO	
1172	20005	3050126025	13244	BENALCAZAR FLORES RAUL ENRIQUE	
1173	58536	4000204018	34597	MOSCOSO D ROJAS HORTENSIA	
1174	20910	2000119002	12777	GOMEZ COELLO CELINA TRINIDAD HRDS	

DECLARATORIA DE 1984

DELIMITACIÓN DEL NÚCLEO CENTRAL O ÁREA DE PRIMER ORDEN DEL CENTRO HISTÓRICO DE QUITO Y SU ÁREA DE INFLUENCIA, CONSTITUIDO POR EL ENTORNO AMBIENTAL URBANO Y SU ENTORNO PAISAJÍSTICO					
NUMERO	PREDIO	CLAVE CATASTRAL	LOTE	PROPIETARIO	OBSERVACIONES
1175	79967	3010119012	49183	SANCHEZ MALDONADO BLANCA ELENA	
1176	56742	3000229017	35078	ORTIZ GUERRERO JUAN GERARDO	
1177	67167	4000114042	42274	FIDEICOMISO PAUCAR TF-Q-01-01-04-103	
1178	140569	2010114020	91271	FUEL MONTENEGRO LAURA JOSEFINA	
1179	45270	3020102012	27815	JARA SÓLANO GUSTAVO	
1180	42604	3000121011	25725	COMUNIDAD DE PADRES LAZARISTAS DEL ECUAD	
1181	28512	3010112012	17195	NARANJO LASTRE HUMBERTO	
1182	63841	3020203090	38300	PAZMIÁ'O PAZMINO JAIME WLADIMIR	
1183	57199	2000125010	33907	ALMEIDA CESAR ENRIQUE	
1184	85719	4000114039	53937	TIPANLUIA VIERA GALO ELISIO	
1185	85931	3000318020	54089	TOAPANTA COLLAGUAZO LUIS GUSTAVO	
1186	57710	3010227010	36714	MORALES VASQUEZ JOSE GABRIEL	
1187	56762	3000219009	34334	GUANANGA QUISHPE ANGEL MEDARDO	
1188	6935	4010114007	3859	ASTUDILLO ZUNIGA FANNY BEATRIZ	
1189	91545	4010212006	55554	VELASTEGUI PICO JUAN TOMAS	
1190	213407	3000103001	130358	CONSEJO GUBERNATIVO DE BIENES ARQUIDIOCESANOS DE QUITO	
1191	3030632	4000305033	700747	MUNICIPIO DEL DISTRITO METROPOLITANO DE QUITO	
1192	40314	1000113002	24831	GUEVARA ROMERO GUSTAVO ALCIDES ATILA	
1193	60813	2000117004	36307	AGUIRRE SALGADO ALICIA ALEXANDRA	
1194	81224	3000307009	51090	MOZO PULUPA CARLOS MANUEL	
1195	212721	3020201028	129919	MUNICIPIO DEL DISTRITO METROPOLITANO DE QUITO	
1196	3569832	2000118002	770027	SERVICIO DE GESTION INMOBILIARIA DEL SECTOR PUBLICO INMOBILIAR	
1197	76802	3000328007	48586	REINOSO SEGUNDO ARNULFO ANGEL	
1198	23058	2010118022	14494	CONTRERAS FLORES LUIS HERNAN	
1199	130812	3010119001	82487	MINISTERIO DE EDUCACION	
1200	692245	2000203045	295000	CALDERON REDROBAN ESTUARDO LUIS	
1201	48650	3010112005	28477	ALMEIDA LEROUX ANGELA CECILIA	
1202	96064	1000212008	55233	VACA PESARREAN RUTH AMERICA	
1203	31928	3000212003	19536	ESPINOSA VILLACRESES CARLOS OSWALDO	
1204	68245	4010125035	42918	PEREZ ABELARDO Y OTRA	
1205	201438	2020113025	125540	MUNICIPIO DEL DISTRITO METROPOLITANO DE QUITO	
1206	26410	3000216035	16743	LEMA SAYAY MANUEL	
1207	95453	4010215002	54698	CHICAIZA IZA WILMER FERNANDO	
1208	47424	3020109024	27751	CRUZ UNAPANTA SEGUNDO GONZALO	
1209	33384	3010225027	21898	FLOR PATINO ZOILA HORTENSIA	
1210	68737	4010219003	42166	ROSETO SANTAMARIA MARIA DEL CONSUELO	
1211	74649	3000205012	45589	ZAPATA MOLINA ANA LUCIA	
1212	3026776	2000204012	637328	PROPIETARIO EN PROCESO DE IDENTIFICACIÓ"N	
1213	60440	3000309001	38226	GUAMAZARA PURUNCAJAS LUIS ANTONIO	
1214	213162	3000330006	130132	FERRO RUEDA MARIA ANTONIETA	
1215	82662	3020203030	50537	SIMBANA GUAMAN MARIA VIRGINIA	
1216	213098	3020301004	130015	MUNICIPIO DEL DISTRITO METROPOLITANO DE QUITO	
1217	60384	3000329027	37525	NIETO HIDALGO ROSA AMELIA	
1218	223120	2010113008	425093	PRADO GORDILLO NELSON ANIBAL	
1219	78972	2020117017	48996	SALGADO MORALES RAQUEL	
1220	6472	3000215011	4078	MURILLO ALVAREZ GUSTAVO MAURICIO	
1221	81135	3010202018	50723	CAIZATOA GUERRA MARCELO FABIAN	
1222	18178	3000216013	12022	PONCE TORRES OSCAR AUGUSTO	
1223	9356	3010106014	5830	DELGADO CEDEÁ'O ANGEL FREDY PATRICIO	
1224	49114	4000101002	30059	LLERENA REDIN GONZALO ALFRED	
1225	56540	3010321004	34137	ROBLES HERRERA TORIBIO VICENTE	
1226	11163	2010110001	7265	BONILLA MEDICIS CLARA ELIZABETH	
1227	25116	1010112015	16488	CORNEJO DUARTE GUIDO DEAN EDUARDO	
1228	68569	3000221010	43648	CENTRO EVANGELICO APUNCHICPAC BATIUC COR	
1229	92388	3000329021	55821	VILLACIS NOBOA MANUEL	
1230			130552		POR ACTUALIZAR DATOS
1231	10301	3000205016	6307	BENITEZ ARMAS CARMELA EMERALDA	
1232	20245	4000214004	13016	CHORA LUCIO CUSTODIO ISIDRO	
1233	96736	4010124010	55517	ENRIQUEZ JOSE ISAEL	
1234	47352	3010111001	29703	HIRSCHMAN JUDITH M	
1235	95491	2020123006	56153	AVILA CIFUENTES CARLOS ALBERTO	
1236	46155	1000220006	28266	JAYA VITERI LUIS SALOMON	
1237	62906	3000306003	39103	MORALES LUIS ENRIQUE	
1238	804981	3000227004	307377	JHAYYA CONSTANTE TAMARA PATRICIA	
1239	609214	3040202008	268010	LARCO DAZA RENE MARCELO	
1240	10405	3010112015	5958	BENITEZ PEREZ ZOILA ROSA	
1241	214392	3020318001	131580	MUNICIPIO DEL DISTRITO METROPOLITANO DE QUITO	
1242	68183	3020201036	43043	PERALTA SANTACRUZ JUAN ELIAS	
1243	131212	2020101004	82610	MINISTERIO DE EDUCACION	
1244	36416	3020111014	23157	GAROFALO CORONEL ROGELIO SALOMON HEREDER	
1245	80916	1010222010	49919	VELASCO CHASQUIZA JORGE ENRIQUE	
1246	3625430	3040101109	168099	VALENCIA RENELLA VICTOR HENDOR	
1247	14101	3010323010	9035	ANALUISA AREVALO ROCIO DEL PILAR	
1248	132562	3010109003	81599	MUNICIPIO DEL DISTRITO METROPOLITANO DE QUITO	
1249	68855	3000226004	41792	ANALUISA AREVALO ROCIO DEL PILAR	
1250	20364	3000103006	13518	MINISTERIO DE DESARROLLO URBANO Y VIVIENDA MIDUVI	
1251	66567	3000216005	40197	BACUY ATUPAA'A JOSE MARIANO	
1252	21736	4000105004	14734	FIDEICOMISO PARA EL DESARROLLO DEL CENTRO HISTORICO DE QUITO	
1253	1311018	3010121002	424479	SALAS ALDAZ JOSE ALMICAR RONAL	
1254	132091	1010114020	81338	MUNICIPIO DEL DISTRITO METROPOLITANO DE QUITO	
1255	28663	4010222012	17275	CABASCANGO MALES JOSE ANTONIO	
1256	39617	4010223018	23872	REINA VELASCO WASHINGTON JESUS	
1257	5140	3000215037	1704	CABRERA CHAVEZ SEGUNDO SANTIAGO	
1258	222096	4010125021	131261	RODRIGUEZ ROSERO MIROSLAVA LOURDES	
1259	74512	2010117002	411028	CIA SAVIR INMOBILIARIA MERCANTIL	
1260	18113	4010116002	11023	CEVALLOS D BORJA AURELIA	
1261	36333	1000118009	21251	ARRIETA GARCIA LUCIA ANTONIETA	
1262	8162	1010127019	418745	FRIAS CRESPO ZOILA ROSA	
1263	3071	3000105010	2921	BADER REHPANI GABRIEL ANGEL	

DECLARATORIA DE 1984

DELIMITACIÓN DEL NÚCLEO CENTRAL O ÁREA DE PRIMER ORDEN DEL CENTRO HISTÓRICO DE QUITO Y SU ÁREA DE INFLUENCIA, CONSTITUIDO POR EL ENTORNO AMBIENTAL URBANO Y SU ENTORNO PAISAJÍSTICO					
NUMERO	PREDIO	CLAVE CATASTRAL	LOTE	PROPIETARIO	OBSERVACIONES
1264	130569	1000130006	82483	MONASTERIO DEL CARMEN MODERNO DE LA SANTISIMA TRINIDAD	
1265	54404	2020118005	32727	MERA PAREDES JOSE LUIS	
1266	221402	20101220021	131691	PALMA GAVILANEZ MILTON EFRAIN	
1267	224070	3020301007	132759	MUNOZ GUANOLUISA LUIS FERNANDO	
1268	3549362	3050140008	60034	URREA CIFUENTES ROSA ANA	
1269	82660	3020203004	50536	SIMBANA FRANCISCO	
1270	18723	3020111007	13367	CHAGCHA PEREZ MARIA MERCEDES	
1271	43121	3030308009	25821	IMACAA' A VELASCO SEGUNDO	
1272	141088	4010106050	90195	MUNICIPIO DEL DISTRITO METROPOLITANO DE QUITO	
1273	213397	3010220003	130353	BAÑ O IZA OLGA MARIA	
1274	19606	3040101099	12305	SERRANO ALARCON JULIO EDUARDO	
1275	9737	3030308006	6550	BECERRA MALDONADO ANA DEL RO	
1276	26286	3010324011	15648	GUAYASAMIN GARDENIA ELIZABETH	
1277	213174	3000330007	128774	MUNICIPIO DEL DISTRITO METROPOLITANO DE QUITO	
1278	8457	3000115015	5407	MUNICIPIO DEL DISTRITO METROPOLITANO DE QUITO	
1279	74577	3000320015	44534	CHICAIZA GUANOCHANGA GONZALO	
1280	76654	3000303004	46718	JACOME CHICAIZA GALO	
1281	261	3040201007	424765	VASQUEZ AGUIRRE CESAR ENRIQUE	
1282	47377	3020110031	27642	CAIZAGUANO CHALO FRANCISCO	
1283	69118	3020112002	41004	GARCES HUGO EFRAIN	
1284	76595	2000108011	49677	ESTRELLA REYES ALEJANDRO ISAAC	
1285	596153	1000219002	264102	MIÁ'O MUNOZ CARLOS ALFREDO	
1286	32755	3040212019	20258	MONTALVO PAREDES PETRONIO DEMOSTENES	
1287	39470	3000122010	24303	BULLA AMAN CATHERINE ALEXANDRA	
1288	49156	3010224018	30065	CRUZ SORIA ROSA MARIA	
1289	18208	1000205019	11585	CORTEZ ANDRADE JOSE GUILLERMO GONZALO	
1290	47212	2020115011	30053	SIMBANA CHINACALLE JOSE MARI	
1291	65385	2020125016	42198	FLOR GORDON JULIO CESAR	
1292	215558	1000225013	130339	COWAN JOHN STEPHEN	
1293	32268	4010128001	19331	NAVARRETE BRACERO LINO DANILO	
1294	93742	3010325008	60028	CHACON MENA ANA BEATRIZ VICTORIA	
1295	62699	3000214002	38572	PEREZ AREVALO SEGUNDO ANGEL MARIA	
1296	76501	3000202011	47793	PALLO MAYO MARGOTH CELESTE	
1297	214664	1010209001	130733	MATERNIDAD ISIDRO AYORA	
1298	529346	3010118003	239220	MEDINA ESPIN JUAN PATRICIO	
1299	800626	3020201073	307428	MUNICIPIO DEL DISTRITO METROPOLITANO DE QUITO	
1300	83249	4000210010	53007	SOSA ANTONIO Y PINTO MINO SE	
1301	525133	4000312002	417540	VELOZ CONDOR ROSA ISABEL	
1302	16454	3010321002	11575	CARRION VILLAFUERTE RICARDO ALFONSO	
1303	130485	3010117024	83888	CONGREG MARIANA D JESUS	
1304	38065	3020102003	22701	GORDON LUNA LUCIA PATRICIA	
1305	93581	2010104007	59889	VALAREZO PUGA JOSE LUIS	
1306	21232	2010119007	12146	PILATAXI ANCHITIPAN GALO ARMANDO	
1307	215552	1000225007	129797	ESPINOSA CASTILLO MARCOS XAVIER Y OTROS	
1308	531552	1000112005	244128	MUNICIPIO DEL DISTRITO METROPOLITANO DE QUITO	
1309	39516	1000123006	24634	INMOBILIARIA LATITUD CERO LATITUDSA S.A.	
1310	72087	2000117011	44307	ORTIZ MENDEZ EDISON RAMIRO	
1311	71625	3020302016	44424	SEGARRA CASTANEDA FANNY ROSARIO	
1312	33781	3010207005	22092	VILLEGAS ONATE LUIS HERACLIO	
1313	64702	3000219008	40731	ORTIZ FIALLOS FLAVIO HUMBERTO	
1314	5382	3010323012	4226	ARCOS VALENCIA SILVERIO GASPAS	
1315	57427	2020113016	34516	PANCHI BAZURTO PATRICK FABIAN	
1316	55558	3010221005	34389	QUISHPE JACHO ROSA MARIA	
1317	30687	2020105008	20226	TORRES LUZ AMADA DEL CARMEN	
1318	212704	3020201014	129904	MUNICIPIO DEL DISTRITO METROPOLITANO DE QUITO	
1319	43272	3000229016	26372	FIGUEROA GUEVARA ALEXANDRA TAMARA Y OTRO	
1320	79308	3010109006	49662	SALTOS BARRIONUEVO EDGAR VINICIO Y OTROS	
1321	203647	4010126019	127660	CRUZ LAMAR BALTAZAR	
1322	51110	3000123010	31881	MACHADO CEVALLOS MARIO PAUL	
1323	93922	1000119015	58363	VASCONEZ VITERI SILVIA MADLEN	
1324	37563	4000213032	23413	FIDEICOMISO INMUEBLES CENTRO HISTORICO	
1325	213177	3000330008	128775	CONSEJO ADMINISTRATIVO DE LOS BIENES FRA	
1326	35282	2020101002	21540	GALLARDO LEON JESUS CLAUDIO	
1327	21784	3020203011	13878	DEFAZ REA RAFAEL ANTONIO	
1328	91563	3000319013	56990	VINCES ARGANDONA AURO BIENVENIDO	
1329	93995	2000127016	58416	ENRIQUEZ MONTALVO PASTORA Y OTROS	
1330	27180	4000212004	16934	HERRERA GALLARDO MIGUEL ANGEL	
1331	81516	1010113001	49910	COMUNIDAD D LOS HNOS CRISTIA	
1332	92371	4010208010	55957	ÁGILA JIMENEZ LIGIA LAURITA	
1333	17682	1010210027	10920	CACERES CHAVEZ JAIME GONZALO	
1334	54522	3000215040	32281	TIPANLUISA VELASCO LUIS ARTURO	
1335	93131	2000205004	59623	VILLARREAL ULLOA AIDE MARIA ORFA	
1336	93211	3010223002	59554	VILLAVICENCIO CORTES NELSA EDELINA	
1337	92577	4010110005	59157	OTAVALO CONTERON PEDRO MANUEL	
1338	58606	1000209018	33946	REINOSO VINAN CARLOTA FABIOLA	
1339	92443	3010222005	59044	ARBOLEDA LEMA MARIO RAMIRO	
1340	28525	3040201003	17675	ARROYO DIAZ LUIS ANIBAL	
1341	29431	4000125006	18035	HOTEL BOUTIQUE CASA CARLOTA HBCARLOTA CIA LTDA	
1342	2625	3000105007	1913	MUNICIPIO DEL DISTRITO METROPOLITANO DE QUITO	
1343	3401	3020115016	2653	CUESTA ORMAZA JOSE FRANCISCO	
1344	51540	3010224023	31617	ACURIO ACURIO ANGEL OSWALDO	
1345	44510	3000311002	28339	MOCHA GUAMAN ADOLFO	
1346	96131	2020123002	55274	ZURITA NARVAEZ CARLOS GUSTAVO	
1347	49768	2010115020	31263	GUERRERO SEGUNDO DIONICIO	
1348	212992	4010205013	130153	CURIA LAURITAS	
1349	18515	3030307029	10447	SIMBAÁ'A RIVERA NAPOLEON	
1350	82766	3020203005	50096	SIMBAÁ'A GUACUNQUILLA RAFAEL	
1351	46759	4010122002	29498	PEREZ PAVON LILIA JANET	
1352	62703	1000211012	38574	VARELA ROBALINO HUMBERTO NAP	
1353	88657	3040110014	60279	VACA REYES PLINIO RAMIRO	
1354	30875	1000116001	18710	ESCOBAR ESCOBAR ANGEL MARIA	

DECLARATORIA DE 1984

DELIMITACIÓN DEL NÚCLEO CENTRAL O ÁREA DE PRIMER ORDEN DEL CENTRO HISTÓRICO DE QUITO Y SU ÁREA DE INFLUENCIA, CONSTITUIDO POR EL ENTORNO AMBIENTAL URBANO Y SU ENTORNO PAISAJÍSTICO					
NUMERO	PREDIO	CLAVE CATASTRAL	LOTE	PROPIETARIO	OBSERVACIONES
1355	631	1000224007	1474	ACURIO REYES ROSA MATILDE	
1356	37191	3020103004	22432	GOMEZCOELLO CANTOS DANIEL RIGOBERTO	
1357	87112	2000125032	59130	ALCIVAR SANCHEZ ICALITO JACINTO	
1358	48399	3000329009	29867	QUISHPE TERCERO OSWALDO	
1359	212989	4010205010	130065	SEVILLA SANTANA FREDY ENRIQUE	
1360	1360015	3040101003	424692	FLORES AUZ LILIANA ELIZABETH	
1361	10927	3000220002	414777	FAJARDO SEMPTEGUEI CHRISTIAN ALFONSO	
1362	34523	3010205001	20706	KORNEFFEL PETER HEINZ	
1363	77511	1000106007	48624	ROEMMERS S.A.	
1364	25905	1010222013	16141	TORRES UNIGARRA MARIA FIDELINA	
1365	21325	3020303011	12585	CLAVIJO VAZQUEZ MARIA ESPIRITU	
1366	17205	2030114007	12090	CASTRO BROTO JESUS	
1367	203676	4010103012	127577	MENA MONTENEGRO JOSE ROBERTO	
1368	130600	4000108006	84075	MINISTERIO DE DEFENSA CIRCULO MILITAR DE	
1369	802267	3010322002	306426	MUNICIPIO DEL DISTRITO METROPOLITANO DE QUITO	
1370	11638	3000303003	7261	MUELA MELO MANUEL WASHINGTON	
1371	96137	2020116012	55279	ORTEGA ZURITA NELSON SOCRATE	
1372	212705	3020201015	129905	TACO CHASSI MARGARITA	
1373	9944	2020122006	6219	BELTRAN SANCHEZ GLADYS TARCILA	
1374	10351	1000102010	5522	ALVAREZ ROSAS SONIA YOLANDA	
1375	22514	3000202020	14723	CONGREG DOMINICAS TERCARIAS	
1376	23302	3010117001	15333	TORRES GARCÉS EFRAIN ESTUARDO	
1377	91475	3010119003	56786	ALMEIDA VALENCIA MARY CRISTINA	
1378	212787	3020203013	130066	MUNICIPIO DEL DISTRITO METROPOLITANO DE QUITO	
1379	63194	3000120011	39430	ALMEIDA FLORES LEONARDO RODRIGO	
1380	86691	1000132016	53960	PAREDES LOROÁ'A RODRIGO VICENTE	
1381	38994	2010109006	23674	CHANGO DE LA CRUZ LUIS OSWALDO	
1382	64181	4010113001	39623	ORELLANA OCANA MIRIAN OLIVA	
1383	65377	2020120010	41719	PADILLA AULESTIA LEOPOLDO HE	
1384	3300	4000206002	1996	FIALLOS PENA GERMAN ABELARDO	
1385	90346	3040201028	57594	CORTEZ NARANJO GLADYS ALICIA Y OTRA	
1386	34022	4010120004	21072	OBANDO MARTINEZ YASMIN ELIZABETH	
1387	215676	1000220007	130139	MUNICIPIO DEL DISTRITO METROPOLITANO DE QUITO	
1388	51688	4010221006	31273	MALDONADO V D LUNA SARA	
1389	85156	3010106007	53038	GALLARDO PAREDES NAUN ALCIBI	
1390	57430	3000217011	34519	BRITO LARA ANGELA PIEDAD	
1391	46463	3010227014	27984	LIZANO LOZADA JOSE ANTONIO Y	
1392	10527	2000107011	6520	BERMEO CASTILLO ROMEL FHERIK EDMUNDO	
1393	11600	1010112014	7350	CALAN BENAVIDES YACO FERNANDO	
1394	67408	2000203012	42609	PAZ Y MIÁ'O MERINO JAIME ENRIQUE	
1395	38529	3000313005	23783	GRIJALVA BALLADARES LUIS GON	
1396	8459	1000111002	5409	MUNICIPIO DEL DISTRITO METROPOLITANO DE QUITO	
1397	79294	3010225012	48879	BONILLA ALVAREZ MARIA SARA BEATRIZ	
1398	26777	3020110040	16122	IDROVO PESANTEZ ALFONSO VICENTE	
1399	35437	4000120012	21930	ROBALINO GUEVARA HUGO HERIBERTO	
1400	10097	3050125007	6185	MUÁ'OZ RUALES ROSA ELVIRA	
1401	24910	1000209012	16174	SANCHEZ NORIEGA VICTOR EMILIO	
1402	632669	1010112024	417795	SALAZAR MARCILLO GILDER MANUEL Y OTRA	
1403	14303	4000117011	8492	FAJARDO BARRIGAS HUGO MARCELO	
1404	93807	3020109014	58256	COOPERATIVA DE AHORRO Y CREDITO PREVISION AHORRO Y DESAROLLO LTDA	
1405	61192	4000114041	36324	BAEZ TASINTUNA NORMA LUCIA	
1406	501029	4000114045	236401	MUNICIPIO DEL DISTRITO METROPOLITANO DE QUITO	
1407	12737	3010123003	7934	MUNICIPIO DEL DISTRITO METROPOLITANO DE QUITO	
1408	41456	3040101083	26782	HERRERA AULESTIA HUGO REINALDO	
1409	71948	3030101008	43318	PAZMIÁ'O MEDINA MARICELA LLANET	
1410	61366	2020123001	36574	TENEZACA CAMPOVERDE RAUL ERNESTO	
1411	427120	3020203067	233220	MUNICIPIO DEL DISTRITO METROPOLITANO DE QUITO	
1412	45728	1000130002	26929	YUNGA YUNGA JOSE VIRGILIO	
1413	68042	1000119019	41393	IGLESIA EVANGELICA ECUA ALIANZA CRIST	
1414	79821	2000125005	48651	BAGUA BAGUA ANGEL SEGUNDO	
1415	86373	4000204029	55073	PAVON BAEZ SEGUNDO ALFREDO	
1416	74986	1000205013	47321	CAMINO ATTI JENNY STEL	
1417	1245681	3030111001	323894	MUNICIPIO DEL DISTRITO METROPOLITANO DE QUITO	
1418	640438	3000115020	413779	DIAZ PATIÁ'O EMILY DOMENICA	
1419	90647	1000134010	58002	DURAN SOLIS LUCIA FERNANDA Y OTRO	
1420	45333	1000106010	27040	GUAMBA PATAJALO REINALDO	
1421	90739	4010220006	57941	MOGROVEJO SACOTO BOLIVAR LEONARDO	
1422	52763	4000209002	30993	MARTINEZ MATEO	
1423	479	3050126024	26	ACOSTA NEPTALI	
1424	30873	3000327004	18709	NOBOA JACOME MARCO ANTONIO	
1425	93595	2020116026	59900	VINUEZA PEREZ OSWALDO	
1426	72983	3050122003	45530	VILLACRECES CARRILLO CLARA LIGIA	
1427	15963	4010120011	9898	CARRERA PENA LUIS WILFRIDO	
1428	79927	3000306008	49093	ZAPATA VELASCO JOSE ALBERTO	
1429	64440	3000328002	39040	ORTEGA LIMA LUIS GONZALO	
1430	62645	1000203008	38125	NOLIVOS SAAVEDRA BLANCA GLADYS	
1431	28394	3040114004	15956	LOPEZ SANDOVAL AIDA CECILIA	
1432	71647	3010106004	43610	GUERRERO VICUNA ROLANDO EUGE	
1433	213454	3000232001	130278	MUNICIPIO DEL DISTRITO METROPOLITANO DE QUITO	
1434	11733	3020110005	8291	BRIONES PINO ZOILA ROSA	
1435	6059	3010325005	3965	VALLEJO VINUEZA SEGUNDO VICTOR	
1436	97191	4020128006	55680	CHACHA TOAPANTA MARIA CELINDA	
1437	25877	2010118009	15232	AREQUIPA CRIOLLO JORGE PATRICIO	
1438	91525	3000117010	56825	GRANIZO VILLAVICENCIO ABRAHAM EDUARDO	
1439	68375	1010127007	43023	PEREZ CARTAGENA ALFREDO GUIL	
1440	94522	3010225024	58838	YANCHALUISA JOSE ANTONIO	
1441	629	2010101007	1386	TACOAMAN ACURIO ALEXANDRA ELIZABETH	
1442	77350	1000126002	46580	ROSERO NUNEZ GUDERIAN EDGARDO	
1443	61198	1010127009	36443	GRANDA SAMANIEGO VICENTE DOMINGO	
1444	570993	3010211019	250326	QUISHPE CAJAMARCA ROBERTO	

DECLARATORIA DE 1984

DELIMITACIÓN DEL NÚCLEO CENTRAL O ÁREA DE PRIMER ORDEN DEL CENTRO HISTÓRICO DE QUITO Y SU ÁREA DE INFLUENCIA, CONSTITUIDO POR EL ENTORNO AMBIENTAL URBANO Y SU ENTORNO PAISAJÍSTICO					
NUMERO	PREDIO	CLAVE CATASTRAL	LOTE	PROPIETARIO	OBSERVACIONES
1445	20224	2000203042	12173	OBANDO PERUGACHE CARLOS ANIBAL	
1446	75540	2000106001	46861	GRANDA PAUTA MARIA JOSEFA IDAURA	
1447	52387	3040212022	33031	MENA ALTAMIRANO VANESSA ESTEFANIA	
1448	130289	3000205006	82405	LOPEZ MOLINA WALTER ARNULFO	
1449	547099	2000126021	247849	NARVAEZ TORRES MIGUEL ANGEL GALO	
1450	91315	2010116006	56650	PEÑA AHERRERA VELASCO LAURA DEL CARMEN	
1451	46466	4000206004	28077	MALAN TAGUA JOSE MANUEL	
1452	72395	3050123010	44848	RAAD ANDRADE MIRYAM MARIETA	
1453	17707	3010121004	10476	RUIZ SEGARRA JOEL EDUARDO	
1454	31354	4010212004	20192	QUISILAY CARRERA ANGEL CELIO	
1455	51346	3010120022	31211	MALDONADO AGUAYO JOSE ESTUARDO	
1456	69412	4010106010	41559	CLAVIJO DIAZ WASHINGTON ALBERTO HDROS.	
1457	60436	3040111017	37878	POLO GALLARDO MARIANA	
1458	11207	4000311005	8206	ORTIZ ORTIZ ANGEL NAPOLEON	
1459	58480	4000211003	34268	MOROCHO ONA FAUSTO RODRIGO	
1460	214856	2000203035	130796	AVALOS AVALOS MARIA INES	
1461	9122	3020305007	6241	IGLESIA MISIONERA ANTORCHA DE CRISTO	
1462	8055	2000117006	6389	REAL VILLACRES SANTIAGO NICOLAS	
1463	55173	1010115001	35024	MAYANCELA ALULEMA HECTOR ANTONIO	
1464	2014	4010106031	954	ZAPATA GORDON MONICA ELIZABETH	
1465	77083	2010107009	46818	ESPINOZA ESPINOZA JOSEFA JANETH	
1466	1221275	3010225036	424192	TORO ORTIZ MARQUEZ WALDEMAR	
1467	77527	3010113002	49393	RUIZ BUCHELI JAIME OSWALDO	
1468	763	3050126003	815	ORDOÑEZ CURAY YOFRE ALBERTO	
1469	12093	2000124011	7006	AYERBE PUENTE GONZALO EDUARDO	
1470	538900	4010108009	411506	COBO MENDEZ DORA ELCIRA GENOVEVA	
1471	336934	4020211014	180404	MUNICIPIO DEL DISTRITO METROPOLITANO DE QUITO	
1472	71429	2010109038	44568	PUENTE TAPIA EDISON FERNANDO	
1473	68084	3000222011	44436	PILLAJO PENA JOSE MANUEL	
1474	74518	2000110011	45566	MELO CRUZ MANUEL	
1475	35532	2010105005	20795	LEON AGUAGALLO GLADYS GEORGINA	
1476	95923	3010202005	55127	CENTRO CRISTIANO EVANGELICO BILINGUE MUSHUJ CAUSAI	
1477	96054	3000217006	55226	ZURITA ALVAREZ AURORA DEL ROSARIO	
1478	130750	3010104005	84011	CONSEJO GUBERNATIVO DE BIENES ARQUIDIOCESANOS DE QUITO	
1479	48612	2010201010	28564	LEON VITERI MARIO LUIS Y OTROS	
1480	801975	3010208001	306323	MUNICIPIO DEL DISTRITO METROPOLITANO DE QUITO	
1481	66230	3010227009	39508	ALBAN CURAY MARIELA GIOVANNA	
1482	39695	3010229008	22335	BACUY TARCO MARIANO	
1483	82347	2020123009	50321	SILVA GRANJA JOSE EZEQUIEL	
1484	86066	1000135010	54315	SALGADO DE TOBAR PIEDAD	
1485	3559593	3020101049	664616	HERNANDEZ MORETA FRANCO EDUARDO	
1486	62115	4000204020	38235	GUERRERO PENAHERRENA ENA OLIVIA	
1487	129606	3020304002	83318	ESPINOSA SALAZAR EDGAR ALFONSO	
1488	3184	3040212025	2148	CHICAIZA ESCOBAR JORGE SANTIAGO	
1489	42157	2010111012	25873	HIDALGO CASARES JOSE GABRIEL	
1490	11957	2010107024	7462	BUENAÑO BENALCAZAR MARIA EMMA	
1491	329941	1010223002	411318	COPROPIETARIOS EDIFICIO ALAMEDA	
1492	6070	3010224012	4381	FREIRE SALAZAR JESSICA LIZBETH	
1493	69043	4000205017	40992	PICO PAREDES ELSI ELENA	
1494	7175	3030103001	5015	ARMENDARIZ PEREZ SONIA MARIA DE DOLORES	
1495	209609	4010126033	123263	TAPIA TOAQUIZA MARIA AUGUSTA	
1496	53719	3000215025	33304	CABA MULLO JUAN CARLOS	
1497	13130	1000131007	7315	AYALA CACERES MEDESTO ALFREDO	
1498	428773	4010125044	232763	AUQUILLA GUAPI CESAR ANTONIO	
1499	92602	3050122004	59175	LUDEÑA CALLE LILIA ENID	
1500	43136	3040103041	26287	MEDINA CISNEROS ALBERTO NEPTALI	
1501	84264	3010223006	53412	TAIPE ANDRADE ROSA MARIA	
1502	271990	2010113016	149215	MUNICIPIO DEL DISTRITO METROPOLITANO DE QUITO	
1503	25949	4010223009	16147	CRUZ ALCOSER INES ALINA	
1504	212771	3010217003	129955	MUNICIPIO DEL DISTRITO METROPOLITANO DE QUITO	
1505	18	2000125019	198	VALAREZO ROGEL DELIA INOCENCIA	
1506	212811	3020203032	130081	MUNICIPIO DEL DISTRITO METROPOLITANO DE QUITO	
1507	68853	3000213008	41790	TAIPE FANNY SOLEDAD	
1508	75205	4000205008	46785	RODRIGUEZ GUIJARRO TERESA ELENA	
1509	65944	3010215001	42326	PINTAG VILLA GREGORIO	
1510	57889	3010114005	35564	GONZALEZ AGUAYO MARIA LUISA	
1511	501039	4000124014	236405	MUNICIPIO DEL DISTRITO METROPOLITANO DE QUITO	
1512	29119	3000302007	17837	DOMINGUEZ GARCIA MARTHA GUILLERMINA	
1513	2626	1000129005	2026	BALDEON BATALLAS MIRIAM MAGDALENA	
1514	35443	2010112010	20692	GALLEGOS PAEZ ALFONSO WILFRIDO	
1515	80797	2010120020	51458	MACKENZIE SALVADOR MONICA BEATRIZ	
1516	21312	3050140011	13699	CLAVIJO ROSA MARIA	
1517	87103	4000108001	59123	LUNA GONZALEZ BLANCA LIDA	
1518	21370	4000205004	12668	AUCANCELA YAUTIBUG ALFREDO	
1519	80960	3000202016	51309	SANTILLAN SANTILLAN GONZALO	
1520	5295	1000215027	3819	CABEZAS CAGUENAS GASPAR ALONSO	
1521	84414	1000212002	53173	MORA RECALDE LIDIA ALEXANDRA	
1522	95095	1000130003	58921	GARZON ALAVA LENA SORAYA	
1523	802232	3010229015	306557	MUNICIPIO DEL DISTRITO METROPOLITANO DE QUITO	
1524	39673	3000206023	24414	GUERRA CRUZ MARTHA WILMA	
1525	130585	3010203014	84062	MERCHAN LARREA FAUSTO ALFREDO	
1526	51516	2010105003	30382	MALDONADO LEMOS GONZALO HERNAN	
1527	15513	2000120004	9309	GUAMBA HERRERA MARCO ANTONIO	
1528	11390	4000214005	7248	SALAZAR PONCE CARLOS HUMBERTO	
1529	35762	3010326003	22675	GARCES ARCOS LUIS ARMANDO	
1530	87337	3000219005	61070	MENA RIERA MAYRA JACQUELINE	
1531	40896	1010222016	24011	TATAMUES VOZMEDIANO LUIS FERNANDO	
1532	22574	4000206008	14186	LOPEZ TAPIA CESAR HUMBERTO	
1533	27933	3000120013	18504	DEL POZO LAGOS CARLOS GUSTAVO	
1534	607686	3010107014	421781	CARRILLO PESANTEZ CESAR FERNANDO	
1535	33507	2000126013	20866	PAVON ANRANGO EDISON PATRICIO	

DECLARATORIA DE 1984

DELIMITACIÓN DEL NÚCLEO CENTRAL O ÁREA DE PRIMER ORDEN DEL CENTRO HISTÓRICO DE QUITO Y SU ÁREA DE INFLUENCIA, CONSTITUIDO POR EL ENTORNO AMBIENTAL URBANO Y SU ENTORNO PAISAJÍSTICO					
NUMERO	PREDIO	CLAVE CATASTRAL	LOTE	PROPIETARIO	OBSERVACIONES
1536	51658	4010212012	31181	MALDONADO MALDONADO FREDDY GUSTAVO	
1537	776645	3040101107	300898	BENITEZ SALAZAR JOSE EUCLIDES	
1538	38484	3040109001	23666	GRANJA V DE CEVALLOS DOLORES	
1539	345749	3020104039	190859	BUÁ'AY Á'AMO BERNARDO	
1540	63321	2000203031	40472	VINUEZA USCA MARIA OLIVIA	
1541	22181	3010109016	14196	COMUNIDAD SANTA MARIANA DE JESUS	
1542	87063	3000310002	60853	BEDOYA RUIZ CARLOS ENRIQUE Y	
1543	82996	3050126009	51802	VILLARROEL SOLANO DE LA SALA CARMEN LUCILA	
1544	78816	3000332007	48494	VILLANDRANO SALAZAR MARIA ESTHER Y HNA	
1545	7146	1010223001	3763	AVILA VICENTE EUDORO ENRIQUE	
1546	53451	3040114012	32096	PONTON RAMOS MANUELA	
1547	63277	3010221001	40462	OJEDA BENALCAZAR LUISA GUILLERMINA Y OTR	
1548	14023	3050102001	8640	RODRIGUEZ CARLOS SIXTO	
1549	3644913	3040101097	24685	GUZMAN JOSE VICENTE	
1550	617	4000112014	615	ACUNA BAYAS LUIS FABRICIO	
1551	25530	2020104018	15503	CORREA RUEDA JOSE RODRIGO	
1552	633110	4010215012	273754	GUERRERO NAJERA RODRIGO NICOLAS	
1553	45612	4000213022	26934	JARAMILLO LARREA JORGE GUSTAVO	
1554	42840	1000110004	26577	CHOEZ MONTALUISA ALEXIS BLADIMIR	
1555	6848	3010111009	3433	JARRIN PETERS JAN PIERRE	
1556	190627	3030201045	119285	TUBON BUENANO SEGUNDO JOSE	
1557	74607	3040101006	45579	MAZAPANTA GUAYTA SEGUNDO MANUEL	
1558	1247668	3010225041	324041	FREIRE GUAMANGALLO ALFONSO GIOVANNI	
1559	1200164	4010114017	811607	ALTAMIRANO GONZALEZ ADRIANO OSWALDO	
1560	212786	3010214004	129957	MUNICIPIO DEL DISTRITO METROPOLITANO DE QUITO	
1561	301249	4010126018	165719	CHACHA CHACHA FAUSTO ALMEIDA	
1562	3697597	1000101004	418730	CADENA GAIBOR DIANA STEFANIA	
1563	18102	1000124004	10575	ALARCON CABEZAS CARLOS VICENTE	
1564	7071	3040101002	4040	AUZ SANCHEZ CARLOTA INES	
1565	599525	4000215012	411673	RODRIGUEZ CASTILLO CHRISTIAN EDUARDO	
1566	71091	3020319006	45615	QUIÁ'ANCELA JARA BENNY STALIN	
1567	9621	3000229009	5121	SHININ TITO EFRAIN NOE	
1568	92464	4010208006	58938	ARRAYAN PICUASI LUIS HUMBERTO	
1569	23308	3020101005	13957	FEDERACION NACIONAL DE COOPERATIVAS DE TRANSPORTE PUBLICO DE PASAJEROS DEL ECUADOR FENACOTIP	
1570	548492	3000118006	245459	ROSETO MEJIA GRACE ELIZABETH	
1571	348992	2010111018	187943	LOPEZ NUÁ'EZ SIMON BOLIVAR	
1572	39934	1000220003	25366	GUERRERO MANCHENO LAURO ANIBAL	
1573	78870	1010120013	50587	SALAZAR YANEZ VICTOR ZENON	
1574	87814	3050101002	59684	ULLOA VARGAS FRUMAN JOSE VICENTE	
1575	89228	3040101086	59700	DIAZ POZO ROMELIA HERMINIA	
1576	623888	3040110003	419804	DUQUE TERESA DEL NINO JESUS	
1577	216481	4000213036	127890	GONZALES LLAGUNO LUIS Y OTROS	
1578	30446	3010119015	19905	MENDOZA HUACHO HECTOR ANIBAL	
1579	9830	4010129024	7434	CHIRIBOGA NAJERA DANIEL AUGUSTO	
1580	13677	3020201066	10071	MAILA CAIZA AGUSTIN	
1581	40541	3020302015	24669	CASTILLO MORALES VICTOR HUGO	
1582	2978	1000215010	1805	ALVAREZ ALVAREZ ILDA VIOLETA MARIANA DE	
1583	80777	3040101028	50531	LEIVA TORRES SILVANA YANETH	
1584	18896	3010219010	12331	CHANGO COLLAGUAZO MARIA ISABEL	
1585	55169	3020111022	35021	OVIEDO VILLAMARIN JORGE MARCELO	
1586	354837	2010115034	198375	HERRERA RAMIREZ GONZALO EFRAIN	
1587	15343	2000127014	9001	CARDENAS PEREZ LAWRENCE ANTHONY	
1588	38949	3000214004	23996	GUAMAN PEDRO E IZA MARIA	
1589	429496	2000126004	421496	LUCERO ALARCON MAGDALENA	
1590	520646	2000116002	241571	MUNICIPIO DEL DISTRITO METROPOLITANO DE QUITO	
1591	81341	1000120016	413056	ROBALINO URVINA HUGO ALEJANDRO	
1592	80045	3040111026	49086	SANCHEZ IBARRA ROSARIO DE LOURDES	
1593	17184	4020128011	11177	PEREZ SALAS KEVIN ANDRES	
1594	84661	3000305005	54493	GUAMAN CHILIGUANO JUAN JOSE	
1595	75366	3030201007	47842	RODRIGUEZ LIGSHI LUIS	
1596	49111	4020109007	29733	LLERENA POZO FULVIA LETICIA	
1597	89241	3040111033	59590	CARRERA MONTALVO WILSON OSWALDO	
1598	59030	3000211005	37117	MOYA ROBAYO DOLORES LUCRECIA	
1599	9144	3010215006	5265	OBANDO TELLO VIOLETA DEL ROCIO	
1600	321396	3030102001	171897	MINISTERIO DE DEFENSA OFICINAS	
1601	14813	2020116035	9239	BEDOYA RUIZ NESTOR GONZALO Y	
1602	49193	3000215022	29641	LLIVE ZUNIGA VICTOR	
1603	31327	4010125016	18909	BURBANO NARANJO ISABEL	
1604	3270	1000121010	2456	ACOSTA MORALES VICTOR HUGO	
1605	141653	3010213008	87521	CASILLAS SINAILIN JOSE LUIS	
1606	18087	1000103021	11484	SIEBERT BORIS RISTO JURGEN	
1607	41705	3030308004	26443	MOLINA GALLARDO MARIA LUCILA	
1608	49171	2020124006	28773	LLIVE LLIVE MARIA LETICIA	
1609	23051	4010127009	14179	LANDETA CONTRERAS FAUSTO EDMUNDO	
1610	36270	1000208006	23568	VALVERDE LOPEZ LUIS HUMBERTO	
1611	612	3010229004	611	ACUÁ'A SALAZAR MANUEL ROSENDO	
1612	57989	3000312001	35874	MORENO BASTIDAS FRANCISCO	
1613	187004	2010114008	117242	MUNICIPIO DEL DISTRITO METROPOLITANO DE QUITO	
1614	89627	3000223003	59247	LOPEZ CARLOS HUMBERTO	
1615	141655	3020203014	87522	OSCURO SANTILLAN PATRICIO	
1616	42124	2000202001	24623	HIDALGO GARRIDO FANNY EULALIA	
1617	53130	2000104001	31575	MAYA SANTACRUZ MARCELO ERNESTO	
1618	39615	2010107011	23526	GUAMAN GUZMAN LUIS ENRIQUE	
1619	9008	2020120007	5916	BARRERA AREVALO RAFAEL	
1620	12104	2010118021	7535	ARBOLEDA LLAMUCO MARIA SOLEDAD	
1621	8447	1000206001	6732	SERVICIO DE GESTION INMOBILIARIA DEL SECTOR PUBLICO INMOBILIAR	
1622	20985	1000210007	13596	CIFUENTES LUIS CORNELIO Y OTRO	
1623	530250	3010108014	421591	VALLE MARTINEZ TERESA GUADALUPE	
1624	580184	3020103010	254746	RIVERA LEMA MONICA PATRICIA	

DECLARATORIA DE 1984

DELIMITACIÓN DEL NÚCLEO CENTRAL O ÁREA DE PRIMER ORDEN DEL CENTRO HISTÓRICO DE QUITO Y SU ÁREA DE INFLUENCIA, CONSTITUIDO POR EL ENTORNO AMBIENTAL URBANO Y SU ENTORNO PAISAJÍSTICO					
NUMERO	PREDIO	CLAVE CATASTRAL	LOTE	PROPIETARIO	OBSERVACIONES
1625	62381	2010115005	37538	GORDILLO CAMPOVERDE IRENE JUSTINA	
1626	131488	4000108003	82716	SERVICIO DE GESTION INMOBILIARIA DEL SECTOR PUBLICO INMOBILIAR	
1627	45844	4000213009	27139	JARRIN AGUIRRE WILSON RODRIGO	
1628	9648	4000114033	5995	GUTIERREZ MARTINEZ MERY EUGENIA	
1629	72194	2020117008	45070	QUIROZ JIMENEZ YOLANDA DE LOS ANGELES	
1630	63202	4010106006	39893	OCHOA MARIA TERESA DE JESUS	
1631	79061	3020317014	50007	UNAUCHO TACUNGA JOSE RAFAEL	
1632	21072	2010114011	12464	CABEZAS CACERES JIMENA ALEXANDRA	
1633	92801	2000117016	59210	VEGA HUILCAREMA BLANCA ALICIA	
1634	130344	4010120009	83846	CENTRO CATOLICO DE OBREROS	
1635	801986	3010209004	306327	MUNICIPIO DEL DISTRITO METROPOLITANO DE QUITO	
1636	82044	2000204002	49882	SHIVE ACHIG JOSE JAVIER	
1637	3785	3010213011	3336	ANALUISA JOAQUIN Y OTROS	
1638	131253	4000122002	82623	MONASTERIO DE RELIGIOSAS CONCEPCIONISTAS FRANCISCANAS DE QUITO	
1639	3627953	3020201088	827926	PROPIETARIO EN PROCESO DE IDENTIFICACIÓ"N	
1640	42161	3010202028	25967	SALINAS CARDENAS GENOVEVA DEL CARMEN	
1641	49761	1010210015	31150	TORRES RODRIGUEZ ALICIA CUMA	
1642	45821	4010110024	27917	JARAMILLO RAMOS LUCIA HERMINIA	
1643	77218	3000205007	47761	CARRILLO VIERA ELIECER GUSTAVO	
1644	10124	1010210003	5758	GUZMAN DUCHI JOSE VICENTE	
1645	33984	4000211010	19759	FLORIL ALBAN RICARDO HEREDEROS	
1646	85592	3010110010	53376	GUAIACAJA BACUY JORGE MARCELO	
1647	6223	1000216007	4067	ARMIJOS SOLIS WILSON DANIEL	
1648	27093	2010201009	16602	HERRERA MARVIT ANDRES ESTEBAN	
1649	203658	4010106047	127561	CASAGALLO CHILUISA OSWALDO	
1650	213503	3000114005	130284	INMOBILIARIA Y REPRESENTACIONES LEO S. C. C.	
1651	8464	3000307002	5842	CHAFLA QUITO URBANO	
1652	8592	4010129004	6037	CARRILLO V D BAQUERO MARIA	
1653	75061	4000305009	47526	BALLAGAN VALLEJO INES FABIOLA	
1654	88355	3010107008	61965	CHAVEZ MAZACHE CARLOS ALFREDO	
1655	13698	3000320006	9168	ARROYO FLORES CARMEN MATILDE	
1656	92185	3000116020	56864	VILANA CAJAMARCA CESAR RAUL	
1657	215683	1000211015	130140	MONTALVAN VELEZ MIRIAM MONSERRATE	
1658	43061	4000114004	26740	IGLESIA EVANGELICA ECUATORIANA ALIANZA CRISTIANA Y MISIONERA	
1659	3623	2010119022	1646	AMAYA ACOSTA GENARA DIOSELIN	
1660	27657	1000119029	18183	SARANGO JUMBO MANUEL BOLIVAR	
1661	568588	3040102004	252306	SARANGO MACAS LUIS FERNANDO	
1662	96598	1000207007	55522	MEDINA RUIZ JOSE ELEUTERIO	
1663	212906	4000119001	130006	OBRA SOCIAL Y CULTURAL SOPEA'A OSCUS	
1664	800490	3030104001	308700	MUNICIPIO DEL DISTRITO METROPOLITANO DE QUITO	
1665	30916	3010117023	18721	PINENLA TACURI ZOILA ROSA	
1666	76639	1000211002	48002	TABOADA JURADO CRISTINA VERONICA	
1667	47375	3010224015	28839	LAICA CUADRADO EDUARDO FAUSTO	
1668	42093	1000124001	24733	YUNDA IBARRA ANDREA PRISCILA	
1669	287063	1000116005	156866	GALEAS REAL ELVIA EMITELIA	
1670	88918	4010118014	60505	SALAZAR CABRERA YOLANDA DEL CARMEN	
1671	93873	4000210001	58299	SAMANIEGO QUISHPE ANGEL MARIA	
1672	30685	2020105004	20224	ESPINOZA AMAGUA MARIA DEL CARMEN	
1673	67018	2020116010	41219	PASQUEL D SALAZAR POLONIA Y	
1674	75248	1010220006	46796	FUNDACION DR. EDUARDO MOSQUERA BENALCAZAR	
1675	24958	3010106010	16591	CORDOVA MORENO ZOILA MATILDE	
1676	83701	3040114009	52849	SUAREZ HIDALGO MARIA ETELVINA	
1677	605860	1000225001	425773	RAMOS COBA LAURA	
1678	1288301	3020105001	418406	ULLOA CAMPOS ROMAN CORNELIO	
1679	90860	4010125014	58060	GARCIA HERNANDEZ JOSE VICENTE	
1680	213541	3000116021	130298	VILLACIS PEREZ CARLOS ELIAS	
1681	10547	1000202019	5634	ARAUJO ZOILA UBALDINA	
1682	51447	1000202003	30617	AGUINAGA CACERES LUCIA DEL C	
1683	47470	1000211005	27756	LARENAS GUZMAN MANUEL MARIA	
1684	92807	1010222001	59214	UNIVERSIDAD IBEROAMERICANA DEL ECUADOR	
1685	35006	4010106009	21646	GALARZA SALAS AIDA GARDENIA	
1686	64122	3020320014	40517	OREJUELA FLORES RENE OMAR	
1687	51299	3010324005	31204	MAIGUASHCA BENAVIDES MARIANA DE JESUS	
1688	74179	2000115009	45130	RIPALDA LOPEZ DIEGO ALEJANDRO	
1689	6003	3000313001	4618	QUIROGA MENA VICTOR JULIO	
1690	800622	3020201072	307426	MUNICIPIO DEL DISTRITO METROPOLITANO DE QUITO	
1691	22474	4000124013	15140	CONFEDERACION DE MILITARES RETIRADOS DE ESTA CAPITAL	
1692	13909	3010202004	9857	CAJILEMA PAUCAR GLORIA MARGARITA	
1693	212703	3020104013	129903	CUVERO DIAZ FIDEL	
1694	131318	3000114001	84131	MINISTERIO DE DEFENSA CASA DE SUCRE	
1695	9978	4000207002	5893	FIGUEROA ERAS MARCOS ELIAN	
1696	52388	2020124005	33140	CORDOVA CORTEZ CARLOS GERMAN	
1697	578950	2010108005	411614	TERAN YEPEZ FAUSTO ROMEL Y OTRA	
1698	82986	2010119014	53129	SOLANO ARIAS FELIX ROBERTO	
1699	212986	4010210004	128673	MINISTERIO DE EDUCACION	
1700	96580	3000103010	417077	TRUJILLO VINUEZA SEGUNDO ANDRES	
1701	1352842	1000224022	340411	PATIA'O VALENCIA XIMENA YOLANDA	
1702	564185	3020203085	251434	SANGO PARCO TOMAS	
1703	373548	4010222009	204996	OCA'A VILLAFUERTE EFRAIN ABELARDO	
1704	67160	2020124013	41787	CASTILLO YANEZ CARLOS DIONEL	
1705	57451	4010113008	33692	ZAVALA MORALES DOUGLAS MAURICIO	
1706	79638	1010223015	48965	YANEZ YANEZ RICARDO	
1707	75150	3020203052	46330	RODRIGUEZ SUAREZ SEGUNDO FELICIANO	
1708	25533	3050210009	15505	CORREA SALTOS HUGO LAUTARO	
1709	41546	3040101088	25612	ALTAMIRANO HERRERA RUBEN FABIAN	
1710	25105	3040101031	16373	CORNEJO CABEZAS MARIO AGUSTO ANIVAL	
1711	800884	3030105001	307755	MUNICIPIO DEL DISTRITO METROPOLITANO DE QUITO	
1712	37515	3000202007	23118	GRIJALVA CABRERA PETRONIO VINICIO	

DECLARATORIA DE 1984

DELIMITACIÓN DEL NÚCLEO CENTRAL O ÁREA DE PRIMER ORDEN DEL CENTRO HISTÓRICO DE QUITO Y SU ÁREA DE INFLUENCIA, CONSTITUIDO POR EL ENTORNO AMBIENTAL URBANO Y SU ENTORNO PAISAJÍSTICO					
NUMERO	PREDIO	CLAVE CATASTRAL	LOTE	PROPIETARIO	OBSERVACIONES
1713	61222	3020319008	36082	NARANJO ESTEVEZ JORGE SILVIO	
1714	46280	1000209008	27204	ROJAS QUILUMBA MANUEL	
1715	9826	3010224021	7012	BALLA GUALAN MANUEL	
1716	213402	3010227001	130265	ZAMBONINO SEGUNDO PROSPERO	
1717	73165	2000211008	45283	CABEZAS PUENTE MARCO ANTONIO	
1718	60390	3000118001	37982	MUÑA'UZ UNDA EDUARDO EDMUNDO	
1719	85362	2000133002	53160	MOINA TAPIA CESAR ALFONSO	
1720	72017	4010128004	42992	RAMIREZ GALLEGOS RENE ALBERTO	
1721	29780	2000202004	17716	UTRERAS ALVAREZ RITA NOEMI DEL ROCIO	
1722	13822	4010106018	8758	CAJAS PACHECO VICTOR RAFAEL	
1723	74591	1000105002	44998	REAL JURADO JAVIER ALEJANDRO	
1724	1349674	4010103014	339927	CEPEDA VINUEZA SUSANA DEL CARMEN	
1725	215684	1000211016	130141	NOROÑA ZAMBRANO DORLY MARGARITA	
1726	587325	4010113015	415626	ARBOLEDA BURGOS BLANCA HIPATIA	
1727	76462	2000128007	47891	CONFEDERACION D NACIONALIDAD	
1728	76624	1000212006	48801	HALLO CARRASCO CARLOS EDUARDO Y OTROS	
1729	88471	1000121011	60112	CUEVA BRICENO LUIS FERNANDO	
1730	72232	3010212003	45078	CAJAMARCA RONDAL JORGE WASHINGTON	
1731	93194	3010107018	59541	GALLARDO PAREDES NAUN ALCIBI	
1732	28397	3010205005	15958	CARRERA VIVER WILMAN RAUL	
1733	802033	2010203025	305276	INSTITUTO ECUATORIANO DE SEGURIDAD SOCIAL IESS	
1734	49981	2020123004	31123	LOPEZ LOPEZ LUIS ERNESTO	
1735	95931	3040110006	55132	ZULETA ROSALES LUIS ALEJANDRO	
1736	56898	3000325006	34940	MONTIEL ROJAS RUBEN EUSEBIO	
1737	82316	2000125011	50774	HERRERA CHILLAN DELIA MARIA	
1738	212741	3020201041	128529	ARROYO LUIS	
1739	34002	3050126030	20189	FONSECA FONSECA MARIO AQUILES	
1740	67523	3000205011	42365	CEDILLO ZAMBRANO NAPOLEON MANUEL	
1741	15918	3000329008	9543	CHICAIZA CHISAGUANO BENEDICTO	
1742	28795	1000121002	17371	TOTOY MORALES VERONICA VIVIANA	
1743	10597	1010120005	5968	BERMUDEZ MARINO YAJAIRA ELIZABETH	
1744	36596	4010113017	21355	GARZON NEGRETE CESAR AUGUSTO	
1745	11839	3000115014	7656	VILLACIS PEREZ CARLOS ELIAS	
1746	73266	3020302018	46209	ALMENDARIZ AULES MANUEL ALFONSO	
1747	89044	3040111029	60625	BOHORQUEZ VALENCIA KLEVER MARCELO	
1748	45132	2020102001	26412	MARCILLO CHANCAY SOFIA MERCEDES	
1749	5637	2000126016	3710	GUEVARA ARGUDO LORENA PATRICIA	
1750	9534	3000324007	7545	BANDA JACOME GEORGINA BEATRIZ	
1751	68926	3000205023	41348	RIVERA CHILIQUINGA SEGUNDO JOSE ISIDRO	
1752	41273	1000110002	25504	TORRES YANEZ LOURDES DEL PILAR	
1753	72889	4010211014	45510	PAEZ RAMOS GUSTAVO	
1754	28995	3040212028	17255	ROSETO ACURIO NERIS EDMUNDO	
1755	47489	3000308007	26967	LARRAGA CAMPANA JUAN FRANCISCO	
1756	9774	2020122007	6554	BEDON CISNEROS JORGE NELSON	
1757	38189	4010122015	22129	PIARPUEZAN TATES ROSA ELENA Y	
1758	64632	4010205011	39274	ORTIZ CEVALLOS CARLOS ADRIAN	
1759	27850	2000107016	18406	ROSETO ROSETO ROCIO DEL PILAR	
1760	27975	3000328005	18508	BETUN NAULA JOSE DUVAL	
1761	52762	3000218009	30894	MARTINEZ MATEO	
1762	77442	4010209006	46601	RUEDA PEREZ JOSE ALBERTO	
1763	27986	3000225007	17307	TIPANTA MENDEZ MONICA DEL CARMEN Y OTRO	
1764	212822	3020203036	129966	MUNICIPIO DEL DISTRITO METROPOLITANO DE QUITO	
1765	67593	3000205017	41983	GALLO JACOME MARIA JOSEFINA IMELDA	
1766	76268	2010119016	48902	TORRES TERREROS JULIO HELEODORO	
1767	96033	1000204003	55210	ZUNIGA VILLAFUERTE JOSE EDELBERTO	
1768	212760	3020201053	128540	MUNICIPIO DEL DISTRITO METROPOLITANO DE QUITO	
1769	92592	3000227007	59168	FLORES JOSE ENRIQUE	
1770	81029	2000203017	50957	SANTOS GUADALUPE CARLOS	
1771	15098	3020321007	9573	CHASI RODRIGUEZ JACINTO JOEL	
1772	72595	1010120008	44509	SAENZ MORALES JORGE HUGO	
1773	49711	2000134006	30813	MUNICIPIO DEL DISTRITO METROPOLITANO DE QUITO	
1774	633107	4010215006	272654	GUALAN ANILEMA MANUEL	
1775	212817	3010209002	129962	CONSEJO PROVINCIAL	
1776	6149	4000203011	3881	PACHECO CRUZ EFRAIN	
1777	65779	4010106044	41164	VILATUNA ARELLANO FERNANDO A	
1778	91734	2010120007	57020	VENEGAS PAUCARIMA ERNESTO DANIEL	
1779	24995	3010113021	16277	MEJIA HECTOR QUINTILIANO	
1780	39478	3010109015	24745	GUERRA CARRERA VICENTE ABRAHAM	
1781	35394	2000204018	21631	GALLEGOS FIERRO ALFONSO JOSE	
1782	131515	4010113029	82734	MINISTERIO DE EDUCACION	
1783	67792	3000226002	42598	YEPEZ PONCE GUSTAVO RAMIRO	
1784	354828	2010115014	198251	GUAMAN LUZ ELISA	
1785	2521	2020115007	80	ALMEIDA NORONA CESAR ALFREDO	
1786	133091	4000111002	83093	PRESIDENCIA DE LA REPUBLICA	
1787	74530	1000207004	44528	RIVAS ARTETA MANUEL EDUARDO Y OTROS	
1788	31249	3000120007	20095	ESPIN YEPEZ PACIFICO ELIAS	
1789	10297	3010104002	5871	GUACHO IMBAQUINGO MARCIA SILVANA	
1790	82104	2000115008	52201	ATAPUMA PEREZ FREDDY FABIAN	
1791	223307	1000109009	131339	ROCHA QUISHPE FANNY MARIA	
1792	568587	3040102003	252305	LOPEZ ZAPATA JOSE LUIS	
1793	51974	4020210001	30957	ESCOBAR MURILLO LUIS ANGEL	
1794	16352	3020115015	10645	GARCIA SIMON	
1795	50602	3000209003	29144	MONGE ROCHE JUAN PABLO	
1796	73410	3020111019	44936	REMACHE CANCHIGNIA SEGUNDO ANTONIO	
1797	89471	3020108016	58670	JURADO OLIVO LUIS ALFREDO	
1798	56734	2010112002	34669	MUNICIPIO DEL DISTRITO METROPOLITANO DE QUITO	
1799	47332	3010113017	28833	ESPINOZA ALARCON ANGEL EDUARDO	
1800	76303	2010120002	48907	GOMEZ RAMON YADIRA ZADEZHDA	
1801	12946	4000114003	7944	CABRERA GONZALEZ OLGA RAQUEL	
1802	93103	1010114006	59603	VILLARREAL VILLACIS SUSANA EULALIA Y HNA	
1803	95098	2010107019	58923	PEREZ YEPEZ BLANCA EMPERATRI	

DECLARATORIA DE 1984

DELIMITACIÓN DEL NÚCLEO CENTRAL O ÁREA DE PRIMER ORDEN DEL CENTRO HISTÓRICO DE QUITO Y SU ÁREA DE INFLUENCIA, CONSTITUIDO POR EL ENTORNO AMBIENTAL URBANO Y SU ENTORNO PAISAJÍSTICO					
NUMERO	PREDIO	CLAVE CATASTRAL	LOTE	PROPIETARIO	OBSERVACIONES
1804	32237	4000208007	19854	ALBAN RAUL EDUARDO	
1805	27562	2010101008	16823	MORENO ESPIN ADRIANA DEL ROCIO	
1806	31416	3000121005	19359	MOISES ESPINOZA E HIJOS CIA. LTDA.	
1807	72231	3010218004	45077	QUISHPE ANDRADE CARLOS	
1808	84187	3000215013	52564	TACURI LIVE BERTHA MAGDALENA	
1809	92444	3010120001	59045	MUNICIPIO DEL DISTRITO METROPOLITANO DE QUITO	
1810	14980	2000104019	9919	CANDO CALERO JOSE LUIS GALO	
1811	36017	4010223014	22579	GARCIA COQUE NICOLAS	
1812	60816	3000120009	36673	ROTA LOISEAU GABRIELA	
1813	51109	3000121004	31880	EGENSKAPER PROPERTIES SOCIEDAD ANONIMA	
1814	46009	3020102005	27409	VELASCO CAMPANA ELVIA MARIAN	
1815	201222	2020113021	125454	TAPIA JIMENEZ JUAN CARLOS	
1816	70823	4000305006	44430	PROAÑA O BRITO HECTOR SALOMON	
1817	40964	3010205006	24916	POSSO MALDONADO JULIA MARIA	
1818	10812	1000205011	7288	RODRIGUEZ MARIA CARLOTA Y OTROS	
1819	26240	2020115004	15960	ARMENDARIZ GAVILANES ALICIA CORINA	
1820	61596	4010124013	37578	SANDOVAL ROSERO MARIA DE LOS ANGELES	
1821	76701	3020105006	47672	PAZMIÑA O SANTACRUZ LUIS FERNANDO	
1822	648262	3010329001	281547	SOCIEDAD FUNERARIA NACIONAL - INSTITUCION DE BENEFICENCIA	
1823	94917	3010203004	56740	CEPEDA TRUJILLO ROBERTO SALOMON	
1824	50347	1000203012	29793	LOPEZ ANDRADE WILSON RAMIRO	
1825	93043	1000104004	59422	VILLAMARIN SERRANO LUIS ALBERTO	
1826	13222	2020101007	7822	CUESTA LOPEZ CESAR MIGUEL EFREN	
1827	62169	3000222015	37217	SALAMBAY GUAMAN MANUEL	
1828	53407	4000213018	31989	MONTANO GODOY VICTOR ALFONSO	
1829	78021	3000206012	49162	MUNICIPIO DEL DISTRITO METROPOLITANO DE QUITO	
1830	74773	3010115002	46152	MUNICIPIO DEL DISTRITO METROPOLITANO DE QUITO	
1831	802236	3010229016	306417	MUNICIPIO DEL DISTRITO METROPOLITANO DE QUITO	
1832	87810	1000124012	59682	GUAÑA A AGUIRRE MARLENE ELIZABETH	
1833	203681	4010126007	127581	CASA CUJI BOLIVAR RAUL	
1834	73091	1000205001	45174	CUJILEMA TUCUNANGO ANA ALICIA	
1835	39875	3000222001	25152	LOZA GUERRERO LUISA DEL LOURDES	
1836	1357221	2000133012	422757	ALMEIDA BONILLA JUAN CARLOS	
1837	46701	2020114002	29937	IGLESIA BAUTISTA QUICHUA MUSHUJ JERUSALEN	
1838	47787	2020120002	27562	MEDINA CHALE FAUSTO ALFREDO	
1839	70487	4020109004	43050	POZO CRUZ JOSE JULIO	
1840	52794	3020105011	30557	MARTINEZ PANCHI SEGUNDO JORGE	
1841	52357	3020109021	33556	MARIN CESPEDES REBECA DAYANA	
1842	75611	1000106011	46433	YUNGA TENECELA SEGUNDO GONZALO	
1843	663953	1000205018	411888	VALDIVIESO VALDIVIESO MARIA YOLANDA	
1844	66275	3000118004	39521	BINGHAY BEN GREGORY	
1845	50160	1000119025	30116	MUNICIPIO DEL DISTRITO METROPOLITANO DE QUITO	
1846	26402	3000320101	16639	MOLINA MOLINA VICTOR	
1847	34558	2020123003	22053	FUENMAYOR ECHEVERRIA HERMEL ANTONIO	
1848	83928	4010223003	51991	SUASNAVAS SERRANO JORGE HEREDEROS	
1849	133739	3020110051	81209	GUAMAN CONDO ABEL	
1850	8234	1000132009	6722	MINISTERIO DE CULTURA	
1851	42708	1000132003	26558	LAUDE BERNARD MICHEL	
1852	672175	1010210012	426023	ALBAN BONILLA RODOLFO WILFRIDO	
1853	17885	3000122013	11608	CERON DIAZ WALTER	
1854	203659	4010126026	127562	GUAMANZARA TANDALLA MARIA AURORA	
1855	52335	3000117004	32493	SALAZAR LUNA ROSARIO HEMERITA Y OTROS	
1856	609207	3040202007	268008	LARCO DAZA RENE MARCELO	
1857	131470	4000111003	82618	ESTADO ECUATORIANO	
1858	62464	4010221008	37434	HUANG TING	
1859	7834	2010109037	4770	NEGRETE ACUÑA EFRAIN	
1860	15366	1000114005	9901	CARDENAS VALENZUELA CARLOS PATRICIO	
1861	73887	3050123002	47905	ESCALANTE CASTELLANOS CESAR AUGUSTO	
1862	86822	2000104021	53849	TORRES MERIZALDE WILSON FERNANDO	
1863	93720	1010210033	60014	VITERI BUSTOS IGNACIO EDUARDO	
1864	190533	3030201004	415217	MAYORGA CUENCA ANGEL RAUL	
1865	5039	1010120010	2514	ARAUJO MELIDA MARIA DE LOURDES	
1866	800866	2010109022	307752	MUNICIPIO DEL DISTRITO METROPOLITANO DE QUITO	
1867	39633	2020116029	24403	VASCONEZ JACOME MARCO EDUARD	
1868	17060	3010211017	11069	PIEDRA EGAS ANDREA ELIZABETH	
1869	13070	2020122013	8446	CACERES HERMOSA LUIS ALBERTO	
1870	34446	4010125042	21762	NARANJO ALDAS TANNY AMANDA	
1871	38372	3030101009	23891	COOPERATIVA DE AHORRO Y CREDITO EJERCITO NACIONAL	
1872	60802	2000108013	35842	NAVARRATE AGREDA ANA LUISA	
1873	3344	3000118002	2006	VILANA CAJILEMA CESAR MARCELO	
1874	83969	3000216036	53340	CORDOVA SUKIOSKY YOLANDA EDITH PATRICIA	
1875	1201479	2010127004	312649	MARTINEZ ALDAS ROSA CECILIA	
1876	51094	3010107020	30979	GOMEZ MACHADO GLORIA ALICIA	
1877	32875	3000206025	20038	FLORES CORDOVA RAQUEL MARIA	
1878	201440	2020113024	125541	SANCHEZ TORRES MARIANA DEL CARMEN	
1879	77810	3020317022	49720	CARANGUI ZHINDON GERARDO DE JESUS	
1880	4735	4020128015	2724	ANDRANGO CAIZA MIGUEL	
1881	212719	3020104020	129917	PAZMIÑA O ERAZO OLGA ELVIA	
1882	19330	3000310014	13553	GUARACA YUMICEBA NICOLAS	
1883	331257	4010118006	176678	MUNICIPIO DEL DISTRITO METROPOLITANO DE QUITO	
1884	30813	3000324004	19567	MOSQUERA VICTOR HUGO	
1885	32524	3010111011	19821	CARRION CARDENAS ALEJANDRA CAROLINA	
1886	74268	3020114003	45347	GALLEGOS MOYA OLGA ERMINA	
1887	32207	3000224010	20275	ESTRELLA GUARACA SEGUNDO MANUEL	
1888	577613	3010222002	256522	TOSCANO PARRA MARIA EUGENIA Y OTROS	
1889	61047	4000121004	419068	H.O.V. HOTELERA QUITO SA	
1890	11748	3000321008	7027	CALDERON PEREZ GERMANIA ANGELICA	
1891	93853	3010207002	58286	RUIZ VITERI MARCIA KRUSKAYA	
1892	18683	3020304010	13359	MONTERO PANCHI WALTER EDUARDO	
1893	84065	3020112001	51648	SUQUINGA PATINO ISAIS AMABLE	
1894	48451	3000325002	28596	LEON LUIS POMPILIO	

DECLARATORIA DE 1984

DELIMITACIÓN DEL NÚCLEO CENTRAL O ÁREA DE PRIMER ORDEN DEL CENTRO HISTÓRICO DE QUITO Y SU ÁREA DE INFLUENCIA, CONSTITUIDO POR EL ENTORNO AMBIENTAL URBANO Y SU ENTORNO PAISAJÍSTICO					
NUMERO	PREDIO	CLAVE CATASTRAL	LOTE	PROPIETARIO	OBSERVACIONES
1895	203656	4010102006	127560	RUBIO MEDIAYILLA EDWIN GERMAN	
1896	45369	3000320009	28205	LLIVE CAJILEMA FABIAN ENRIQUE	
1897	5502	1010113005	4852	BENAVIDES LOMAS GALO VINICIO	
1898	74429	3000329012	44993	RIVADENEIRA ACOSTA LUIS ENRIQUE	
1899	15613	3000215010	9775	CHEN FENG	
1900	39406	1000207010	23322	GUDINO VÁSQUEZ SEGUNDO EMILI	
1901	802406	3020201034	306461	MUNICIPIO DEL DISTRITO METROPOLITANO DE QUITO	
1902	32688	3040111008	19499	IZURIETA FARTO GLADYS CECILIA	
1903	85650	1010121014	53790	QUINGA CHUQUITARCO MARIA MICAELA	
1904	735	4000114016	622	QUINTEROS OLGA LUCRECIA	
1905	55285	2020101001	35332	TRANSPORTES SAN CRISTOBAL SA	
1906	34659	3000229003	20817	FUNDACION MARIA I TOBAR LAND	
1907	416277	3020110034	226500	SALGUERO BALDEON RUPERTO LEONARDO	
1908	13418	3010324008	8517	BELTRAN CONDE CARLOS HUMBERTO	
1909	89353	2020120003	59939	YANEZ VALLADARES VICTOR HUGO	
1910	3627958	3010222017	827931	PROPIETARIO EN PROCESO DE IDENTIFICACIÓ"N	
1911	92437	2010119011	59038	ARIAS LILIA MARIA BEATRIZ	
1912	80724	2020104010	50061	NARANJO DEMERA ENRIQUE ALFREDO	
1913	54076	2010103010	33386	MENDEZ MERINO ANGEL MEDARDO	
1914	1209611	1010114016	426154	ESPINOZA BARZALLO MANUEL ELIAS	
1915	599685	2020117020	264055	CLAVIJO SUMBA MARCO ANTONIO	
1916	79687	2000128021	49419	SAMPEDRO BARRAGAN ROSA ELENA	
1917	212713	3020104017	129913	MATUTE RUIZ JOSE MANUEL	
1918	22164	2000124017	418786	DELGADO GONZALES RAFAEL ARNULFO	
1919	71085	1010223009	45154	GUEVARA MONCAYO ANGEL DAVID	
1920	62150	4020108001	38131	SISALEMA GUZMAN ANGEL GUILLERMO	
1921	38916	3000219006	24536	VACA RODRIGUEZ REYNA LUBINA	
1922	93221	4000117012	57840	FLORES PINOS SARA MAGDALENA	
1923	49157	3000326004	30066	LLIVE D PAZMINO MARIA ENCARN	
1924	335499	4020109008	178855	COLLANTES VALENCIA ARMANDO NAPOLEON	
1925	3548604	3010211002	9447	TOAPANTA CUZCO JOSE CALISTO	
1926	90315	1010121009	57579	ENRIQUEZ MARTINEZ MARCO VINICIO	
1927	29787	1010122006	18103	CAMACHO GAIBOR MARITZA ELIZABETH	
1928	75552	4010109005	47283	LOPEZ JACOME FELIX HUMBERTO	
1929	9661	2000103003	6792	VAYAS CIFUENTES MARINA GEORG	
1930	12293	1000114006	9026	CARRANZA ESPINOZA JORGE REMBERTO	
1931	41932	1000106014	24500	CHUQUITARCO HERRERA EDISON PATRICIO Y OT	
1932	215560	1000225015	130340	GOMEZ NARANJO GLORIA BERTILDA	
1933	58404	1000103003	34977	VALLE BEDON CESAR GILBERTO	
1934	88449	3000303009	60102	VIÁ'AN VIÁ'AN PEDRO	
1935	1285573	3020105014	422425	ULLOA CAMPOS ELOY MARCELO	
1936	212673	1000113006	129891	MUNICIPIO DEL DISTRITO METROPOLITANO DE QUITO	
1937	75591	2010104006	47292	CAIZA VEGA WASHINGTON ANIBAL	
1938	65927	2000134003	41376	PALACIOS BECERRA JOSE ORLAND	
1939	189286	3010108012	118289	MUNICIPIO DEL DISTRITO METROPOLITANO DE QUITO	
1940	130814	1010220003	82488	MINISTERIO DE EDUCACION	
1941	88858	3010108017	60468	VALDIVIA D SCHOENECK MARIA Y OTROS	
1942	13515	2020114009	414716	ZAPATA HECTOR GONZALO	
1943	204461	1000123010	417110	FAJARDO ENCARNACION GRISELDA DE JESUS	
1944	63176	1000211008	40133	TERAN JOSE MARIO FERNANDO Y	
1945	52693	3020203020	33358	MARTINEZ GUANOLUISA ABELARDO	
1946	1245525	3000128001	323209	MUNICIPIO DEL DISTRITO METROPOLITANO DE QUITO	
1947	78574	1010310006	48391	SALAZAR LUIS HUMBERTO	
1948	57277	3010205011	35236	TROYA ARMAS ANGEL FERNANDO	
1949	47419	4010118017	27748	ESCUDERO ROMERO FERNANDO FRANCISCO	
1950	16096	2020122020	11211	TRIVIÁ'O CANTOS PEDRO	
1951	131535	1000118015	82647	M DEFE	
1952	73195	3020320015	44812	REDROBAN REINOSO GUSTAVO CAR	
1953	802194	3010227023	306545	MUNICIPIO DEL DISTRITO METROPOLITANO DE QUITO	
1954	68439	1000103016	43894	MOLINA NARANJO HUGO EDUARDO	
1955	65173	3020317029	39001	TENE TENE FRANCISCO	
1956	90943	1000103018	58147	JIMENEZ SOTOMAYOR LUIS FERNANDO	
1957			69666		POR ACTUALIZAR DATOS
1958	216468	4000213008	127969	MUNICIPIO DEL DISTRITO METROPOLITANO DE QUITO	
1959	65894	2000110006	41827	PALACIOS GONZALEZ ALFREDO	
1960	34254	3040202001	21886	FREILE DIONICIO	
1961	800863	2000132015	307846	MUNICIPIO DEL DISTRITO METROPOLITANO DE QUITO	
1962	79009	4010117009	49556	SALDARRIAGA FIGUEROA LUIS ERNESTO	
1963	602058	3000202014	419689	MUNICIPIO DEL DISTRITO METROPOLITANO DE QUITO	
1964	3053	3010202001	2915	ALVAREZ CORRALES MANUEL SERA	
1965	212645	1000108001	129884	MUNICIPIO DEL DISTRITO METROPOLITANO DE QUITO	
1966	36020	2010120016	22667	MARTINEZ MINDA FANNY ELENA	
1967	35795	1010211003	22288	NUNEZ MOSCOSO ROSA LAURA Y OTRO	
1968	73263	1000208008	45755	MERINO LEON ARTURO	
1969	92119	2000203020	55563	MARTINEZ VICUÁ'A GUSTAVO EFRAIN	
1970	62382	3050122006	37539	NIETO TIXI JULIO CESAR	
1971	10453	3010119014	6420	CANIZARES CUEVA CESAR ALFREDO	
1972	85457	4000107005	51931	THE INTERNATIONAL CHURCH	
1973	84840	2000126005	53922	TARCO CANCHIGNIA CARMEN AMELIA	
1974	52966	4000123011	31004	MASABANDA VELASTEGUI ANGEL NOE	
1975	73286	3040101096	44831	BENITEZ SALAZAR JOSE EUCLIDES	
1976	71121	4000311013	43016	MALDONADO JACOME WILSON PATRICIO	
1977	5538	2010120019	4433	BORJA CUITO HILDA PIEDAD Y OTRO	
1978	25662	1000209005	16258	CORTEZ CAJAS SILVIA ROMELIA	
1979	657864	2020102003	413857	ZARSOSA SARZOSA PATRICIO RAMIRO	
1980	580899	3010102011	253780	ALVARADO REINOSO FELIX AUGUSTO	
1981	213571	4010104002	129007	MONGE LOYO ALFONSO ENRIQUE	
1982	22209	1000132004	15045	UNIVERSIDAD TECNICA DE MANABI	
1983	587	4000112022	807	ACUNA CHECA VICTOR HUGO	
1984	79917	4000208004	49090	OTAVALO CONTERON JOSE ANTONIO	
1985	52267	3020104036	33472	PEREZ MOPOSITA ALFREDO MESIAS	

DECLARATORIA DE 1984

DELIMITACIÓN DEL NÚCLEO CENTRAL O ÁREA DE PRIMER ORDEN DEL CENTRO HISTÓRICO DE QUITO Y SU ÁREA DE INFLUENCIA, CONSTITUIDO POR EL ENTORNO AMBIENTAL URBANO Y SU ENTORNO PAISAJÍSTICO					
NUMERO	PREDIO	CLAVE CATASTRAL	LOTE	PROPIETARIO	OBSERVACIONES
1986	41879	3010324012	25677	MINDA MARIA LUISA	
1987	46457	3020319015	27703	JIMENEZ MANUEL NICOLAS	
1988	29981	3000116027	17816	ELECTRO CROMO S A	
1989	70982	4000124006	44670	ZAMBRANO MOLINA IVAN BOLIVAR	
1990	45623	1010310009	27334	JARAMILLO LOAYZA RAFAEL	
1991	130419	2010110021	83864	CASA PARROQUIAL SAN MARCOS	
1992	33666	3010227012	20537	FLORES IZA HECTOR GONZALO	
1993	5251	3040101077	2721	MORA ANGEL JAVIER	
1994	25585	3010203007	16247	YEPEZ TAPIA JORGE ARMANDO	
1995	213008	4010215001	130164	MORILLO LEIVA MANUEL ANTONIO	
1996	99873	2000128014	70215	LOPEZ AGUILAR ANGEL ANDRES	
1997	61216	2020119004	35636	NARANJO ERAZO CESAR AUGUSTO	
1998	56186	4020211001	33832	SARZOSA MONROY MARIA SUSANA	
1999	47328	4000101005	28729	LARA NIETO CARLOS EUSTORGIO	
2000	85549	1000119028	53280	TINAJERO FRANCO LUIS GONZALO	
2001			31352		POR ACTUALIZAR DATOS
2002	133269	1000118013	81790	SDAD ARTISTICA INDUSTRIAL DE	
2003	45650	2010110005	28385	JARAMILLO MORALES CARMELINA ESMERALDA	
2004	406979	3020107017	228415	GARCIA HERNANDEZ CARLOS ALFONSO	
2005	67407	3000220019	42608	HERRERA JIMENEZ EDGAR EFREN	
2006	31691	4010218003	19627	MALDONADO DUQUE MARIA BELEN	
2007	10774	1000135004	7695	BIRNBERG BAQUERO ABRAHAM	
2008	29487	4000120007	18135	YUNGA TENECELA SEGUNDO GONZALO	
2009	36905	3020109011	23063	NOVILLO RODRIGUEZ EDMUNDO HERIBERTO	
2010	11650	3010221004	8376	SILVA DIAZ SEGUNDO MARIANO	
2011	3663118	2000204029	840508	ARELLANO LASCANO JORGE HOMERO	
2012	68147	3000215024	43552	CAINO MAJI ANA Y OTRO	
2013	67097	3020104004	40859	PASTUA' A IZA MANUEL	
2014	24899	4010124009	15792	SHAO LAN LIU WU	
2015	14697	3000215006	9927	CAMINO VITERI MARCIA EDELINA	
2016	27080	2000124012	16101	AYERBE PUENTE GONZALO EDUARDO	
2017	30068	3000121013	17428	MOREJON GALARRAGA MARCO ANTONIO	
2018	51902	3020101027	31384	MANCHENO DURAN SILVIA SUSANA	
2019	31570	2020117007	19030	ESPINOSA ESPINOSA VICENTE MARCELO	
2020	56616	4000213002	35057	REINOSO GUTIERREZ BYRON E Y	
2021	28737	4000210004	16972	QUISHPI GUAPI ROSENDO	
2022	74461	3020317027	44538	RIVADENEIRA GLADYS SOREL LUCIA	
2023	213769	4010223020	128135	RODRIGUEZ ZAMBRANO MARIANO PATRICIO	
2024	7402	4010205008	4037	TUZ PABON RAIMUNDO BOLIVAR Y OTRA	
2025	74082	3010225031	46398	ORDEN HOSPITALARIA DE SAN JUAN DE DIOS EN EL ECUADOR	
2026	7211	3050124005	4598	BUENANO CARBAJAL ROSA BALBINA	
2027	270002	1000133001	149180	RODRIGUEZ MONTA' O MARIA JOSE	
2028	12780	3000111001	7941	CERVANTES GALLEGOS CARMITA PATRICIA	
2029	38052	2000126018	23587	CHASIPANTA PORTILLA PABLO VINICIO	
2030	10682	2010117008	6176	BETANCOURT CHILUISA JACQUELINE DEL ROCIO	
2031	29120	2000125026	17838	DUQUE CHAVEZ ALBERTO BOLIVAR	
2032	633023	3020105013	273710	ULLOA CAMPOS ROMAN CORNELIO	
2033	800827	1000110007	307440	MUNICIPIO DEL DISTRITO METROPOLITANO DE QUITO	
2034	51690	1000215003	31275	HEREDIA MIA' ACA LIGIA BEATRIZ	
2035	525981	3050125010	241087	TALAVERA JARAMILLO SEGUNDO CARLOS	
2036	84967	3020111016	52485	TEJADA ROMERO BERTHA RAQUEL HDR	
2037	635488	3020305019	276930	CANDO TOAPANTA MANUEL HERNAN	
2038	213734	4010220001	128043	JIJON Y CAAMANO FLIA	
2039	87040	3020201018	60834	OROZCO CARRERA AMPARITO DE LOS ANGELES	
2040	5374	3010326001	3828	ARCOS VALENCIA CARLOS MESIAS HEREDEROS	
2041	71943	2030114001	43313	QUINCHUELA QUISHPE JOSE EDUARDO	
2042	89340	3010228003	59827	VALLADARES CARVAJAL MARIA VIRGINIA	
2043	213547	4010104005	130302	ALBAN VILLA WILSON HERNANDO	
2044	15135	2020103009	9469	CANO GUEVARA MANUEL HRDS Y G	
2045	209177	2010102006	125016	VIZUETE TIPAN ESTHELA DEL CARMEN	
2046	79553	2020116034	49200	TUFIA' O ORBEA MANUEL MESIAS	
2047	49984	3010117018	31125	REA VILCA MARTHA DOLORES	
2048	78782	4010113033	48507	MUNICIPIO DEL DISTRITO METROPOLITANO DE QUITO	
2049	53257	1010122010	31683	PAZMINO FIALLOS MARIO OMAR	
2050	93037	1010222005	59418	ECHEVERRIA RECALDE DOLORES Y	
2051	66317	3010119002	39526	MASACELA YANTALEMA ROSARIO	
2052	6407	2000104016	5034	CHICAIZA VILCAHUANO AIDA	
2053	212706	3020201016	129906	MUNICIPIO DEL DISTRITO METROPOLITANO DE QUITO	
2054	214478	4010126024	131276	CAZA COLLAGUASO ROSA MARIA	
2055	204241	2020117027	126876	MOGOLLON MURILLO VICTOR ALONSO Y OTRA	
2056	1209731	3000319007	426155	PELAEZ COROZO JIMMY ALEJANDRO	
2057	403372	3010224001	217820	HERRERA ESPIN OLGA MARINA	
2058	65231	2000127015	39466	PACHECO MONICA DE LAS MERCEDES	
2059	87982	3020108015	61789	UQUILLAS BRAVO JUAN JOSE	
2060	36150	3050126028	23655	SANDOVAL YANEZ MARIA IMELDA	
2061	3104	3000215038	2580	ALVAREZ SARA ELIZABETH DEL CARMEN	
2062	79022	4000124008	50001	BANCO CENTRAL DEL ECUADOR	
2063	41607	1000218005	25883	YANEZ YANEZ RICARDO	
2064	95444	3010202019	54670	FLORES MOSQUERA CRISTIAN RUBEN	
2065	94327	3030307030	58807	VIZUETE CUEVA ENRIQUE GONZALO	
2066	62462	4010124006	38902	ALVEAR MORENO AMPARO DEL ROCIO	
2067	95702	3020106006	54909	LEMA CONEJO SEGUNDO ANTONIO	
2068	12099	3010205003	7432	PORRAS BUITRON WILSON GONZALO	
2069	26442	2010109020	16224	CUEVA CABRERA SEGUNDO ALFREDO	
2070	56740	3000114014	34760	INMOBILIARIA LA MATRIZ	
2071	224069	3020301008	132694	SANGUCHO OLMOS JOSE DAMACIO	
2072	70413	4010112003	42954	POVEDA AGUILERA JAIME SAMUEL	
2073	576273	4010205007	413613	ROSETO BOLANOS NELSON JAIRO	
2074	1260714	3010225015	325753	CASTRO ANGEL MEDARIO	
2075	35289	3020108007	21835	COOPERATIVA DE AHORRO Y CREDITO CASAG	
2076	62793	1000225016	40346	JARAMILLO NARVAEZ EMMA FABIOLA	

DECLARATORIA DE 1984

DELIMITACIÓN DEL NÚCLEO CENTRAL O ÁREA DE PRIMER ORDEN DEL CENTRO HISTÓRICO DE QUITO Y SU ÁREA DE INFLUENCIA, CONSTITUIDO POR EL ENTORNO AMBIENTAL URBANO Y SU ENTORNO PAISAJÍSTICO					
NUMERO	PREDIO	CLAVE CATASTRAL	LOTE	PROPIETARIO	OBSERVACIONES
2077	90182	4000204010	57463	BONILLA ALEGRIA DAVID EUSEBI	
2078	9525	4010115005	416778	BATALLAS PRADO WILSON EDUARD	
2079	20977	3020102007	13187	CIFUENTES MANCERO MANUEL ARTURO	
2080	12972	2000108021	7204	RODRIGUEZ VILLARROEL HUGO MESIAS	
2081	39703	4000209004	22442	FIERRO HERRERA MARIA BLANCA ESTELA	
2082	35688	3000112005	23075	HOTEL CASAGANGOTENA S.A.	
2083	27830	2000115017	410867	CARRERA TUBON NORMA GUADALUPE	
2084	2842	2010116005	2710	ALTAMIRANO VELEZ OCTAVIO HUMBERTO	
2085	53718	3020111012	33193	MELENA CAUIJA ANGEL ARTURO	
2086	348994	2010111004	187945	PARRA SALTOS BLANCA DORILA	
2087	49816	4010215010	31018	INACAZA PASQUEL MARIA ETELVINA	
2088	146867	2000106004	89807	ESTEVEZ ARIAS MARIA JOSEFINA	
2089	212780	3020203003	130064	BUSTILLOS MALLITASIG LUIS ANIBAL	
2090	84921	1000119024	52279	MUNICIPIO DEL DISTRITO METROPOLITANO DE QUITO	
2091	192388	3050126008	117181	REYES MORALES PATRICIA ELIZABETH	
2092	47405	1000205028	26954	LARCO DIAZ JOSE GUSTAVO	
2093	5593	1010121004	3699	MALQUIN FUELTA VICTOR DANIEL	
2094	86125	2010115008	54274	TOBAR LEORO JOSE ENRIQUE	
2095	60667	2000126011	38639	PANCHI NUNEZ HUMBERTO FERNANDO	
2096	26832	3000228005	16537	MORALES CATOTA MARIA DOLORES	
2097	94978	2010120003	57073	SUAREZ RODRIGUEZ AMANDA BELEN	
2098	7555	2000203023	3747	CAIZA FLORES JUANA HERMELINDA	
2099	55327	2000104014	35340	FLORES ARROBO JOSE LENIN	
2100	131143	1000124007	81131	HEREDIA MEJIA RENE FABIAN	
2101	79485	3010107016	49101	ESPINEL VILLACRES ANDREA Y OTROS	
2102	28515	4000101007	17197	COLLAGUAZO CHIQUITO PRISCILA FERNANDA	
2103	4563	3000329015	2522	ANDRADE SALME JORGE	
2104	12481	4000210014	8355	AUCANCELA YAUTIBUG ALFREDO	
2105	19267	1000105004	12658	CHAVEZ HIDALGO GALO ANA Y	
2106	4755	4020110006	3283	ANDRANGO PILLAJO SEGUNDO MARIO	
2107	87105	1000133005	59125	REA HOLGER JOEL	
2108	65126	3020201045	40725	PACAS JOSEFINA	
2109	69967	3010109009	43702	VALENCIA VINUEZA MARCELO RODRIGO	
2110	89092	2000125037	60688	ALVAREZ MOREIRA FAUSTO FABIAN	
2111	87611	3040201004	61333	ARROYO DIAZ LUIS ANIBAL	
2112	16908	4010113023	11304	HERRERA CASTELLANOS RUTH PAT	
2113	66616	1000205021	40208	PAREDES SAMANIEGO SILVIA NOEMI	
2114	17674	4000107009	10819	CEDILLO CALLE MARIA MERCEDES	
2115	35312	3000118007	21618	GALLARDO TRUJILLO JOSE VIRGI	
2116	37334	2020117004	23310	CEVALLOS ALARCON ILDA ALICIA	
2117	41513	1010122003	25903	HERAS QUITO DARWIN FERNANDO	
2118	72696	2020124014	45653	RAMOS ALVARADO ANGEL POLIVIO	
2119	21222	3010115001	13384	MUNICIPIO DEL DISTRITO METROPOLITANO DE QUITO	
2120	49848	3020317024	30583	LOPEZ FIALLOS LUIS ALFREDO	
2121	18363	3000213002	11234	HERRERA PRUNA JORGE NELSON	
2122	36891	1000104012	22656	MORILLO ROBLES ELSA MARINA	
2123	4333	3010203003	3958	ANDRADE LARREATEGUI MAXIMO	
2124	58070	3000216003	35864	OBANDO CABAY CIRIO	
2125	73807	4010113007	46165	MESTANZA SOLANO ALICIA DOLOR	
2126	3123	4000205005	1564	IGLESIA EVANGEL QUICHUA JESU	
2127	38332	3000318026	23886	GRANDA VALDOSPINOS JOSE WILSON	
2128	84702	4010129015	54498	TAPIA MENA FLORESMILO	
2129	557820	3000324001	419605	VELOZ LESCANO CELSA VICTORIA	
2130	800837	2000132018	307443	MUNICIPIO DEL DISTRITO METROPOLITANO DE QUITO	
2131	33180	3030201020	20875	FIERRO VERDESOTO ADAN CIRINE	
2132	75521	4020109002	47703	RODRIGUEZ GONZALEZ MYRIAM CONSUELO	
2133	212832	3010209001	129970	MUNICIPIO DEL DISTRITO METROPOLITANO DE QUITO	
2134	32095	3020109025	19637	ESTRADA ECHEVERRIA JOEL ISAIAS	
2135	55606	4010125017	32783	AYALA YANDUN WILMER ORLANDO	
2136	1248	4000101001	673	AGUIRRE ORBE TERESITA AMADA DE JESUS	
2137	10290	3010104008	5764	SPIEKHOUT CORNELIA	
2138	33044	3010220001	21196	GARCIA ZOILA GUILLERMINA	
2139	212772	3010216006	130056	MUNICIPIO DEL DISTRITO METROPOLITANO DE QUITO	
2140	58411	4000214001	35083	ENRIQUEZ ESTRADA GERMAN RAMIRO Y OTROS	
2141	37525	3010110006	23497	BANDA IZA MARCOS ARSENI	
2142	95005	2010107028	58689	YEPEZ ZAMBRANO LUIS ALEJANDRO ANNIBAL	
2143	15351	3010202022	9339	CARDENAS ALVAREZ LAURA INES	
2144	58565	3050210003	34259	MOSCOSO MERA ANGEL MARIA	
2145	49544	3020103006	30590	ORNA CASTANEDA JULIO ANTONIO	
2146	3644597	1000215039	833852	SALVADOR SEGURA FABIAN EDMUNDO	
2147	802501	4010206003	306481	MUNICIPIO DEL DISTRITO METROPOLITANO DE QUITO	
2148	48652	2000110007	28479	CUNEZ GAIBOR GLORIA PIEDAD	
2149	71632	3010212001	43172	ASQUI CENTENO JORGE RUBEN	
2150	71893	3010208002	42888	QUINAPALLO HIDALGO JOSE LUIS	
2151	76319	4010219011	47247	ROMERO JARAMILLO JOSE RODOLFO	
2152	88153	2020121006	61922	URBINA HIDALGO JOSE MARIA	
2153	29759	1000127003	18433	VILLACRES BUENAÑA O JORGE HUMBERTO	
2154	981	4000208008	50	AGUILERA ANA MARIA	
2155	141333	4020110003	87294	REVELO ALVAREZ SANDRA DEL CONSUELO	
2156	84568	3020110049	52395	RAMOS TAPIA ALEX PATRICIO	
2157	52838	3000216034	32694	MARTINEZ REAL SEGUNDO THOMAS	
2158	57572	4000117006	36601	MORALES MUENALA ALBERTO	
2159	271078	3000307014	148741	PONCE TORRES WILMERT GUSTAVO	
2160	77857	3000213005	48070	ATUPANA CHAVEZ ALEJANDRO	
2161	82889	3010210005	51583	TITO LOOR LUIS GONZALO	
2162	68583	2000124009	42787	PEREZ PADILLA ADRIANA DE LOS ANGELES	
2163	56589	4000204008	34545	CRUZ TORRES JOSE RODRIGO	
2164	89424	3050209004	58665	YANAPI S.A.	
2165	213445	3000104004	130275	MUNICIPIO DEL DISTRITO METROPOLITANO DE QUITO	
2166	20693	1000124003	12494	HEREDIA MEJIA GUILLERMO VINICIO	
2167	6994	2010118008	3953	LEMA SIMBAÑA MARTHA CECILIA	

DECLARATORIA DE 1984

DELIMITACIÓN DEL NÚCLEO CENTRAL O ÁREA DE PRIMER ORDEN DEL CENTRO HISTÓRICO DE QUITO Y SU ÁREA DE INFLUENCIA, CONSTITUIDO POR EL ENTORNO AMBIENTAL URBANO Y SU ENTORNO PAISAJÍSTICO					
NUMERO	PREDIO	CLAVE CATASTRAL	LOTE	PROPIETARIO	OBSERVACIONES
2168	802371	4000213044	306454	MUNICIPIO DEL DISTRITO METROPOLITANO DE QUITO	
2169	91557	4000305003	56985	VELASTEGUI SALINAS JOSE ENRIQUE	
2170	71387	4000208001	44559	PUENTE CONDO LUIS GONZALO	
2171	43445	3000123005	418989	HOTEL REAL AUDIENCIA HRA S.A.	
2172	38242	3000229005	22514	PUCUNA GUAMAN MANUEL	
2173	40908	4010117010	24452	LOPEZ CIFUENTES NELLY MERCEDES	
2174	72431	2010118038	46244	SEVILLA FLORES CELIA	
2175	55282	3050126012	35330	FREIRE MANZANO LEONILA BEATRIZ	
2176	63833	4010208004	37852	ORBE D BOLANOS MARINA	
2177	7217	3000201002	5018	PERUGACHI IGUAGO DOLORES ELIZABETH	
2178	800886	3030105002	307756	MUNICIPIO DEL DISTRITO METROPOLITANO DE QUITO	
2179	29394	4010221001	18336	LOPEZ RIVADENEIRA HUGO MARCELO	
2180	61386	4010125027	35752	NARANJO ROSALES LUIS GABRIEL	
2181	86959	3020103008	54987	TORRES TRUJILLO ELOY	
2182	49911	1000215007	31368	TOTOY PANCHO NELSON HERNAN	
2183	131923	3040201023	82737	MUNICIPIO DEL DISTRITO METROPOLITANO DE QUITO	
2184	30138	3010215004	18298	PALACIOS ENDARA DOLORES DEL ROCIO	
2185	81116	4000117005	51421	PINEDA SARABIA MARIA ELSA	
2186	85545	2000125014	53278	TINAJERO CABALLERO GILBERTO VICENTE BOLIVAR	
2187	57602	1000203009	35775	CARDENAS VINUEZA CARLOS RUBEN	
2188	212735	3020201037	128526	MUNICIPIO DEL DISTRITO METROPOLITANO DE QUITO	
2189	92928	3010104011	59312	OJEDA SOTO VICTOR HUGO	
2190	17087	3010117029	11983	CASTILLO PARAMO HERIBERTO	
2191	78206	1000206003	48924	SALAZAR PALACIO DIEGO FERNANDO	
2192	3070	1010210036	2920	SALGADO ROSERO JUAN MANUEL	
2193	38374	2000113006	23892	PROAÑO BENAVIDES ALFREDO HERMOGENES	
2194	18567	3010117008	10902	BUSTOS MOLINA DIANA CECILIA	
2195	76960	3050126002	46710	SANCHEZ LEON AMADO RAUL	
2196	84443	3050101005	52736	PAZMIÑA O IZA YOLANDA ELIZABETH	
2197	804469	3050140002	307197	CONSEJO GUBERNATIVO DE BIENES ARQUIDIOCESANOS DE QUITO	
2198	31556	2000211006	19877	ESPINOSA ESPINOSA HERLINDA JOVITA	
2199	3640	4010218006	2226	AMAYA MOLINA OLGA REBECA	
2200	131551	4000122001	82653	MINISTERIO DE SALUD PUBLICA	
2201	7592	3010113020	4232	CAMINO RAMOS GREYS OLIVIA	
2202	2188	2000120003	1338	ALMACHE QUINATOA MANUEL ORLANDO	
2203	92073	2000107017	55445	IZA FARINANGO FAUSTO RAMIRO	
2204	27233	4000213020	16603	NARANJO HIDALGO MARIA JACQUELINE	
2205	58732	3020110013	35198	MOSQUERA ANDRADE JORGE ADALBERTO Y OTRA	
2206	5492	4010121004	4421	AMAGUAYA ROMERO MARIO OSWALDO	
2207	619936	4010126034	271516	MUNICIPIO DEL DISTRITO METROPOLITANO DE QUITO	
2208	11326	2020104016	7886	ORTIZ CAJAS FREDDIE EDMUNDO	
2209	2627	1000119010	2027	TOTOY MORALES XAVIER GENARO	
2210	29432	1000218001	17741	QUITIGUJÁ ECHEVERRIA HUGO ALBERTO	
2211	72604	3000202015	44971	RAMIREZ PADILLA GALO LIMBERG	
2212	52030	3030307023	31492	MANOSALVAS LOPEZ LUIS FERNAN	
2213	67518	4020109005	42362	PAZMINO CENTENO CICERON EDMUNDO	
2214	48020	1000212013	29456	LEDESMA MANCERO MARIANA DE J GUADALUPE	
2215	38422	3020320007	24000	GRANJA GARCIA CESAR BENIGNO	
2216	215319	1000122010	130337	UNIVERSIDAD CENTRAL DEL ECUADOR	
2217	83299	3010213002	51701	GALARZA SOSA CRISTOBAL HERNAN	
2218	84694	2000108026	54134	VILLACRES SANCHEZ LUIS ALBERTO	
2219	74193	4020211005	45597	RISUEÑO CARLOS ELOY	
2220	11002	3000218004	7580	ESTEVEZ CARRERA ROMAN FIRMO	
2221	88327	3000215032	61944	CAIN AULLA ALEJANDRO	
2222	24912	2010118029	16176	PEREZ VILLARREAL MARIA JULIA	
2223	21600	3010225010	14200	COBOS MOSQUERA ERNESTO WASHINGTON	
2224	202888	3050210006	126508	MOSCOSO CORDOVA ANA MARIA	
2225	22673	3040101102	14719	FLORES AUZ KATERINE JOVITA	
2226	44328	3000320002	27872	CHITO GUALLI MANUEL	
2227	131530	2000110017	82645	MISION CRISTO DE LOS ANDES	
2228	47422	2000107015	27750	LARCO SOSA ZENAIIDA MARIETA Y	
2229	53528	3000321011	33404	GUAMAN ANTE OSWALDO	
2230	63038	4000114028	39773	OBANDO ENRIQUEZ ROSA MARINA	
2231	51107	4000103003	31539	BASTIDAS GALLO MARCO VINICIO	
2232	216480	4000213035	127889	SUPREMO GOBIERNO	
2233	131400	1000127002	82790	INSTITUTO ECUATORIANO DE SEGURIDAD SOCIAL IESS	
2234	41951	1000118008	25390	NIEVES YUNGA JOSE EFRAIN	
2235	33403	2020124007	21091	VALENCIA CAMPANA BOLIVAR GERMAN	
2236	62239	3010117031	38344	NUNEZ PEREZ ROSARIO DEL PILAR	
2237	91418	4000213019	55503	SALINAS REYES LUIS EDUARDO Y	
2238	47090	3040101073	30141	LANAS LOPEZ CARLOS ALONSO	
2239	79062	1000102011	50008	VALVERDE FIALLO AURELIO ANGEL	
2240	73792	4000114031	47375	BARRIONUEVO ROBAYO NELLY PIEDAD	
2241	84820	3010213006	51741	TARAGUAY GUACHAMIN JOSE PAST	
2242	95090	3010118009	58916	YEPEZ V D CASTILLO ROSA ELEN	
2243	136261	3020110009	77823	REMACHE CANCHIGNIA SEGUNDO ANTONIO	
2244	1873	3020106008	1980	MUELA MELO MANUEL WASHINGTON	
2245	203655	4010102001	127559	GUEVARA ORTUÑO MANUEL	
2246	212748	3020201047	128533	MUNICIPIO DEL DISTRITO METROPOLITANO DE QUITO	
2247	658174	1000134005	411854	AYORA VALDIVIEZO CARLOS ALBERTO	
2248	4107	3040114006	2977	CHUQUITARCO TAPE ROSA MARIA	
2249	50582	4010106005	30010	LOYOLA LOYOLA MANUEL	
2250	43117	3030308010	25819	IMACANA VELASCO JOSE ALEJANDRO	
2251	16966	3030307017	11761	NOBOA AVILA IVAN PATRICIO Y	
2252	25731	2000119011	15669	MOLINA CANIZARES GUILLERMO ENRIQUE	
2253	33762	3040111006	21272	GUALAN MEDINA MANUEL MARIA	
2254	19102	3010210003	13267	PAREDES AIDA MARINA	
2255	3605000	3010112013	11193	SEGOVIA CASCANTE NELSON ESTEBAN	
2256	27633	4010127006	17110	JARA SANIPATIN SANDRA CATALINA	
2257	18439	3020302005	10801	GONZALEZ ORDOÑEZ HECTOR FERNANDO	
2258	25967	2020119008	16881	MONTALVO MONTALVO ELVIA PIEDAD	

DECLARATORIA DE 1984

DELIMITACIÓN DEL NÚCLEO CENTRAL O ÁREA DE PRIMER ORDEN DEL CENTRO HISTÓRICO DE QUITO Y SU ÁREA DE INFLUENCIA, CONSTITUIDO POR EL ENTORNO AMBIENTAL URBANO Y SU ENTORNO PAISAJÍSTICO					
NUMERO	PREDIO	CLAVE CATASTRAL	LOTE	PROPIETARIO	OBSERVACIONES
2259	50105	2020103003	31344	LOPEZ CEVALLOS DIEGO REMIGIO	
2260	83281	3020101014	52588	IGLESIA DE CRISTO	
2261	58527	2010109040	34176	CEVALLOS VILLARREAL CARMEN DELIA	
2262	55300	4010125004	34502	AGUIAR SALAZAR MARCELO GASTON	
2263	65514	3000228001	40450	LEON HIPO MARIANO	
2264	41206	3040101012	26359	FONSECA CISNEROS ROSARIO DEL PILAR	
2265	73805	3010120008	46163	DIAZ OREJUELA JUAN JOSE	
2266	68678	3000221005	41472	SALAZAR BARAHONA ROSARIO ESPERANZA	
2267	89848	1010223006	55785	ORTEGA MENDIETA KLEBER ISMAEL	
2268	77348	3020104002	47873	YUQUILEMA NAMO SEGUNDO ESTEBAN	
2269	30722	3000312004	20126	TALAVERA JARAMILLO SARA AMELIA	
2270	802633	3010328001	306682	MUNICIPIO DEL DISTRITO METROPOLITANO DE QUITO	
2271	92621	2010109024	59071	URQUIZO PEREZ LUIS ADOLFO	
2272	17822	2010134006	10584	BESGA FERNANDEZ JULIAN	
2273	15732	3050101010	8527	VITERI CARRERA MARIA DE LOURDES	
2274	3517351	3020319019	474432	MALDONADO ESPARZA ROSA AMELIA	
2275	95650	1000127009	56262	AVILES VALDIVIESO CRISTOBAL OLMEDO	
2276	51632	2020105011	31744	GOMEZ EGUEZ ANGEL EDUARDO	
2277	2581	1000224002	2018	ALMEIDA SOTELO PABLO	
2278	800864	2000132016	307847	MUNICIPIO DEL DISTRITO METROPOLITANO DE QUITO	
2279	14008	3020104029	9980	CALDERON CALDERON CESAR ENRIQUE	
2280	63926	2010104001	38291	ORBEA QUINTANA JOSE GABRIEL	
2281	84918	1000119031	51841	CONFERENCIA DE LAS ASAMBLEAS D DIOS	
2282	73935	3020109013	47910	TOAPANTA MORETA MIGUEL HUMBERTO	
2283	10181	4010127001	6197	HINOJOSA PELAEZ MONICA RAQUEL	
2284	50019	3000216024	29251	LOPEZ PAEZ EDISON ARMANDO	
2285	25612	3000318030	15871	MORALES LUIS ENRIQUE	
2286	3948	3000313006	2305	ANDINO SOLIS SEGUNDO BERNABE	
2287	131416	1000135008	82690	MUNICIPIO DEL DISTRITO METROPOLITANO DE QUITO	
2288	578163	3030105004	255525	GUASCO ACOSTA JOSE EFRAIN	
2289	79941	1000212021	48226	HARO GORDON LUIS HUMBERTO	
2290	213325	4010124007	128899	SANDOVAL ROSERO MARIA DE LOS ANGELES	
2291	3713	4000120002	1780	CHICO ANTONIO PATRICIO	
2292	13655	4010106020	9162	TACO CAIZA ANA MARIA	
2293	34651	1010223018	20484	CARRERA ALVARADO LUIS ALEJANDRO	
2294	620484	3020203079	269771	OCHOA PILATASIG DANIEL	
2295	190557	3030201011	119150	TITUAÑA A BETANCOURT ALFONSO	
2296	802044	2010128001	305304	MUNICIPIO DEL DISTRITO METROPOLITANO DE QUITO	
2297	1305	3000222008	1359	AGUIRRE MURILLO CLARA AURORA	
2298	1164	2010115002	730	TERAN AGUIRRE YOLANDA SAYONARA	
2299	54871	1000212020	34310	OLEAS CARRASCO GRACIELA EUFR	
2300	614	3000311008	613	BOLAÑOS PORRAS BEATRIZ GRACIELA	
2301	94636	1000134009	57535	JARRIN MORA INES RAQUEL Y OTROS	
2302	48380	3010324016	29767	LEON GRANJA MARIA DOLORES	
2303	62005	1010210022	38818	ALBUJA ALBUJA SEGUNDO JAIME	
2304	58935	4010108004	35599	MOYA BOLANOS GOPINATH FERNANDO Y OTRO	
2305	21016	1000127004	13193	CIRCULO DE LA PRENSA DEL ECUADOR	
2306	31218	1000206002	18800	ESPIN VINUEZA BEATRIZ KARINA	
2307	50550	3020305022	28614	SILVA DURAN CARMITA ELIZABETH	
2308	799923	1000211017	307520	QUITIGUINA ECHEVERRIA JACQUELINE NARCISA	
2309	214898	2000205010	131400	VAREA MALDONADO GLORIA MERCEDES Y OTRA	
2310	94076	1010116011	58488	ORTIZ LOPEZ ANA GRACIELA	
2311	47312	1010120001	28029	PANCHO LLERENA MARCO ANTONIO	
2312	67513	3020109007	42246	ALVEAR ZAPATA JAIME ENRIQUE	
2313	32271	3000227005	19434	ESTRELLA NELSON ANIBAL	
2314	65136	3030307020	39362	BERMEO ALTAMIRANO CARLOS ALBERTO	
2315	6854	1000122001	3439	MUNICIPIO DEL DISTRITO METROPOLITANO DE QUITO	
2316	48465	2020113002	29017	LEON MEDINA FRANCISCO HRDS	
2317	39397	3010213001	23035	MORENO AVILES SEGUNDO BENEDI	
2318	25109	2000128011	16375	ASHRAFI SAMEI MANUCHER	
2319	17434	2000124002	10601	CARDENAS GRANDA PEDRO MANUEL	
2320	61971	4010117004	37460	ROJAS MONTUFAR PAULINA DEL CARMEN	
2321	64351	4010223015	40390	ORTEGA AVALOS SEGUNDO CARLOS	
2322	89369	1000215033	59941	RIVERA GARCIA PABLO ADAN	
2323	69474	3010211009	42844	PILLAJO SIGCHA PABLO GERMAN	
2324	92612	3010118006	59067	CONYA TENESACA JOSE LUIS	
2325	206574	2000204013	421298	PAREDES QUIROZ MARCO VINICIO	
2326	49509	3030101005	30805	MUNICIPIO DEL DISTRITO METROPOLITANO DE QUITO	
2327	14530	4000205020	10158	MALLA PULLAGUARI JULIO GABRIEL	
2328	43361	3000121006	26381	INMOBILIARIA CATALINA INCAT CIA LTDA	
2329	16920	3020101018	11856	ARANDA GUEVARA JOSE SERGIO	
2330	49105	1010127005	29627	LLERENA MEZA LUIS OCTAVIO	
2331	46757	4000114017	29496	VIZCAINO QUINTEROS DOLORES MARLENE Y OTR	
2332	68664	1000207002	42694	DIRECCION GENERAL DE REGISTRO CIVIL IDENTIFICACION Y CEDULACION	
2333	42822	3010202032	25842	IBARRA SORIA LUIS VICTOR	
2334	215687	1000211021	130625	MANRIQUE CHUMA TEODORO MIGUEL	
2335	246	2010118016	893	TIPANGUANO ACHIG ELVIA POMPEYA	
2336	30215	2010107001	18310	ENDARA CAICEDO MERCEDES DEL	
2337	64398	2020105002	39033	CLAVIJO HERRERA MARCOS PATRICIO	
2338	17092	4000210003	10514	CASTILLO FREIRE CARLOS RODRIGO	
2339	39830	2010109004	23734	TORRES GRANIZO CIRO WILLIAM	
2340	57149	3010115004	35135	VIZUETE MARIA CRISTINA Y HNOS	
2341	53768	3020303004	33628	MELO PEREZ VICTOR MANUEL	
2342	82664	3020203027	50538	HERRERA CUEVA CRISTOBAL Y SRA	
2343	69838	4000203003	44046	PINUELA MOLINA JUAN RAMON	
2344	78705	2010119001	48496	ROMERO GARCIA BOLIVAR ABDON Y OTROS	
2345	87574	1010116002	61310	TUBON LLANGA JOSE SEGUNDO	
2346	27704	3000214005	18614	GUAMINGA BALLA PEDRO	
2347	33764	2010107004	21594	FLORES MOSQUERA MARIO ENRIQUE	
2348	3548759	1000126005	624709	IESS SEGURO DE SALUD CENTRO A.A. CENTRAL	

DECLARATORIA DE 1984

DELIMITACIÓN DEL NÚCLEO CENTRAL O ÁREA DE PRIMER ORDEN DEL CENTRO HISTÓRICO DE QUITO Y SU ÁREA DE INFLUENCIA, CONSTITUIDO POR EL ENTORNO AMBIENTAL URBANO Y SU ENTORNO PAISAJÍSTICO					
NUMERO	PREDIO	CLAVE CATASTRAL	LOTE	PROPIETARIO	OBSERVACIONES
2349	26197	3000216027	15780	PADILLA GUAMANI NORMA CECILIA	
2350	77401	3030201025	47021	RUEDA FRANCO FRANCISCO RICARDO	
2351	21267	3010211006	12151	MENDEZ CLAUDIO MANUEL FRANCISCO	
2352	39845	4000306001	24610	LANDETA VEGA DOLLY ELIZABETH	
2353	203645	4010126021	127658	CHURO TOAQUIZA SEGUNDO LUIS	
2354	87651	3000217008	61363	DIAZ LOPEZ DELIA MARIA	
2355	58086	4010114005	36450	YUNGA LALVAY SEGUNDO CRUZ	
2356	572472	3040203026	257970	MUNICIPIO DEL DISTRITO METROPOLITANO DE QUITO	
2357	65342	3000223002	39119	CABEZAS PACHECO MARCOS VINICIO	
2358	8269	3000115019	6265	BANCO PICHINCHA CA	
2359	91740	2020103006	57023	MONTENEGRO JARA JORGE DIONICIO	
2360	212969	3030308018	413244	BRITO BARRIONUEVO ROMULO GONZALO	
2361	51617	1000118010	31174	FUNDACION SANTA CATALINA DE SIENA	
2362	2642	3000329005	2820	VILLACRES CHIQUIN JAIME RAMIRO	
2363	20566	3000116006	12378	CIA CIOSA FAUD ALBERTO DASSU	
2364	212695	3020201070	129900	MUNICIPIO DEL DISTRITO METROPOLITANO DE QUITO	
2365	176848	3040201016	113397	SEGOVIA COCA ROBERTO MIRAVEL	
2366	20955	3010121003	12367	NARVAEZ GARZON ANA MARIA	
2367	44543	3010202014	28052	IZA ARCOS LUIS ALBERTO	
2368	138022	3020317035	85160	CEVALLOS VITERI VARSOVIA ENID	
2369	14634	3000215004	9152	ZAMORA ARCOS JOSE OLMEDO	
2370	93438	3000214003	59773	VIMOS PAEZ FANNY FABIOLA Y O	
2371	70356	2000103020	44240	ROJAS PORTILLA RAFAEL EDUARDO	
2372	62347	3010225017	37332	SALAZAR MORENO CESAR VALERIANO Y SRA	
2373	800865	2000132017	307848	MUNICIPIO DEL DISTRITO METROPOLITANO DE QUITO	
2374	11041	3000321001	7585	AGUILAR VIRACUCHA EVELYN JOHANNA	
2375	132398	3040201019	82848	MUNICIPIO DEL DISTRITO METROPOLITANO DE QUITO	
2376	525474	3020201001	240947	MORALES RAFAEL OLMEDO	
2377	79705	4000211019	48547	CHICAIZA IZA JOSE REINALDO	
2378	11918	3010104007	7562	BUCHELI MARTINEZ MATILDE	
2379	82905	4000125010	53121	SOCIEDAD BOLIVARIANA DEL ECUADOR NUCLEO DE CHIMBORAZO	
2380	85439	1000106018	53262	ENRIQUEZ MARTINEZ DOLORES AMADA Y OTROS	
2381	51503	1000123017	31520	ROJAS & PAREDES SECURITY CIA. LTDA.	
2382	94301	4000305026	56951	PACHECO SALAZAR ANTONIO LEONARDO	
2383	74707	4010129008	44760	RIVERA RUIZ ROSA GUADALUPE	
2384	403374	3010224024	217688	POZO HERNANDEZ NELSON EDMUNDO	
2385	86518	2000130002	53777	ASHRAFI SAMEI MANUCHER	
2386	36457	2010117001	21352	GARRIDO ROSALES RUBEN DARIO	
2387	95193	2000125031	54489	YUMISEBA PANCHO HILDA LEONOR	
2388	384882	4020110005	210237	TENORIO TONATO JORGE ANIBAL	
2389	5006	4010106008	2511	ARAQUE VALENZUELA JAIME FABI	
2390	94283	2000110001	58647	VIZUETE CUEVA ALEJANDRO Y HRDS	
2391	65317	3020319004	39827	PACHECO PLUTARCO AMERICO	
2392	84231	3030201019	52757	GUAMAN GUANOPATIN SEGUNDO OSWALDO	
2393	6228	3000213011	4493	YUNGAN PAUCAR MANUEL	
2394	26573	3020111009	16746	TORRES PILATUNA SILVIA MARLENE DE LOS AN	
2395	29745	2010119020	17635	LEON BERMUDEZ ALFREDO FERNANDO	
2396	72603	3010108018	44970	RAMIREZ OSCAR ABEL	
2397	74540	2000117005	44643	POZO MARIA VIRGINIA TERESA	
2398	83005	2000125018	52246	VALAREZO ROGEL DELIA INOCENCIA	
2399	10108	2010113015	6645	MUNICIPIO DEL DISTRITO METROPOLITANO DE QUITO	
2400	94935	3030307025	56961	YEPEZ ESPINOSA JAIME MARCELO	
2401	517016	3010325013	237754	MOLINA CALVACHE JEFERSSON JOSE	
2402	78445	2010117004	49591	NAVAS VILLALBA PATRICIA DE LURDES	
2403	92404	4000214003	56121	BAQUERO NAVARRETE MARGARITA	
2404	37774	3000121010	22143	GONZALEZ AGUAYO MARIA LUISA	
2405	201231	2020113027	124388	MUNICIPIO DEL DISTRITO METROPOLITANO DE QUITO	
2406	58145	2000134002	34061	MORENO ESTRELLA CONSTANZA ENITH	
2407	57761	2020113007	35542	GALLEGOS MORAN PABLO ESTEBAN	
2408	13731	3000303005	10196	MOLINA GALLARDO MARIA LUCILA	
2409	802040	2010127001	305303	MUNICIPIO DEL DISTRITO METROPOLITANO DE QUITO	
2410	82992	4010112002	51799	SOLANO CHAVEZ ROQUE HUMBERTO	
2411	30970	3040101076	19570	MORA ANGEL JAVIER	
2412	89805	1000208009	57135	VARELA SANCHEZ GONZALO JESUS	
2413	74342	4010129006	44980	YUNGA YANEZ GLADIS AZUCENA	
2414	215548	1000225002	129796	GRANDA ARCINIEGA REINERIO DANIEL	
2415	88278	3000113004	62043	NAVAS MOYA AMANDA ESTHER	
2416	186481	2010102003	117060	CANO ROMAN JULIA MERCEDES	
2417	19915	3040101015	12939	CHILUIZA CORREA MARIA REBECA	
2418	35063	1010121006	21013	MOLINA TOCA ERIK PAUL	
2419	213152	3000330001	130125	FERRO RUEDA MARIA RAQUEL	
2420	31453	3000222004	17773	PEREZ SAQUI MANUEL	
2421	90859	3020107013	57948	LUCERO DIAZ PATRICIA AMPARITO	
2422	79063	2010119015	50009	GONZALEZ TERESA DE JESUS	
2423	69690	1000107007	43072	PINTADO GORDON DELIA MARIA VIRGINIA	
2424	194255	3010227004	115512	LAICA ALAJO SEGUNDO IJUAN Y S	
2425	3630290	4000311006	17347	GALLARDO PROAÑO MARIA NELLY	
2426	77205	3020108005	47333	GALLO RON HECTOR FABIAN	
2427	35839	1000134001	23261	FRANCO ONATE JUAN HUMBERTO	
2428	90853	3010322001	58056	VEGA ALBAN SEGUNDO DANIEL	
2429	42110	2010108002	23862	HIDALGO CASTILLO FANNY TERESA	
2430	591939	2000128023	419669	CARRERA PINTO PIEDAD OFELIA	
2431	78447	3000222009	49593	ARROYO RODRIGUEZ SANDRA CECIBEL	
2432	53204	3050210017	31222	ESTEVEZ CARRERA CANDIDA EUDELIA	
2433	805459	3030107005	305770	MUNICIPIO DEL DISTRITO METROPOLITANO DE QUITO	
2434	15126	3040101094	9128	CANO CEVALLOS JULIO CESAR	
2435	82365	3020111011	51245	ALMEIDA MOLINEROS BEATRIZ	
2436	802603	4010223002	306536	MUNICIPIO DEL DISTRITO METROPOLITANO DE QUITO	
2437	5376	3010326006	3830	ARCOS VALENCIA CESAR ANIBAL	
2438	5526	3010207017	4009	CONDOR CHANGO HERMELINDA Y OTROS	
2439	85643	2020116020	53786	TIPAN FRAGA AMPARO DEL CONSUELO	

DECLARATORIA DE 1984

DELIMITACIÓN DEL NÚCLEO CENTRAL O ÁREA DE PRIMER ORDEN DEL CENTRO HISTÓRICO DE QUITO Y SU ÁREA DE INFLUENCIA, CONSTITUIDO POR EL ENTORNO AMBIENTAL URBANO Y SU ENTORNO PAISAJÍSTICO					
NUMERO	PREDIO	CLAVE CATASTRAL	LOTE	PROPIETARIO	OBSERVACIONES
2440	69469	3020101004	42841	PILLAJO GAVIDIA PATRICIA CECILIA	
2441	131335	4010209003	84140	CONTRERAS MOSQUERA YOLANDA NOEMI	
2442	77191	3010205018	46478	PAZMIÑA O TENELEMA RICARDO ELIAS	
2443	212670	1000112003	129890	MUNICIPIO DEL DISTRITO METROPOLITANO DE QUITO	
2444	212981	4010205006	128670	SOCIEDAD D ESTUDIANTES BIBLIA TEST D J	
2445	46459	3010222007	27704	REA TOAPANTA CARLOS GONZALO	
2446	61583	1010122007	38806	MENDEZ GALLEGOS PABLO SANTIAGO	
2447	7181	2000203026	3768	CADENA GUADALUPE GRACIELA	
2448	130521	3000206001	83904	CONSEJO GUBERNATIVO DE LOS BIENES DEL CONVENTO DE CLARISAS DE QUITO	
2449	77821	2000125034	48515	NAULA ABAD LUISA VICTORIA	
2450	66265	1000132007	39070	PANCHO TIXI CESAR HUMBERTO	
2451	70903	3000105005	45835	PROANO DONOSO JOSE MANUEL	
2452	19583	3010229001	13531	CHICAIZA ALAJO HERMELINDA	
2453	84243	4010110007	53202	PEREZ ROBLES GLADYS FABIOLA	
2454	75721	2010113009	47822	PALIZ BUSTILLOS EDGAR EFRAIN	
2455	3682480	3010215010	850892	OBANDO TELLO VIOLETA DEL ROCIO	
2456	93502	3010202027	59948	ALMEIDA BETANCOURT LUIS ALFONSO	
2457	657858	2000128025	283319	ZAVALA CAPUTTI MANOLO ANTONIO	
2458	18668	3050125002	11904	CHANCUSIG IZA PATRICIO	
2459	72968	1000131013	45059	MOLINA ZARUMA CESAR ANIBAL	
2460	12658	1000109005	8158	REA BYRON MAURICIO	
2461	77558	2020101008	48632	ASHQUI CONYA HUGO	
2462	229777	3020301011	136599	YACELGA VELASTEGUI HUGO JAIM	
2463	75282	2000103005	46799	RODRIGUEZ GAONA SEGUNDO ALFR	
2464	90741	3000223014	57943	BACUY ATUPAÑA A LUIS ALBERTO	
2465	5366	3050122012	3386	GALLARDO POZO DANIEL ALEJANDRO	
2466	25015	1000209011	17016	LOPEZ VASQUEZ LUIS ENRIQUE	
2467	9258	3030307016	6803	BASANTES AGUILAR VICENTA MAR	
2468	7073	1000106006	4041	AGUILAR CALDERON JUAN DIEGO	
2469	16906	3040110012	10960	CASTELLANO RECALDE YOLANDA CONCEPCION	
2470	203670	4010104006	127571	ROMERO ACOSTA LUIS ALFONSO	
2471	17787	3010117002	11842	PILLAJO LLUMIQUINGA SEGUNDO BENEDICTO	
2472	12527	1010114009	7954	CHINCHAY VELASCO SEGUNDO ROBERTO	
2473	6895	4010205004	3941	ASNALEMA LUNA GERMAN MANOLO	
2474	54509	3010114002	33502	MERINO HERRERA GONZALO ANTONIO	
2475	212801	3020203024	130073	MUNICIPIO DEL DISTRITO METROPOLITANO DE QUITO	
2476	59131	1010114017	36185	MULLO MALDONADO SYLVIA ELENA	
2477	92635	4000211005	59082	PAREDES ALBAN NANCY DEL ROCIO	
2478	800353	4010126032	308690	MUNICIPIO DEL DISTRITO METROPOLITANO DE QUITO	
2479	43156	4020211010	25549	IA ACATO TOPON ANTONIO SALVADOR	
2480	64614	1010220009	40175	ORTIZ PICO LUIS ERNESTO	
2481	36296	3040111012	22959	GARCIA REYES ALFONSO QUERUBIN	
2482	68237	1010127014	44218	PEREIRA CUEVA ANDRES EMETERI	
2483	62697	1010310013	38473	NORONA ZAMBONINO ESTEBAN MARCELO Y OTRO	
2484	133036	4010113003	81692	MINISTERIO DE EDUCACION	
2485	3927	3000318027	1992	CUEVA CAIZAPANTA MARIA FERNANDA	
2486	78586	2020104002	49149	SALAZAR MANTILLA MANUEL JESU	
2487	49149	2000108001	29636	LLIVE CAJILEMA SEGUNDO MANUEL	
2488	213396	3010220002	130352	YANCHALUISA ANTONIO	
2489	32288	3010120014	20365	CABEZAS CASCANTE MARIA DEL CARMEN	
2490	71774	2020113012	43632	CARVAJAL QUILACHAMIN MARTHA ISABEL	
2491	63029	4010120008	39319	ROSETO MARIA TERESA	
2492	672488	4010123002	417994	MUNICIPIO DEL DISTRITO METROPOLITANO DE QUITO	
2493	3604568	3000329023	3948	AULES OÑA ROSA MARIA	
2494	76150	3000224016	46411	CUNALATA EUGENIO MARIA DEL CARMEN	
2495	1062	3010207008	728	SAAVEDRA ERAZO MARIA ISABEL	
2496	625451	1010112021	423786	SAA FELIX MARTHA CECILIA	
2497	6046	3000212002	4621	ARMAS ALVAREZ SEGUNDO DAVID	
2498	3529042	1000123002	48133	ESTRADA TUALOMBO ANA MARIA	
2499	87056	1000212009	60847	TOSCANO GALLEGOS LUIS GUILLERMO	
2500	13756	3000213003	9746	MENA ALVAREZ CESAR AUGUSTO	
2501	42005	4000123008	25762	PARRA FALCONI SEGUNDO MARIANO	
2502	28796	1010116014	17372	ROMERO NAVARRETE YADIRA ELIZABETH	
2503	182056	4000114032	107930	DIMASPORT CIA. LTDA.	
2504	2169	3010323011	956	MARTINEZ CAJAMARCA HUGO GONZALO	
2505	36919	3030307002	23443	TULCANAZA MIRIAM HIRALDA	
2506	34576	4010106013	21158	BENITEZ OCHOA MARCIA ARGENTINA	
2507	37468	1010222009	23014	SALAZAR TENORIO WALTER RODRIGO	
2508	70721	1000207017	44026	ESQUIVEL ANDINO MARTHA IRENE	
2509			131638		POR ACTUALIZAR DATOS
2510	13389	3000105002	9300	INMOBILIARIA MENESES HNOS CIA LTDA	
2511	5972	2000103014	3348	ARIAS CARRASCO MARIO ENRIQUE	
2512	128940	4000114040	421183	VILLARREAL ENRIQUEZ JOSSELYN NICOLE	
2513	40700	2010111005	24348	GUZMAN GUDINO EDUARDO GUILLERMO	
2514	46311	2020103011	28356	AYALA LLUMIQUINGA YOLANDA PIEDAD	
2515	91312	3030101001	56647	VELASCO MESIAS PATRICIA ALEXANDRA	
2516	47356	3000202010	29706	LARA VILLAGRAN JULIO CESAR	
2517	44813	3010121006	26241	JACOME BAU RICARDO	
2518	25004	3000305002	16700	HINOJOSA ESCOBAR ANGEL HUMBERTO	
2519	56502	1000122002	34131	C R E C O S A S A	
2520	79187	3020203061	49665	SALGUERO MUNOZ RAMIRO GONZALO	
2521	177575	2010113014	112033	VILLALBA REALPE KLEVER HERNAN	
2522	69786	3020115006	43582	PINTO CELORIO MANUEL MESIAS	
2523	51952	3010118008	31860	CAÑAS MANCHENO RICARDO ANDRES	
2524	19498	2010119025	12286	CHECA NOLIVOS EDUARDO ANIBAL	
2525	70299	3010214002	43791	MUNICIPIO DEL DISTRITO METROPOLITANO DE QUITO	
2526	81944	3010220004	53313	SEVILLA SALAZAR VICTOR HUGO	
2527	35398	3010106003	21923	GALLEGOS GALLEGOS ABEL ELIECER	
2528	86244	4000215011	53694	PUCO TIPAN CESAR AUGUSTO	
2529	23101	3010110011	14495	CLAUDIO GUAMANZARA ANA MARIA Y OTRO	

DECLARATORIA DE 1984

DELIMITACIÓN DEL NÚCLEO CENTRAL O ÁREA DE PRIMER ORDEN DEL CENTRO HISTÓRICO DE QUITO Y SU ÁREA DE INFLUENCIA, CONSTITUIDO POR EL ENTORNO AMBIENTAL URBANO Y SU ENTORNO PAISAJÍSTICO					
NUMERO	PREDIO	CLAVE CATASTRAL	LOTE	PROPIETARIO	OBSERVACIONES
2530	45039	3000309006	27470	MORALES CARLOS HUMBERTO	
2531	51128	3010113010	30644	MACHADO V D GOMEZ MARIA BEAT	
2532	42617	3000218011	26390	HUALPA ALVAREZ ABSALON WASHINGTON	
2533	81511	4000105007	49907	SDAD JURIDICA LITERARIA	
2534	10550	2020114007	5636	CHANGO COLLAHUASO LUIS HUMBERTO	
2535	571545	2000125015	415602	JARRIN AVILES LUIS ANIBAL	
2536	7269	3000229011	3423	GUAMAN LLANGARI MARIA	
2537	32347	2000107009	19605	MESA CASCANTE ABEL	
2538	56650	3020101032	34654	CEDENO VICENTA ANAMIAS	
2539	89142	1000106013	60606	VALENCIA MARTINEZ JORGE ISAAC	
2540	3093	1000109001	2128	CEVALLOS GUAYASAMIN VICENTE ELOY	
2541	12763	1010210001	7410	VILLAVICENCIO LOPEZ CARLOS R	
2542	79680	3040101091	49308	CONCE ORDONEZ DANIEL ANTONIO	
2543	139991	4010205002	90793	VACA COLLAGUAZO LUIS FABIAN	
2544	133735	3010107005	81106	MINISTERIO DE EDUCACION	
2545	17343	4000211009	10475	CASTRO MARTINEZ MIGUEL ANGEL	
2546	212716	3020201025	129915	GONZALON FOLLECO MERIS ORLAN	
2547	212690	3020104009	129897	COX SUAREZ CARLOS VICENTE	
2548	552563	3020203069	249790	CRUZ AVILES LUIS ALONSO	
2549	94201	3010324015	58592	NARANJO HERRERA SEGUNDO JUAN	
2550	38104	3020110019	22494	PORTERO QUINA MARITZA ELIZABETH	
2551	31586	3000220001	19456	ESPINOZA FLOR LUIS ENRIQUE	
2552	75608	2000125028	46431	RODRIGUEZ SEGUNDO ARTURO	
2553	62184	2000119022	37796	NEIRA DIAZ RAQUEL DOLORES	
2554	82922	1000210005	51798	CONSTANTE MOROCHO CHRISTIAN BENITO	
2555	12210	1000124017	7327	FLORES TINTA MARIANA DE LA PAZ	
2556	64516	3020109023	40503	GARCIA HURTADO XIOMARA GERMANIA	
2557	86236	3020317032	53688	TOLEDO RUIZ VICTOR HUGO	
2558	64099	2000107019	39615	ORDOÑEZ VALDIVIEZO TELMO LUIS	
2559	782	2020116036	529	CUADRADO RAMIREZ RAFAEL OSWALDO	
2560	58356	3020113004	34073	ACUÑA A LUIS RUPERTO	
2561	16940	2000119001	10852	CASTILLO ACOSTA SEGUNDO MELCHOR	
2562	6716	3020304009	6229	ASIMBAYA ANCHALUISA JUAN FRANCISCO	
2563	70793	2000113003	43670	JARA CORREA ELVIA BERTINA	
2564	51761	4000312005	30843	CANACUAN MANUEL MESIAS	
2565	85770	2000126012	54662	MARTINEZ LOPEZ SANDRA SULEMA	
2566	62842	2010103005	40814	NUNEZ ENCALADA LUIS ANIBAL	
2567	28178	2000124019	17123	QUISHPE TAMBACO LUIS GERARDO	
2568	83589	1000118017	53095	REINOSO BAEZ MARITZA INES DE LOURDES	
2569	212731	3020104025	129930	BURBANO OBANDO JOSE MARIA	
2570	71350	1000211024	42784	PUEBLA CALVACHE JOSE ABEL LE	
2571	1210908	4000118001	418195	MONCADA PAREDES MARTHA CECILIA	
2572	2450	3000206005	460	ASOC D IGLESIAS EVANG ECUATO	
2573	37784	4000101009	22225	SALAZAR MOLINA CHRISTIAN GIOVANNY	
2574	214866	2000204010	129686	PROAÑO GAIBOR ELOY ALFONSO	
2575	47541	3000217004	27832	ASCANTA VINACHI MARIA ELENA	
2576	63052	1000212016	40225	PEREZ PEREZ MARIA FERNANDA	
2577	70981	4000102008	44669	PROANO JIMENEZ WASHINGTON	
2578	9823	2000203004	7009	PROAÑO MIRANDA MARIA ANGELICA	
2579	91864	2010110023	56304	PAEZ ENRIQUE ERWIN ROMMEL	
2580	44910	3040101018	25571	MARTINEZ MORA MARCO PATRICIO	
2581	42022	3020105004	26245	GUAMAN CONDO JOSE LUIS	
2582	96013	2000117012	55195	ALVAREZ MONTALVO JULIO CESAR	
2583	69588	1000207013	43280	BENALCAZAR MURRIAGUI CARLOS	
2584	367553	3020101045	206321	MONCAYO ARMIJOS ANGEL PEDRO	
2585	52833	4010113028	32232	MARTINEZ RAMIREZ JUAN DE DIOS	
2586	214888	2000203040	130892	MEJIA NARVAEZ S.C.C.	
2587	3718	3000216007	2326	CHAVEZ PILCO CARLOS ALBERTO	
2588	67231	3000201003	42487	CUJILEMA GUILLEN FRANCISCO	
2589	213476	3000208001	130281	MUNICIPIO DEL DISTRITO METROPOLITANO DE QUITO	
2590	79469	2000125025	48668	LASLUISA ESTRELLA VICTOR HUGO	
2591	85393	2010109034	52728	TERAN VALLE FANNY MARINA	
2592	10966	1000133006	7999	SANDOVAL MENA JORGE SALVADOR	
2593	3683	3010323006	2233	AMORES BEDON MOISES SAMUEL	
2594	50562	3010101005	29137	LOBATO VINUEZA GUIDO	
2595	5566	2010109009	4092	AREVALO AREVALO JOSE ALBERTO	
2596	56206	2000125004	34567	MONTAHUANO PEREZ CARLOTA ELVIRA	
2597	213857	4000305022	128412	GUAMINGA GUAPI JAVIER	
2598	11332	1010210021	7891	BORJA GALLEGOS VICENTE FELIX	
2599	77859	3000305007	48414	SAAVEDRA ERAZO TIRSO ENRIQUE	
2600	82105	2010112003	52202	MALDONADO GARCIA LIGIA ARGENTINA	
2601	41051	4000119004	25034	HERDOIZA LEIVA MARCO HERNAN Y OTROS	
2602	96639	1010117002	55537	MANTILLA BURBANO GLORIA BEATRIZ	
2603	601306	3000214012	262729	PULGAR NOBOA MANUEL MESIAS	
2604	54173	3000310007	32408	CENTRO CRISTIANO EVANGELICO DE FORMACIÓ"Y Y DESARROLLO HOREB	
2605	8674	2000205005	5616	COSTTA LUCERO MENTOR GABRIEL	
2606			826649		POR ACTUALIZAR DATOS
2607	213730	4010219004	413243	BURBANO ROSERO JAVIER MARCELO	
2608	26566	3010117015	16316	SAMPEDRO BARRAGAN JOSE FERNANDO	
2609	67702	3010208008	42577	PAZMINO PAREDES HUGO OSWALDO	
2610	80807	2000110015	50172	SANTAMARIA HIDALGO MIRIAN TERESA	
2611	83390	1010223026	51904	PEREZ LOPEZ ELVA MARIA	
2612	85900	3000318021	54886	JEREZ LASLUISA LUIS	
2613	92456	4000311002	59056	CAICEDO GALARZA VICENTE CARLOS	
2614	36527	2000119010	22851	MENA GARCIA JORGE EDUARDO	
2615	1250971	3050124001	420298	ZURITA MARTINEZ FAVIOLA ADALQUIZA	
2616	18239	3000123004	11120	FRANCO SANCHEZ BLANCA FABIOLA	
2617	37063	4010125034	23026	GODOY DAVILA FANNY	
2618	212696	3020104011	129901	PEREZ ORTIZ GUIDO GUSTAVO	
2619	18837	3020203018	13560	ESPINOSA GUACHAMIN ANA MARIA	

DECLARATORIA DE 1984

DELIMITACIÓN DEL NÚCLEO CENTRAL O ÁREA DE PRIMER ORDEN DEL CENTRO HISTÓRICO DE QUITO Y SU ÁREA DE INFLUENCIA, CONSTITUIDO POR EL ENTORNO AMBIENTAL URBANO Y SU ENTORNO PAISAJÍSTICO					
NUMERO	PREDIO	CLAVE CATASTRAL	LOTE	PROPIETARIO	OBSERVACIONES
2620	802022	2010115011	306340	MUNICIPIO DEL DISTRITO METROPOLITANO DE QUITO	
2621	5310	3000223009	4631	MASALEMA TENE MANUEL	
2622	79749	3000224011	48873	SANCHEZ ALEXIS OMAR	
2623	3773	3010212010	2890	CHILUISA SALAZAR SEGUNDO	
2624	15657	3000114008	10125	CARRASCO JOSE ABELARDO	
2625	18310	3000224001	10782	TENE MOROCHO LUIS ALBERTO	
2626	333806	2020117018	177547	MUNICIPIO DEL DISTRITO METROPOLITANO DE QUITO	
2627	802610	4010223004	306672	MUNICIPIO DEL DISTRITO METROPOLITANO DE QUITO	
2628	133148	3010105001	83105	CONVENTO SANTO DOMINGO DE GUZMAN	
2629	30063	3000210004	17423	MULLO MIRANDA MARIA MANUELA	
2630	33279	3000321005	21596	FIGUEROA VILLAVICENCIO CESAR AUGUSTO	
2631	213342	4010124016	128901	APOLINARIO ALMEIDA MARIANA HRDS.	
2632	212803	3020203025	129959	MUNICIPIO DEL DISTRITO METROPOLITANO DE QUITO	
2633	80118	1000225008	48342	SANCHEZ MANTILLA GERMAN RODRIGO	
2634	618678	3030106001	271495	MUNICIPIO DEL DISTRITO METROPOLITANO DE QUITO	
2635	15802	4010110012	9892	YAZACA ARELLANO SEGUNDO MANUEL	
2636	75268	3020104033	47639	RODRIGUEZ ORTIZ MERCEDES EULALIA	
2637	39657	3010103007	23877	MANGUI NARVAEZ GERMAN HUMBERTO	
2638	423902	3010125001	230907	MUNICIPIO DEL DISTRITO METROPOLITANO DE QUITO	
2639	17347	4010128003	10587	VELASQUEZ VILLAGRAN ADRIANA MARIBEL	
2640	213576	4010106001	129011	MINISTERIO DE EDUCACION	
2641	36640	3050210014	21365	GARZON RODRIGUEZ ANGEL G	
2642	25672	3000310009	16679	CHACHA PILAMUNGA RODRIGO ELIAS	
2643	76200	3040111021	48008	ROMERO CALERO ZOILA MARIA	
2644	13646	3020201065	8753	CAIZA LLUMIQUINGA JOSE MARIA	
2645	72857	4010108001	45657	FUERTES ARCOS EDISON PATRICIO	
2646	57550	3040110015	35674	MORALES MONTENEGRO JOSE DANIEL	
2647	130771	3000122014	84024	EMPRESA PUBLICA FERROCARRILES DEL ECUADOR FEEP	
2648	27936	2010110016	18599	RODRIGUEZ ABAD MANUEL OSWALDO HDROS	
2649	95101	1000106016	57619	CADENA JAIRO RAMIRO	
2650	69742	1000201003	43498	CARRASCO MARTINEZ HERMES ALI	
2651	130725	2020113026	83893	CONSEJO GUBERNATIVO DE BIENES ARQUIDIOCESANOS DE QUITO	
2652	16066	3010228007	11664	CARRILLO ANGEL MARIA	
2653	55948	1000129002	32121	CONSEJ GUBER CONVENTO FRANCISCANAS QUITO	
2654	9130	1000119035	6590	YUMISEBA ESTRADA CARLOS ALBERTO	
2655	76364	4010119008	49110	ROMERO MUÑA' OZ ROSA ELVIRA	
2656	397339	4000117014	425487	MALDONADO APUNTE JOSE GABRIEL	
2657	37829	3010225019	22296	ACOSTA ALBAN VICTOR WILLINTON	
2658	75174	2000128001	47202	GONZALEZ PACHECO HOLGER CLIMACO	
2659	8519	4010216005	6285	BANEGAS JUELA JULIO FLORENCI	
2660	26683	3010222001	15559	ARELLANO RODRIGUEZ TERESA JANETH	
2661	49162	3010120016	28463	LLIVE HERNANDEZ SEGUNDO JOSE IGNACIO	
2662	13207	4000102004	7396	TROYA ALARCON KARINA GISSELA	
2663	91441	2010115023	56885	COBO BERNAL JOSELITO AGUSTIN	
2664	41805	3000318025	24401	HERRERA PILLIZA SEGUNDO JUAN JOSE	
2665	8417	4010113004	5839	BANCO ECUATORIANO FRANCES	
2666	6329	4000209006	3579	ARRIETA HIDALGO VICENTE LEONARDO	
2667	69890	1010221006	42740	ERAZO HERRERA MARTHA CECILIA	
2668	56238	2010114019	33844	QUITO JIMENEZ PEDRO RAMIRO	
2669	3573315	1000224026	789125	HERDOIZA BOLANOS JACOBO	
2670	68062	3010113016	43542	PENAHERRERA GOMEZ LUIS ALFREDO	
2671	58146	3000116011	34062	MORENO MORA GLADYS DE LA INMACULADA	
2672	716	3000216008	323	PILAMUNGA PAUCAR JOSE	
2673	57545	4000204017	37179	AMAGUAA' A MORAN LUIS ALFONSO	
2674	65412	1010121011	41725	GARCIA GARCIA MARIA Y OTRO	
2675	3673518	3040111019	24832	ANDRADE ARMAS RAUL GONZALO	
2676	76700	2010112008	47671	ROSALES DURAN CARMELINA MERCEDES	
2677	64703	3010221002	40732	ORTIZ FIALLOS FLAVIO HUMBERTO	
2678	51152	3050126019	30191	COBOS PINOS GABRIELA ANDREA	
2679	13892	2000114006	9063	RON TORRES RODRIGO FABIAN	
2680	56922	4000125008	34226	MUNICIPIO DEL DISTRITO METROPOLITANO DE QUITO	
2681	96670	2000211011	54006	MORALES ESCOBAR HECTOR HUGO	
2682	46715	1010116003	28754	JURADO ARCENTALES CARLOS ARM	
2683	73177	1000119017	45741	REDIN BECERRA FRANCISCO JAVIER	
2684	64004	3010113003	37964	EVOCOMPANY C.L.	
2685	3485	4000107001	3006	NARANJO ADRIANA DEL ROCIO	
2686	213426	3010224017	130363	VILLARREAL BOLANOS MARCO VENITO	
2687	86416	4010117005	54525	TORRES ARIAS JOSE HUMBERTO	
2688	67455	3000221003	41396	ANDINO TENESACA MARIA ROSA	
2689	76072	2000119013	46762	ROMAN MUNOZ MERCEDES E ISOLI	
2690	51536	1010115010	31159	MALDONADO MALDONADO RAUL EDISON	
2691	7070	4000115004	3655	ALICIA NOHEMI CARRASCO AUZ	
2692	42427	1000206010	26207	PAUCAR FUEL MARIANA LUCIA	
2693	87733	3010219014	61441	VALENCIA MALUSIN ROSA HERMINIA	
2694	74008	3020105009	45008	GUAMAN FERNANDEZ PEDRO	
2695	7362	3020105003	4030	BELTRAN MORALES JORGE ENRIQUE	
2696	131095	2010101014	81102	MUNICIPIO DEL DISTRITO METROPOLITANO DE QUITO	
2697	58872	3000225001	36875	GUAPI OBANDO JOSE ANTONIO	
2698	94904	3020304022	56852	TORRES RUEDA SEGUNDO ROSALINO	
2699	57153	2000120005	35138	MORA SAMANIEGO CARLOS ALBERTO	
2700	52667	4000105006	33583	MINISTERIO DE DESARROLLO URBANO Y VIVIENDA MIDUVI	
2701	130764	2010101015	83909	ESTRELLA POVEA ANGEL ENRIQUE	
2702	24959	4010125026	16592	CORDOVA MORENO ZOILA MATILDE	
2703	130455	3000116030	83781	NUNEZ SANCHEZ JOHNNY ALEXANDER	
2704	57822	2020124016	36594	MEJIA CORDOVA EMMA FABIOLA	
2705	1653	4000305016	2546	JARAMILLO MENA JOSE MARCELO	
2706	78550	1010114015	49258	SALAZAR VELASCO LAURA MERCEDES	
2707	68292	3020101026	42930	PEREZ AGUIRRE MARIA ISABEL	
2708	89588	3030201044	59020	LOGACHO MORALES MIGUEL ANGEL	
2709	88500	4010223001	60133	VACA FLORES JOSE RAFAEL Y HEREDERO	
2710	76973	4010108008	47147	PADILLA COTACACHI NARCISA MERCEDES	

DECLARATORIA DE 1984

DELIMITACIÓN DEL NÚCLEO CENTRAL O ÁREA DE PRIMER ORDEN DEL CENTRO HISTÓRICO DE QUITO Y SU ÁREA DE INFLUENCIA, CONSTITUIDO POR EL ENTORNO AMBIENTAL URBANO Y SU ENTORNO PAISAJÍSTICO					
NUMERO	PREDIO	CLAVE CATASTRAL	LOTE	PROPIETARIO	OBSERVACIONES
2711	55218	3030308007	33971	VARGAS REMACHE JORGE EDUARDO	
2712	3454	3040103050	1641	FLORES REAL MARCO VICENTE	
2713	52943	1010125008	31905	MARTINOD JACOME YOLANDA Y OTRO	
2714	63592	3010225001	38066	GUAÁ'A ANELOA LUIS GERMAN	
2715	547103	2000127021	247801	NARVAEZ TORRES OLGA ANA MARIA	
2716	607649	4010117001	423745	GUERRERO IZURIETA JOSE GILBERTO	
2717	45158	3040110009	27468	MEZA PAZMIÁ'O RAUL FERNANDO	
2718	7091	2000203036	4470	AVALOS AVALOS MARIA INES	
2719	75222	4010221007	47629	MORENO COBA FABIAN IVAN	
2720	52348	3000115011	33455	INMOBILIARIA ETALI C.A.	
2721	39248	2000211003	23238	CRUZ TIGSE JORGE GERMAN	
2722	25878	3010211007	15233	MANZANO ALOMOTO JOSE RAMIRO	
2723	78792	3010223005	49129	SALAZAR BARAHONA MARCO ANTONIO	
2724	16152	3010211015	10326	MOLINA CARRILLO JOSE OLMEDO Y OTROS	
2725	66511	1010222008	39652	DELGADO ERAZO BYRON FERNANDO	
2726	79196	3020103003	50121	FLORES ROSA MARIA	
2727	1754	1000206004	768	CALDERON LUNA LIDIA CECILIA	
2728	72287	3010212008	45092	QUISHPE PEREZ LUIS ALBERTO	
2729	83285	3010107017	53015	SOSA GAIBOR MIGUEL AUGUSTO	
2730	45175	1000134003	27946	FUNDACION ECUATORIANA DE DESARROLLO.	
2731	23154	4000112012	14706	NUÁ'EZ NUÁ'EZ HUGO ROGELIO	
2732	31005	3000114010	19547	ESCUADERO ALFREDO HRDS	
2733	30753	2000204007	19392	SANTACRUZ MOYA HERNAN FRANCISCO	
2734	67067	4010129010	41311	SALAZAR ALBUJA CESAR AUGUSTO	
2735	14863	1000118002	9222	YANEZ PINEDA MAURO JACINTO	
2736	332151	3010119005	178497	MINISTERIO DE EDUCACION	
2737	92859	4000204033	59378	GARZON GONZALEZ MARIO AUGUSTO	
2738	63657	4000205007	37272	ONA SAMPEDRO MERY ALISBA Y OTROS	
2739	15815	1000135011	8546	ORTEGA CARRERA JOSE PATRICIO FERNANDO	
2740	90592	3040101090	57815	VASQUEZ SILVA SEGUNDO CRISTOBAL	
2741	42267	2020122017	25284	PEREZ CHILUISA JORGE ENRIQUE	
2742	1260717	3010225042	325754	ORDEN HOSPITALARIA DE SAN JUAN DE DIOS EN EL ECUADOR	
2743	57059	3000332011	34642	SOSA MORA ELIANA PATRICIA	
2744	130603	1000204008	83977	CONGREGACION NACIONAL DOCENTE DE RELIGIOSAS OBLATAS DE LOS CC SS DE JESUS Y MARIA	
2745	4253	4010125007	2188	ANDRADE FLORES JORGE ALFONSO	
2746	46171	3050122001	27515	PEREZ PEREZ SEGUNDO FELIPE	
2747	212827	3020203041	129969	VELASCO MANUEL	
2748	78488	3030107004	48376	SALAZAR HARO RAUL GONZALO	
2749	72453	4000203015	45329	ALVAREZ PUEBLA BRYANNA CHRISTINA	
2750	15578	2020113029	10222	SIMBANA TAPE LEONOR MARUJA	
2751	3121	2020117016	1562	ALVAREZ LEON ROCIO DE LOURDES	
2752	2696	3010219007	1570	MANZANO ALOMOTO ANA RAQUEL	
2753	3702141	1000127001	4298	ARIAS ACUNA MARIA CARMELA	
2754	16664	3040201002	11437	PAEZ GALARRAGA IVAN ALEXANDER	
2755	86494	2000102001	53954	RODRIGUEZ ORTIZ FEDERICO ALFREDO HRDS	
2756	619669	3020105016	270985	LOPEZ GUACHAMIN GUSTAVO	
2757	53565	3000313002	32296	MEJIA JARA JESUS DANIEL Y OTRO	
2758	5807	3050123008	4742	FLORES VASCO RENE CRISTOBAL	
2759	90915	3000209006	58233	ORTIZ ENRIQUEZ CARMELA MIRYAM	
2760	70253	4000306002	43254	TERCERO CONTERON JUAN MANUEL	
2761	47553	3050140003	412946	TINILLO AQUINO ROSARIO DEL PILAR	
2762	190597	3030201026	119275	SALTOS CHAVEZ FRANKLIN RENAN	
2763	79037	4000215002	50825	GOMEZ ESCOBAR NARCISA DE LOURDES	
2764	41326	3010214006	25434	CONDO ROSA VICTORIA Y OTROS	
2765	75317	3010109010	46442	RODRIGUEZ HIDALGO RAFAEL ALFONSO	
2766	45194	3020110012	27175	JARA SOLANO LAURA MARGARITA	
2767	3634745	3010117004	3096	FIDEICOMISO INMUEBLES CENTRO HISTORICO	
2768	56786	2000110002	35154	MONTERO VELASCO JOSE EDUARDO Y OTRO	
2769	42408	3000322002	24394	IGLESIA DE DIOS MISION MUNDIAL DEL ECUADOR	
2770	6794	4000120010	4689	CIALCO S.A.	
2771	72159	2010103002	43956	LOGRO AYALA LUIS ALBERTO	
2772	60346	3010112002	37868	ANGAMARCA ANGAMARCA LUZ ARCELIA	
2773	93538	2000201003	59859	VINUEZA HARO LUIS ENRIQUE Y	
2774	51996	4000203012	31515	TIPAN CHIPUGSI MARIANA DE JESUS	
2775	3807	3020201002	2229	ANALUISA SEGUNDO CARLOS	
2776	212720	3020201027	129918	MUNICIPIO DEL DISTRITO METROPOLITANO DE QUITO	
2777	96635	2000115011	55534	CONGREGACION DE MISIONERAS AGUSTINAS RECOLETAS	
2778	10783	3000320010	8024	VITURCO SOPALO MARIA LUCRECIA	
2779	212848	3020203058	129981	CABRERA RAMIREZ JUAN CARLOS	
2780	41246	3020111010	26368	AGUILAR YEPEZ MARIA LUISA	
2781	280099	3000332015	154975	FIDEICOMISO INMUEBLES CENTRO HISTORICO	
2782	25924	3050210011	16876	CRIOLO VIÁ'ACHI SEGUNDO ISAIAS	
2783	63042	3040212017	39776	OBANDO MERA ROSA EUGENIA	
2784	75161	1010115003	46774	SANGUNA TACO EVELYN CAROLINA	
2785	214875	1000225010	131430	JARAMILLO BREILH ALBERTO JOSE MARIA	
2786	83024	1000132013	53135	ROMERO MENDOZA FRANCISCO BEL	
2787	73427	4010115002	45867	ACCARD PASCAL GILLES ROGER	
2788	78749	4000305023	48824	SALAZAR SALAZAR JUAN FRANCISCO JAVIER	
2789	49950	2000110010	31372	NARVAEZ MERCEDES Y OTROS	
2790	212826	3020203039	129968	MUNICIPIO DEL DISTRITO METROPOLITANO DE QUITO	
2791	39898	2010101003	25357	GUERRERO GONZALEZ LUIS FLORENCIO	
2792	38991	3020319001	25331	GUAMANI ONA WASHINGTON MANUE	
2793	32551	1010118009	18975	CORPORACION DE BENEFICENCIA EL TABERNACULO	
2794	73099	3020105008	45636	ARMIJOS ACARO LUIS GERMAN	
2795	31634	1000120009	18151	FIDEICOMISO MANDATO 14 - MAS CALIDAD	
2796	68228	1000113001	43772	PERALTA ALARCON DIEGO XAVIER	
2797	800639	3020201079	308706	MUNICIPIO DEL DISTRITO METROPOLITANO DE QUITO	
2798	3612	4010125036	2783	ALVARADO SANCHEZ LUIS OSWALDO	
2799	95454	3010119004	54699	QUIMBITA BARRERA MARTHA ISABEL	
2800	12483	4000210002	8356	CARRASCAL CONTERON MARCELO	

DECLARATORIA DE 1984

DELIMITACIÓN DEL NÚCLEO CENTRAL O ÁREA DE PRIMER ORDEN DEL CENTRO HISTÓRICO DE QUITO Y SU ÁREA DE INFLUENCIA, CONSTITUIDO POR EL ENTORNO AMBIENTAL URBANO Y SU ENTORNO PAISAJÍSTICO					
NUMERO	PREDIO	CLAVE CATASTRAL	LOTE	PROPIETARIO	OBSERVACIONES
2801	77337	1010120004	47442	ARMAS BUSTILLOS CARLOS FRANCISCO	
2802	42631	4010211010	26823	HUERTA HERRERA NAPOLEON ALBERTO	
2803	695206	1000120002	422095	YANEZ PINEDA ANTONIO	
2804	86059	3020106001	53550	PACA SANGO JOSE MANUEL	
2805	584677	1000131014	415616	ORBE VALLADARES PABLO HERNAN	
2806	56430	2020122005	34848	CARRION CARDENAS ALEJANDRA CAROLINA	
2807	45106	3040108001	25653	RODRIGUEZ MOSCOSO ENRIQUE GILBERTO	
2808	11913	1000208002	7140	VIVANCO SAMANIEGO LILIA SUSANA	
2809	203218	3050141006	124839	LOPEZ VICTOR MANUEL	
2810	67906	1000119033	42232	ALARCON VIZUETE ENRIQUE GONZALO	
2811	222855	4000102006	130911	FUNDACION CORNELIA POLIT DE ESPINOSA	
2812	216493	4000217001	127895	MINISTERIO DE EDUCACION	
2813	41453	3050122010	26712	HERRERA REVELO LINDA RUTH	
2814	66519	3000205005	39660	PAREDES GARCIA MARIA SALOME	
2815	94033	1000209019	58580	VIVANCO FELIX LUIS ANTONIO	
2816	1307445	3000109003	420522	FERNANDEZ ACOSTA TERESA ADRIANA DEL ROSA	
2817	125199	4010112005	84280	MALLAMAS MORENO GALO ANTONIO	
2818	39647	2000119014	24863	GUERRA PROCEL FANNY LEONOR Y OTROS	
2819	54092	3020302009	32392	MENDEZ RÓMERO JOSE RICARDO	
2820	33623	2020124009	20452	GALLEGOS CANDO BERTHA MARIANA	
2821	17956	3010113014	11162	CEVALLOS AGUILAR MENTOR WASHINGTON	
2822	36516	4000210006	20512	YANZA OROZCO MAURO VINICIO	
2823	570965	1000215030	250398	VASCÓNEZ SANTILLAN RODRIGO FERNANDO	
2824	546822	1000104006	419586	ONA CANDO ROSA IMELDA	
2825	85235	3000221012	51807	PUCUNA TENE ALBERTO	
2826	72763	3000210008	44741	RAMOS GONZALEZ GLADIS LEONOR	
2827	9160	3020305005	6029	RODRIGUEZ BARRIGA JULIA HAYDEE	
2828	222095	2030114006	131260	HERMANAS D LA CARIDAD	
2829	3141	3010117022	2137	CEPEDA ANILEMA ROSALINO	
2830	73516	4000123014	45967	NUÑEZ NUÑEZ BYRON BENJAMIN	
2831	91306	3020101016	56760	MUNICIPIO DEL DISTRITO METROPOLITANO DE QUITO	
2832	35207	4000205003	21913	RIVERA OTACOMA FRANCISCO EDUARDO	
2833	47109	1010115006	29283	POLO OROZCO ELSI CARMITA	
2834	67592	4000103008	41982	CARRILLO AULESTIA CLARITA AT	
2835	64663	3010324003	40639	ALVAREZ LUIS ALFONSO	
2836	87156	3000229004	61055	CHITO GUALLI ANTONIO	
2837	202741	3040109007	125097	MUNICIPIO DEL DISTRITO METROPOLITANO DE QUITO	
2838	77938	2000125016	48429	GUAMBA CACOANGO SEGUNDO PATRICIO	
2839	82469	3000206022	50422	SILVA ROMERO SEGUNDO VIRGILIO	
2840	4612	3050126015	2729	SOLOIMAGEN SA	
2841	3663100	4010114014	415136	BANCO ECUATORIANO DE LA VIVIENDA EN LIQUIDACION	
2842	43227	2000115004	26298	CONGREGACION DE MISIONERAS AGUSTINAS RECOLETAS	
2843	47050	2010103004	29166	LALAMA VILLACRESES DIEGO JAVIER	
2844	48362	1000121001	28896	PACHECO BUENO NELSON FERNANDO	
2845	42474	4010211001	26309	SEGURA COLINA DARWIN FABIAN	
2846	5661	4000207001	4541	CAJAMARCA OROZCO GILBERTO VICENTE	
2847	131179	3000123009	84169	INSTITUTO ECUATORIANO DE SEGURIDAD SOCIAL IESS	
2848	4669	1010221003	3181	CHUGA CUARAN LUIS ANIBAL	
2849	14985	3020201012	9922	CANDO CONDOR MARIA ROSA	
2850	49914	2020125008	31477	LOPEZ HEREDIA MANUEL ESTUARDO HEREDEROS	
2851	66270	1000120003	39518	PANCHO RAMOS OSWALDO	
2852	1245562	3020119001	323416	MUNICIPIO DEL DISTRITO METROPOLITANO DE QUITO	
2853	69630	3000327001	42960	RIVERA HERNANDEZ SANTIAGO ALEXANDER	
2854	201013	3040206018	125349	MUNICIPIO DEL DISTRITO METROPOLITANO DE QUITO	
2855	285735	2020117011	158989	SALGADO NELLY GUADALUPE Y OTRO	
2856	90874	4000205013	58068	JIMENEZ TERAN JOSE VINICIO Y OTROS	
2857	1291013	2000105007	412366	BALLADARES OÁ'A TANNYA MIREYA	
2858	648771	3020115008	423884	BALDEON REGALADO OSWALDO	
2859	2830	4000307002	2263	ALTAMIRANO MUNOZ SEGUNDO DAN	
2860	35049	3020109012	20465	VELEZ NACATO LUIS AMABLE	
2861	30606	3010324013	18817	ERAZO ERAZO LUIS ABDON	
2862	564188	3020203083	251395	BUÁ'AY Á'AMO BERNARDO	
2863	14450	4000211017	10058	YAUROPOMA CHITO LUIS ALBERTO	
2864	87764	2020101006	61462	SIGUENZA ARMIJOS JORGE PATRICIO	
2865	87107	4000121008	59126	TOTOY ALVARO LUIS MARCELO	
2866	130796	3020107016	82458	MINISTERIO DE EDUCACION	
2867	525034	3000113002	413471	SERVICIO DE RENTAS INTERNAS	
2868	35223	1000119022	21017	MOSQUERA MOSQUERA DANIELA PATRICIA	
2869	35249	2020124004	21918	GALLARDO TINAJERO ELBA VIRGINIA	
2870	214893	2000205002	130897	BARAHONA GALLO JOSE FELICIANO	
2871	203672	4020110013	127573	CHUQUITARCO CASA MARIA ESTHER	
2872	72171	4010110001	45994	PAREDES YELA ANA LUCIA	
2873	89222	3000206020	59697	VALENCIA V D BOLANOS MERCEDE	
2874	39106	3000224004	22841	GUANO MOSCOSO JORGE WASHINGTON	
2875	72305	4010108007	45556	PANCHI BURBANO MARCIA LILIANA	
2876	70056	1000113004	43390	QUIMBUILCO MARIA JOSEFINA	
2877	60520	2020116031	37289	MUÁ'OZ ROJAS JAIME ALFREDO	
2878	55709	3010219005	33660	PANCHI SANCHEZ BLANCA LUCILA	
2879	95826	3000310005	55022	GARCIA FIERRO GABRIEL ANTONIO	
2880	214387	4010125030	131534	MUNICIPIO DEL DISTRITO METROPOLITANO DE QUITO	
2881	131421	4000123005	82797	CORPORACION NACIONAL DE TELECOMUNICACIONES - CNT EP	
2882	86252	1010212001	54446	MORAN JIMENEZ GERMAN VICTORIANO	
2883	92458	2010109005	59057	VILLACIS ARGUELLO MARIA XIMENA Y OTRO	
2884	1763	3000220016	1066	QUITO MANYA MANUEL ANTONIO	
2885	46087	1000107008	27102	CARDENAS OBANDO WELLINTON GUSTAVO	
2886	53696	4010112008	32412	GUADALUPE CASTILLO MICHELLE DAYANA Y OTR	
2887	95700	3040103043	54908	LOACHAMIN MONGA CARLOS HUMBERTO	
2888	183339	3020109017	120072	IESS SEGURO SALUD SUBDIRECCION QUITO	
2889	62775	4010222001	39439	NUÑEZ ACOSTA CARLOS	
2890	924	3000322005	821	YUCAILLA YUCAILLA GUILLERMO	
2891	73356	1000205027	44663	REINOSO REYES JUAN MANUEL	

DECLARATORIA DE 1984

DELIMITACIÓN DEL NÚCLEO CENTRAL O ÁREA DE PRIMER ORDEN DEL CENTRO HISTÓRICO DE QUITO Y SU ÁREA DE INFLUENCIA, CONSTITUIDO POR EL ENTORNO AMBIENTAL URBANO Y SU ENTORNO PAISAJÍSTICO					
NUMERO	PREDIO	CLAVE CATASTRAL	LOTE	PROPIETARIO	OBSERVACIONES
2892	69102	3000215019	41919	PIEDRA PAZ ROBERTO JAVIER	
2893	86103	4010122004	53482	ORBE TOBAR FRANCISCO	
2894	77695	1000104010	48300	GUAMBA HINOJOSA JOSE RAFAEL	
2895	86353	4000206012	54511	IGLESIA EVANGELICA QUICHUA LA PAZ VERDAD	
2896	65636	4000311010	40935	SANCHEZ ENDARA ANGELA BALBINA DEL ROCIO	
2897	73262	1000121005	45754	MONTIEL NARVAEZ CIRO MATEO	
2898	987	4010115004	1014	MINISTERIO DE DESARROLLO URBANO Y VIVIENDA MIDUVI	
2899	21848	2000121001	410848	MUNICIPIO DEL DISTRITO METROPOLITANO DE QUITO	
2900	93101	4010124021	59602	VILLARREAL GUERRERO GERARDO	
2901	12580	4000203014	8366	VALLEJO LUIS OSWALDO Y SRA	
2902	30913	3020203057	18718	ESCOBAR LUIS DANIEL	
2903	212726	3020201032	129925	MUNICIPIO DEL DISTRITO METROPOLITANO DE QUITO	
2904	213778	4010106042	128141	GUAMAN YEPEZ JUAN	
2905	58434	4010125019	34262	ECHEVERRIA RODRIGUEZ LUIS ERNESTO	
2906	802584	4010218008	305383	MUNICIPIO DEL DISTRITO METROPOLITANO DE QUITO	
2907	5124	3000227001	2608	ARAUZ MUÑOZ FLOR GRACIELA	
2908	207200	3050123005	423313	BARAHONA MORALES ADRIANO ALFONSO	
2909	33194	2010110010	21388	CEVALLOS ROBERTO GONZALO	
2910	10683	1010125002	6177	BETANCOURT LOAIZA JOSE MARIA	
2911	57203	3050126023	33910	QUINALUISA HIDALGO FRANKLIN ERMEL	
2912	55049	3020103012	35113	MINO AGUILAR EFRAIN ADALBERT	
2913	801993	3010209003	306330	MUNICIPIO DEL DISTRITO METROPOLITANO DE QUITO	
2914	38159	3030307006	22795	ACARO CASTILLO JUANA VICTORIA Y OTROS	
2915	130457	2000120002	83782	MUNICIPIO DEL DISTRITO METROPOLITANO DE QUITO	
2916	89022	1000106002	60608	VALENCIA COLOMA MONICA DEL PILAR	
2917	50792	2000126003	31084	LUCERO VALLEJO MARIO RENE	
2918	335920	3020304024	179137	REINA ROBLES LUIS BYRON	
2919	64912	4010210003	39235	HERNANDEZ DIAZ MARIA ESTHER	
2920	7376	4010120012	4884	VINUEZA ROMERO ALFREDO CHARGUET	
2921	32677	1000124006	416888	INMOFVBE S A	
2922	89381	3010201005	58544	BRAVO JIMENEZ JUAN EFREN	
2923	76674	2010101005	46386	SALAZAR URGILEZ ERICK PAUL	
2924	27491	3000115005	15629	DE LA CALLE HERNANDEZ FRANCISCA Y OTRA	
2925	70734	3000103003	42717	CHIRIBOGA GALLEGOS JUAN PABLO	
2926	15842	4010212008	9990	CARRERA CRUZ JOSE FRANCISCO	
2927	67373	3000112003	40989	PAZ Y MIÑO PAZMINO MONICA MAGDALENA	
2928	58572	4000212001	34363	MOSCOSO MOSCOSO JOSE GABRIEL	
2929	547101	2000127002	247851	NARVAEZ GOMEZ XIMENA ALEXANDRA	
2930	54617	1010114008	33174	CHINCHAY MONTALVO LUIS ROBERTH Y OTROS	
2931	88673	1010126004	58539	VACA RUILOVA LUIS ANTONIO	
2932	332123	3000104002	178490	MUNICIPIO DEL DISTRITO METROPOLITANO DE QUITO	
2933	56720	3000332003	33931	MUNICIPIO DEL DISTRITO METROPOLITANO DE QUITO	
2934	66730	3020115009	39860	PARDES LIMAICO EDGAR POE	
2935	214889	2000203041	130893	TAIPE VILCAGUANO VICTOR OSWALDO	
2936	66849	1000203007	42395	GARCES WALANCANAY CARLOS GUALBERTO	
2937	632413	1010120015	272546	AYALA VILLACRES DORA ALEMANIA	
2938	16984	3050101013	11528	CHAVEZ ESCUDERO EDISON GONZALO	
2939	60399	2010111009	38435	AGUILAR IBARRA MARIA TERESA	
2940	72229	3010211016	44620	QUISHPE CALVACHI MANUEL MARIA	
2941	552274	1000215029	249601	VASCONEZ SANTILLAN RODRIGO FERNANDO	
2942	18398	2010118032	10793	EGAS CRIOLLO JOSE MAURICIO	
2943	39876	3010106006	25252	AME CAPITAL HOLDING CIA. LTDA.	
2944	54524	1010120009	32636	CASCO PARADA ROSA GEORGINA Y	
2945	16429	2010134003	10653	MALDONADO COELLO JANDRY	
2946	94245	3020108013	58620	VIZCARRA LEON ANGEL EDUARDO	
2947	19677	3020203022	12402	CHICAIZA PACHECO LUIS ANTONIO	
2948	203695	4010103008	127588	TACO CAIZA MARIA ANGELITA	
2949	71102	2000103004	46071	CASTRO ESPINOZA JORGE ANIBAL	
2950	16373	1010126003	11560	VACA JONES ANDREA CECILIA	
2951	5283	1000205009	3373	SOTO PARDO COSME YOVANY	
2952	35593	1000118006	21641	GAMBOA ESCOBAR LUZ MARINA	
2953	139866	2000203043	90722	VELA BONILLA CARLOS	
2954	57863	1010114013	36353	MOREANO ROBALINO LEOPOLDO OCTAVIO	
2955	11209	4000107008	8208	BONILLA RAMOS SIGIFREDO GONZALO	
2956	79636	3020304021	48963	MANOSALVAS PALACIOS ENMA Y OTROS	
2957	304388	3020301003	162550	GAVILANES GRANJA IVAN DARIO	
2958	42831	2000130003	26220	CARRERA PINTO ZOILA ROSA MARINA	
2959	16312	2020121013	11083	LORA FRIAS SEGUNDO NABOR Y S	
2960	26047	1010223023	14914	ALMEIDA FLORES ISAAC ESTUARDO	
2961	11764	3050123007	7779	MONTAYO CUCALON EDITH YOLANDA	
2962	22507	4000104001	14606	VALLE ESPIN MANUEL ISAIAS	
2963	26095	3030307001	16664	REYES ANDRADE JORGE ERNESTO	
2964	53392	3040103045	33309	MEDINA NEPTALI GUSTAVO	
2965	130401	3000202017	83769	CASA PARROQUIAL D SAN ROQUE	
2966	212715	3020104018	129914	QUIJANO RON JOSE RUBEN	
2967	73797	1000206006	47380	LOPEZ GARCES ROSA JUDITH	
2968	213213	3000323002	130175	TENENUELA GUAMAN ALEJANDRO	
2969	297054	4000114047	157101	CASTRO CACUANGO LENIN SAUL	
2970	75589	3020319011	47291	SAMBONINO FUENTES MARIA RITA OFELIA	
2971	96659	1000131004	54003	TOTOY ALVARO MARIO MARCELO	
2972	71222	3000209002	45721	PROAÑO RAMOS ANGEL HOMERO	
2973	58639	4010127005	35183	RIERA LOPEZ WILSON GERARDO	
2974	369931	1000202011	425461	DIAZ NAVARRETE GUIDO VINICIO	
2975	94329	3010115015	58808	VIZUETE TIPAN ESTHELA DEL CARMEN	
2976	202742	3040109004	125098	MINISTERIO DE EDUCACION	
2977	130686	2000117009	83876	MINISTERIO DE EDUCACION	
2978	433847	2000107012	238100	CASTRO CASTRO MARCELO IGNACIO	
2979	74215	3000205002	44878	ACOSTA SANTAMARIA ALICIA MARINA	
2980	3525233	3030202004	508842	MUNICIPIO DEL DISTRITO METROPOLITANO DE QUITO	
2981	25969	3020101010	16882	LOPEZ CRUZ SANTIAGO	
2982	215234	1000301002	130243	INSTITUTO NACIONAL D HIGIENE	

DECLARATORIA DE 1984

DELIMITACIÓN DEL NÚCLEO CENTRAL O ÁREA DE PRIMER ORDEN DEL CENTRO HISTÓRICO DE QUITO Y SU ÁREA DE INFLUENCIA, CONSTITUIDO POR EL ENTORNO AMBIENTAL URBANO Y SU ENTORNO PAISAJÍSTICO					
NUMERO	PREDIO	CLAVE CATASTRAL	LOTE	PROPIETARIO	OBSERVACIONES
2983	189276	3010108011	118286	MUNICIPIO DEL DISTRITO METROPOLITANO DE QUITO	
2984	5021	1010210018	1597	VILLACRES SALGADO WILMO DANIEL	
2985	66826	1000119006	41435	ALVARRACIN YUNGA ROSA HERLINDA	
2986	213449	3000105008	130276	MUNICIPIO DEL DISTRITO METROPOLITANO DE QUITO	
2987	65731	2020116001	41156	BRICEAÑO MACAS ZORAYA JOSEFINA	
2988	3627971	3020201091	827936	PROPIETARIO EN PROCESO DE IDENTIFICACIÃ“N	
2989	95797	4010110016	56374	ZAPATA SANDOVAL JOSE ARCESIO	
2990	18823	3020203026	12221	CHANALATA CHANGO LUIS ALFREDO	
2991	18057	2010115019	11916	CEVALLOS ORTEGA JOSE OSWALDO	
2992	10455	3020103014	6422	RAMOS PILCO MARCO ANTONIO	
2993	89600	3010212002	58910	ZAPATA GUALPA ELVIA ROMELIA	
2994	72432	2000108005	46245	FLORES RACINES JANNETTE SUSANA Y OTRA	
2995	96191	3030107002	55323	GUACHILEMA LOOR IMELDA LOURDES	
2996	89088	4010106026	60805	BAUTISTA LOPEZ JULIO RODRIGO	
2997	21877	1000131012	14427	GUAJAN CACHIMUELA MARIA ZOILA	
2998	86930	3010207014	54420	TORRES SOLIS LUIS OCTAVIO	
2999	92455	3020108014	59055	VILLACIS SUAREZ HERNAN ALFREDO	
3000	93806	1000103012	58255	GARCIA GARAY JORGE GUILLERMO	
3001	93542	2020103001	59755	UNIVERSIDAD CENTRAL DEL ECUADOR Y OTRO	
3002	800697	3020203017	307630	MUNICIPIO DEL DISTRITO METROPOLITANO DE QUITO	
3003	77961	2010109031	49488	SAENZ MORALES MIGUEL ANGEL	
3004	80291	3040212031	49846	SANCHEZ RUILOVA LUIS EDUARDO	
3005	531550	1000112004	244157	MUNICIPIO DEL DISTRITO METROPOLITANO DE QUITO	
3006	1245524	1000137001	323208	MUNICIPIO DEL DISTRITO METROPOLITANO DE QUITO	
3007	36613	2020121002	21862	VIZUETE CORDOVA DAVID ALEJANDRO	
3008	215689	1000211026	130716	VALLE AREVALO IVAN MIGUEL	
3009	212686	3020104007	129895	GUZMAN RIVAS FLORESMILO	
3010	60577	4010106024	38216	RAMIREZ ALBAN JORGE OLMEDO	
3011	42290	3000319011	24399	ALBAN LUZ MARGARITA	
3012	365792	3020203064	192533	TENESACA GUACHO FELIX JOSE	
3013	53491	2000115016	32003	SARITAMA VALLEJO MELANY LISETTHE	
3014	3846	3020201013	1890	ANCHALUISA TANDALLA MANUEL MARIA HDR	
3015	86338	3000215033	54403	GUALA RUMITAXI MERCEDES XIMENA	
3016	54626	4000105012	33598	MEDINA ALTAMIRANO MARIA PIEDAD	
3017	34725	1000125001	21238	TOTOY ALVARO VERONICA MARINA	
3018	56064	1000120001	33536	UNIVERSIDAD TECNICA DE MANABI	
3019	212727	3020104022	129926	SALAZAR RUEDA RODOLFO ANTONIO	
3020	55101	2020120006	33882	MINO CAICEDO ARGENTINA DEL ROSARIO	
3021	79416	4010129011	51279	BASTIDAS ALDAS MEDARDO	
3022	213389	4000115005	130349	PIARPUEZAN PAVON LUIS HERMEL	
3023	322729	1000202016	174110	MUNICIPIO DEL DISTRITO METROPOLITANO DE QUITO	
3024	78138	2010110015	49157	TAIPE ROMERO MIGUEL Y SRA	
3025	10755	2010112004	6841	REYES AGUINAGA ANGEL SEGUNDO HERNAN	
3026	80825	1010223012	51105	CAI XIAOLIANG	
3027	25563	1010112012	16797	BERREZUETA REDROVAN VICENTE NICOLAS	
3028	2435	2010113005	65	CASTRO JARA MARTHA CECILIA	
3029	564194	3020203040	251441	BRONCANO CHICAIZA MARIA ROSA AMELIA	
3030	72596	3000117002	44510	QUISHPE ANALUCA JUAN GREGORIO	
3031	1692	2020122002	960	ALBAN ORTIZ ALFREDO ELIAS	
3032	64797	2020125010	39589	ORTIZ NAVARRETE JUAN BAUTISTA HRDS	
3033	53981	1000209015	32993	MENA SOTO MANUEL CRISTOBAL	
3034	83806	1000216004	51889	SUAREZ PAVON RICARDO ALFONSO	
3035	65618	2010102002	41959	PAGUAY AUCANCELA MARIA ANGELITA	
3036	203680	4010103006	127580	GARCIA AYALA SEGUNDO PEDRO	
3037	69641	4010116001	43374	PINO D VILLACRES HILDA MARIA	
3038	17129	2010101011	10612	ANDRADE HINOJOSA RAUL FERNANDO	
3039	88544	3000329030	58429	VACA LEMA SERGIO JOAQUIN	
3040	44704	4000204019	28036	ORELLANA OCAÑA A KLEVER VINICIO	
3041	14102	2020115013	9036	CALDERON MASSON CARLOS ALFREDO	
3042	78747	4000305012	48501	CARRERA CRUZ TERESA DE JESUS	
3043	212730	3020104024	129929	CONSTANTE JOSE	
3044	92278	2000125040	55814	VILLACIS CABRERA MARCO TARQUINO	
3045	58575	2010107003	34675	ANDRADE FIERRO ANA GABRIELA Y OTROS	
3046	64559	4010122006	39722	ECHEVERRIA AGUIRRE FRANCISCO XAVIER	
3047	85193	3050210007	53041	TAMAYO TERAN EDUARDO ANTONIO	
3048	41383	3020304014	25805	CHAVEZ PAREDES PABLO EMILIO	
3049	9822	2000104004	7008	AYERVE PUENTE ISABEL	
3050	17755	3000311011	10490	CHIMBOLEMA BALLA JOSE VICENTE Y OTRA	
3051	27899	1000107001	17293	DEL POZO CORDERO TERESA PATRICIA	
3052	69611	2020104020	44166	RAMOS TACURI MARY SCARLETT	
3053	82343	3000216038	50212	SILVA VILLAGRAN FANNY MERCEDES	
3054	44417	3000122015	27277	INVERSIONES Y NEGOCIOS CIA LTDA	
3055			797339		POR ACTUALIZAR DATOS
3056	215546	1000202012	129795	MUNICIPIO DEL DISTRITO METROPOLITANO DE QUITO	
3057	800616	3020201071	307453	MUNICIPIO DEL DISTRITO METROPOLITANO DE QUITO	
3058	36252	3000307003	22783	GARCIA OJEDA EDGAR WILSON	
3059	49360	3020321013	31360	COBA LOACHAMIN TELMO FERNANDO	
3060	79707	4000204032	48548	CARRILLO NARVAEZ CARLOS ALFREDO	
3061	44586	3000221009	28141	VACACELA TENE JOSE MANUEL	
3062	86512	4010207004	53773	AUZ POZO EDMUNDO HORACIO	
3063	212891	4000102002	130000	BAEZ TORRES MERCEDES ROMELIA	
3064	80516	2010109001	50294	SANDOVAL HERRERA FRANCISCO XAVIER	
3065	74821	3000220018	46254	MOROCHO ASHQUI JAIME RODRIGO	
3066	31412	1000131016	19355	FUNDACION ECUATORIANA DE APOYO A LA CULTURA VEDICA	
3067	190546	3030201008	119141	TIPAN VILANA ROSARIO Y OTROS	
3068	78624	3020101002	49019	SALAZAR NARVAEZ AIDA ESPERANZA	
3069	32726	3010207011	19073	FEDERACION ECUATORIANA DE OPERADORES Y MECANICOS DE EQUIPOS CAMINEROS FEDESOMECA	
3070	582641	3000329002	413639	HERDOIZA CRIOLLO TIMOLEON	
3071	762	4000205012	814	AGUAYO LUNA FAUSTO ISAAC	
3072	212982	4000205014	128671	ANDRADE TOAPANTA JOHANNA CATALINA	

DECLARATORIA DE 1984

DELIMITACIÓN DEL NÚCLEO CENTRAL O ÁREA DE PRIMER ORDEN DEL CENTRO HISTÓRICO DE QUITO Y SU ÁREA DE INFLUENCIA, CONSTITUIDO POR EL ENTORNO AMBIENTAL URBANO Y SU ENTORNO PAISAJÍSTICO					
NUMERO	PREDIO	CLAVE CATASTRAL	LOTE	PROPIETARIO	OBSERVACIONES
3073	92609	2000107005	59064	VILLACRESES BUENAÑA O JORGE HUMBERTO	
3074	38463	3010115009	25414	FIDEICOMISO INMUEBLES CENTRO HISTORICO	
3075	78660	3000332016	48488	FIDEICOMISO INMUEBLES CENTRO HISTORICO	
3076	130292	4000116001	82407	PROVINCIA MERCEDARIA DE QUITO	
3077	78622	3020319009	48913	CRESPO HERRERA HERNAN NAPOLEON	
3078	67512	3020109005	41872	PAZMINO CASTILLO LUIS RICARDO	
3079	599777	2010113002	411670	BAUS COLLAGUAZO CHRISTIAN ROLANDO	
3080	551	1000224005	417	VALAREZO ESPINOSA LUIS AUREL	
3081	5868	1010212003	3916	GALLEGOS MONCAYO GONZALO RAUL	
3082	66320	1000121007	39528	VELASCO SERRANO MARIA GENOVEVA Y OTROS	
3083	30730	2010113006	20233	NARVAEZ JOSE ALEJANDRO	
3084	22567	2010120004	13749	WILLIS MARIA FABIOLA	
3085	11113	4000205010	8426	ESPINOSA VEGA WILSON ABEL	
3086	2489	2000204016	465	PINO BASTIDAS OMAR DAVID	
3087	14856	3010121001	8891	PARRA VARGAS MARCO GERMAN	
3088	67575	3020203034	41053	GUALLI CHANATASIG SEGUNDO GUSTAVO	
3089	92189	3000116029	56868	VILANA CAJAMARCA CESAR RAUL	
3090			52234		POR ACTUALIZAR DATOS
3091	45254	1000111001	27331	MUNICIPIO DEL DISTRITO METROPOLITANO DE QUITO	
3092	2055	4010106030	1317	MALDONADO BOHORQUEZ EDISON FERNANDO	
3093	37980	1000103019	22303	GONZALEZ VINTIMILLA FLORENCIO IGNACIO	
3094	55239	4010124019	35324	CALVA CALVA REIMIRO	
3095	80226	3010111005	50412	CHAVEZ PILCO MIGUEL LEONIDAS	
3096	5587	3020201024	4950	AREVALO SAMANIEGO LORENZA	
3097	79470	2000117015	48669	ARCOS PAEZ GLADYS JUDITH	
3098	62344	3000329028	37331	NIETO HIDALGO ROSA AMELIA	
3099	212821	3010210002	129965	MUNICIPIO DEL DISTRITO METROPOLITANO DE QUITO	
3100	3621826	4010126042	823425	PROPIETARIO EN PROCESO DE IDENTIFICACIÓ"N	
3101	26464	2010107027	17059	AGUIRRE CUEVA MARIO ALEXANDER	
3102	45271	3010119008	28099	COOPERATIVA DE AHORRO Y CREDITO DE INDIGENAS CHUCHUQUI LTDA	
3103	57072	3010323007	35144	ABARCA ENCALADA OBDULIA	
3104	77354	3040111018	46584	CADABID TORRES MANUEL ANTONIO	
3105	2580	2020116002	1906	ALMEIDA SEVILLA LUIS ALFREDO AMADO DE JESUS	
3106	213158	3000330004	130129	MUNICIPIO DEL DISTRITO METROPOLITANO DE QUITO	
3107	27477	2020115003	16722	MORENO VEGA PABLO ARTURO	
3108	46949	3000115001	30039	FIDEICOMISO ADMINISTRACION HUMBOLDT	
3109	48672	3000120003	29328	ASTUDILLO MOLINA MIREYA ALEXANDRA	
3110	214221	4000302012	129247	MUNICIPIO DEL DISTRITO METROPOLITANO DE QUITO	
3111	213434	3010225002	130366	CABRERA TOAPANTA ANTONIO EDUARDO	
3112	212859	2000117010	129987	DIRECCION DE HIGIENE ESCOLAR	
3113	18238	3010106018	11119	SEARA HOLDING SOCIEDAD ANONIMA	
3114	47246	3000320016	29912	LANDIVAR VICTOR GUILLERMO	
3115	800764	3020203038	307531	MUNICIPIO DEL DISTRITO METROPOLITANO DE QUITO	
3116	564195	3020203088	251442	GUARANDA PILATAXI JOSE ESTEBAN	
3117	131543	1000127005	82749	MUNICIPIO DEL DISTRITO METROPOLITANO DE QUITO	
3118	602944	3010229006	269196	VINUEZA ALVAREZ JOSE MAXIMILIANO Y OTRA	
3119	46986	1000119027	29826	ENRIQUEZ ORTIZ LUIS OLMEDO	
3120	10398	2000202003	5534	CAMPOVERDE AGUILAR DIGNA CELINA	
3121	12918	1000132008	8441	GARCIA PROANO MARIANO GABRIEL	
3122	11690	2010113012	8286	JAN CORNELIUS LUKE	
3123	18524	3000311006	10896	NAVARRETE MURILLO WALTER ANTONIO	
3124	19466	2020116016	12530	SANCHEZ MORENO PATRICIO JAVIER	
3125	9001	3000117003	5588	BANDERINES GUTIERREZ CIA LTD	
3126	757	3000116023	812	HIDALGO ESTRELLA GONZALO ERN	
3127	690608	3010227022	291537	MUNICIPIO DEL DISTRITO METROPOLITANO DE QUITO	
3128	37160	1000119007	410914	ONTANEDA UNDA ENRIQUE AGUSTIN	
3129	17239	3000210007	11645	PUGA ROMERO SEGUNDO FRANCISCO	
3130	29003	3020321009	17646	CONSTANTE LLUMIPANTA JOSE OSWALDO	
3131	95755	3010109014	56348	VARELA GUAYASAMIN ROSA MARIA	
3132	802029	2010114017	306343	MUNICIPIO DEL DISTRITO METROPOLITANO DE QUITO	
3133	45161	1010211008	410944	LOPEZ NEGRETE MARIA ESTHER	
3134	78500	3040101084	49134	ORDOÁEZ MENDOZA MARLON PATRICIO	
3135	574894	4000112025	255254	JURADO ROJAS JOSE HUMBERTO	
3136	95817	4010124002	55016	ZAPATA AGUAS ANA MARIA Y OTROS	
3137	75712	4000114026	47392	CALZADO DEPORTIVO LUZCAS PORT CIA. LTDA.	
3138	16894	1000103013	10506	HINOJOSA OSORIO MARIA OLIVA	
3139	9936	1000104003	5886	BELTRAN RODRIGUEZ BLANCA GLADYS	
3140	35254	4000212007	20579	GALLARDO HERRERA FABIAN BOLIVAR	
3141	66566	3000310015	40196	GUARACA YUMICEBA NICOLAS	
3142	67861	4000213010	42220	BALLAGAN VALLEJO INES FABIOLA	
3143	801978	3010208018	306324	MUNICIPIO DEL DISTRITO METROPOLITANO DE QUITO	
3144	81825	3000307010	51053	YAURIPOMA PASTO PEDRO	
3145	7337	2000127010	4876	PACA DUCHI WILSON FERNANDO	
3146	129640	3000324008	83330	HURTADO ROJAS SEGUNDO DAVID	
3147	67617	2010102005	41513	BETANCOURTH REINOSO SEGUNDO GABRIEL	
3148	138537	1010210010	90258	COOPERATIVA DE AHORRO Y CREDITO DEL MAGISTERIO DE PICHINCHA	
3149	55731	2010120017	33328	MOLINA ORMAZA CESAR MANUEL AUGUSTO	
3150	177596	3050101016	112039	CUESTA CARDENAS VICENTE HERNAN	
3151	95808	2010112007	56384	VALENCIA ALMEIDA PATRICIO MARCELO	
3152	56648	3000309002	34343	GUAMAZARA PURUNCAJAS LUIS ANTONIO	
3153	61169	3010107003	36907	NARANJO VILLAGRAN CARLOS ENRIQUE	
3154	30582	4000107012	19280	DEL CASTILLO GUERRA MARIA LUISA	
3155	50587	3010107002	28622	TIBANTA ZAMBRANO SEGUNDO FEL	
3156	36358	3010208017	22349	GARCIA RAMIREZ TOMAS HEREDEROS	
3157	47726	2010120014	27055	PROANO GALARZA VICENTE RAUL MARCELO	
3158	33367	2000128005	21087	RIOS MOGOLLON HOLGER POMPILO	
3159	39345	3020110006	23758	AGUIRRE MOLINEROS JOSE EMILIANO	
3160	46422	3000326005	28069	NINASUNTA PINCHA JOSE RODRIGO	
3161	45743	3020317020	27907	JARAMILLO CARPIO JORGE ALEXANDER	

DECLARATORIA DE 1984

DELIMITACIÓN DEL NÚCLEO CENTRAL O ÁREA DE PRIMER ORDEN DEL CENTRO HISTÓRICO DE QUITO Y SU ÁREA DE INFLUENCIA, CONSTITUIDO POR EL ENTORNO AMBIENTAL URBANO Y SU ENTORNO PAISAJÍSTICO					
NUMERO	PREDIO	CLAVE CATASTRAL	LOTE	PROPIETARIO	OBSERVACIONES
3162	64269	1010210031	40291	OROZCO D GOMEZ LIGIA RENE	
3163	26592	3000108001	15937	CASARES RIBADENEIRA MARIA PAULINA	
3164	139924	3000329020	90752	CARRION VILLAFUERTE ANGEL ANTONIO	
3165	50994	3020101006	30520	FEDERACION NACIONAL DE COOPERATIVAS DE TRANSPORTE PUBLICO DE PASAJEROS DEL ECUADOR FENACOTIP	
3166	67544	3000307012	41966	ESTRELLA GUARACA BEATRIZ	
3167	18098	1000132014	10571	COBA ALVEAR HERNAN WASHINGTON	
3168	58705	3020320012	34379	ABAD REDROVAN MARIA MAGDALENA	
3169	202818	3050208002	126464	GUZMAN ROMERO ZULEMA FRANCLINA	
3170	40759	2010117005	24912	HOLGUIN ESPINOSA JORGE SEGUNDO	
3171	27163	1010118007	16112	ARIAS HERRERA MARGARITA MARIA	
3172	2825	1000129004	2151	ALTAMIRANO PAZMINO CARLOS HU	
3173	41880	3020101021	25765	GONZALEZ MARTINEZ DIEGO FRANCISCO	
3174	574756	4000114018	419650	MINO VITERI GLORIA DE LUPE	
3175	85687	2010119024	54558	TIPAN ROJAS ANIBAL	
3176	405003	4010221004	229032	CAJAMARCA OROZCO GILBERTO VICENTE	
3177	6954	4000210015	4369	LILLIAN MAY ASIHENE	
3178	79363	4010124018	49444	GUTIERREZ CHACON MIGUEL ANIB	
3179	5375	3010325012	3829	ARCOS VALENCIA CARLOS MESIAS HEREDEROS	
3180	37038	3020101030	23403	CRUZ EDUARDO	
3181	213784	4010106048	128143	MUNICIPIO DEL DISTRITO METROPOLITANO DE QUITO	
3182	10895	3000220017	8314	BOHORQUEZ PASTRANO DELFIN	
3183	69882	2010114012	44054	MORALES CHACON HERACLIDES DARIO	
3184	212809	3020203031	130079	MUNICIPIO DEL DISTRITO METROPOLITANO DE QUITO	
3185	62292	4000125005	38667	ERAZO TIPAN ANA IVANOVA	
3186	45094	3020110021	26683	IGLESIA DE DIOS DEL SEPTIMO DIA	
3187	213508	3010228001	130287	MUNICIPIO DEL DISTRITO METROPOLITANO DE QUITO	
3188	14022	3050126027	8639	CARDENAS ROBALINO REINERIO GRIBALDO	
3189	37962	3020103011	424978	VIZCARRA GARCIA FATIMA NARDELA	
3190	2624	1000134014	1912	LOZANO CASTRO LUIS ALFREDO	
3191	32029	3050210018	20060	ESTEVEZ BENAVIDES FAUSTO GONZALO	
3192	56797	3000122005	33922	MONTEROS ALTAMIRANO RICARDO MANUEL	
3193	100117	2000204022	68937	SVISTOONOFF SANCHES LARISSA	
3194	66044	3050140009	41477	PALIZ PEREZ JOSE BENJAMIN	
3195	81538	3010117009	50234	VILLARES GAVILANEZ NELSON LEONEL	
3196	19471	3000122007	12533	CAJILEMA TITUAÁ A MARCELO PATRICIO	
3197	77147	4010215011	46467	GONZALEZ PINOS ANGEL FRANCISCO	
3198	28518	2020116013	17581	DIAZ AYALA RAUL ISAIAS	
3199	21051	4000124010	13280	CEDILLO ZAMBRANO NAPOLEON MANUEL	
3200	60289	4000121001	38653	INMOBILIARIA INVESTA S.A.	
3201	65843	1010120014	40330	PUENTE MENDOZA CARLOS RENE	
3202	74438	4000108004	45454	LOPEZ CASTRO MEDARDO ADALBERTO HRDS	
3203	63973	3010117014	38847	ORDOÑEZ NUÑEZ CARMEN ELINA	
3204	13225	1010222014	8149	DIAZ LALANGUI FERNANDO MANUEL Y OTROS	
3205	61488	3040212020	37812	NARVAEZ TAMAYO NELSON PATRICIO	
3206	61063	1000134011	36420	LOPEZ JESUS ROLANDO	
3207	48214	1000135006	30090	ROBALINO GUEVARA HUGO HERIBERTO Y SRA.	
3208	66770	3000113009	40862	ARCOS IZA FANNY BEATRIZ	
3209	37273	4010223010	22423	GUANOLEMA YAUTIBUG MARIA LAURA Y OTRA	
3210	3795	3000307006	1877	MALDONADO QUINTERO JULIANA ESTEFANI	
3211	2537	3050124004	932	ALMEIDA CUVI MANUEL EDUARDO	
3212	92274	3020101003	55810	VILLACRES CABEZAS OSWALDO ROGELIO	
3213	61912	3000205027	38368	PARRÁ FALCONI SEGUNDO MARIANO	
3214	82507	2020125014	50427	SILVA TROYA ERNESTO RAFAEL	
3215	81658	3010205010	53432	SEGOVIA MARIA VICTORIA	
3216	92319	2020122008	55951	BUSTOS GUERRERO HERNAN BYRON	
3217	43086	2020116030	26021	LEON RIVERA EDISON ALFONSO	
3218	67019	2020116025	41220	RUBIO GALVEZ MARCIA XIMENA	
3219	131178	3000120001	84168	IESS SEGURO SALUD SUBDIRECCION QUITO	
3220	56840	3010106011	34114	FLORIAN BENEDIKT AMERELLER	
3221	51559	3030304002	423050	GAMBOA NARANJO CARLA ELIZABETH	
3222	15716	2010119012	9423	ESCOBAR NIETO MIGUEL ANGEL	
3223	74440	3020101025	45456	CEVALLOS TOVAR MARIA DLGA POLONIA	
3224	62049	3010104020	37570	NAVAS MORALES EVA NOEMI	
3225	20358	4000112003	412836	PRESIDENCIA DE LA REPUBLICA	
3226	25602	3000328008	17077	MORA JOSE EDUARDO	
3227	56316	1010125005	34034	AGUIRRE GONZALEZ LIVIO ANTONIO	
3228	43851	1000123009	27670	UNIVERSIDAD TECNICA DE MANABI	
3229	48177	3030201036	30000	TOAPANTA ORTEGA JUAN ALFONSO	
3230	130830	1000124005	84068	MINISTERIO DE EDUCACION	
3231	98548	4010216001	69558	INACAZA PASQUEL MARIA ETELVINA	
3232	1247666	3010225026	324039	GUANOTASIG SUNTASIG CARLOS RENE	
3233	68819	4010209005	42179	ORTIZ ARIAS MARCO VINICIO	
3234	75917	3000115006	47080	CARVALLO SIGSI GLADYS BEATRIZ	
3235	26841	3000308010	16646	DAGA SILVA LUIS ALBERTO	
3236	58095	3020102004	36917	CRUZ EDUARDO Y OTROS	
3237	75399	3020107006	47424	GUAMAN CONDO WILFRIDO	
3238	541157	4020128018	248171	SALAZAR NORONA JORGE OSWALDO Y OTRA	
3239	213521	3000119001	130293	CONVENTO DE LOS SAGRADOS COR	
3240	56894	4000102012	34938	ROJAS TIGSILIMA ROSA MARIA	
3241	5551	3020101007	410754	ITURRALDE BATEOJA LUIS RENE	
3242	33546	3020305003	20872	AGUINSACA PALAZO JUAN LUIS	
3243	138620	4010117012	90226	ALBAN JOSE GERARDO	
3244	12936	1000215012	7512	MEDINA ERAZO CARLOS EDUARDO	
3245	213514	3010229002	130204	TACO GALARZA JOSE JAVIER	
3246	18488	3020304020	11348	CEVALLOS RUEDA JAIME WILFRIDO	
3247	17875	4000213012	11145	CERON ANA MATILDE HRDS	
3248	47469	1000220005	27755	VALLEJO CARRASCO JORGE HERNAN	
3249	79318	2020115012	49438	VALLEJO GONZALES LUIS ALBERTO	
3250	27856	3010102007	17285	MUNICIPIO DEL DISTRITO METROPOLITANO DE QUITO	
3251	45400	3020304012	27527	JARAMILLO CIFUENTES LAURA HORTENSIA	

DECLARATORIA DE 1984

DELIMITACIÓN DEL NÚCLEO CENTRAL O ÁREA DE PRIMER ORDEN DEL CENTRO HISTÓRICO DE QUITO Y SU ÁREA DE INFLUENCIA, CONSTITUIDO POR EL ENTORNO AMBIENTAL URBANO Y SU ENTORNO PAISAJÍSTICO					
NUMERO	PREDIO	CLAVE CATASTRAL	LOTE	PROPIETARIO	OBSERVACIONES
3252	1245564	3040116001	323417	MUNICIPIO DEL DISTRITO METROPOLITANO DE QUITO	
3253	19775	3010229007	12837	CHIGUANO CHICAIZA JOSE MARIA	
3254	30724	2020103014	20230	CHANGO COQUE MORAYMA SOLEDAD	
3255	95197	2000119018	55969	HEREDIA HERNANDEZ JOSE ALFONSO	
3256	52096	3030201002	33575	QUISANGA OTACOMA LUIS EFRAIN	
3257	213436	3010225003	130272	JIMENEZ MARTHA ESPERANZA	
3258	87815	3040108008	59685	ULLOA CONSTANTE SEGUNDO LORENZO	
3259	74264	2010103006	44886	RIVADENEIRA D NARANJO ROSARIO	
3260	8188	3040101092	6163	JATIVA BALSECA FANNY DOLORES	
3261	97559	3010212009	55702	CRUZ MARIA CARMEN	
3262	19435	3000117005	13050	INMOSRS REAL STATE CIA LTDA.	
3263	75681	4010128009	47817	MOROCHO CONCHAMBAY MARTHA ALICIA	
3264	9981	4010126015	5895	ARBOLEDA VEGA MERCEDES ROSARIO	
3265	27696	2000211009	18188	GORDON PADILLA HUGO	
3266	63876	3010212006	37944	PADILLA GODOY ANTONIO	
3267	131567	3010104006	81327	MINISTERIO DE EDUCACION	
3268	11756	3020109004	7452	TENELEMA VASCO MARIA OLIMPIA	
3269	203650	4010126009	127663	PACHACAMA MOLINA ALFREDO ROBERTO	
3270	42569	3000110001	26654	MUNICIPIO DEL DISTRITO METROPOLITANO DE QUITO	
3271	53900	3010203001	32979	MUNICIPIO DEL DISTRITO METROPOLITANO DE QUITO	
3272	3377	4010211003	1548	LOPEZ ESCOBAR VICTOR HUGO	
3273	575480	3010202012	255446	GUAIPATIN VILLACIS CESAR RUBEN	
3274	800786	1000102014	307459	MUNICIPIO DEL DISTRITO METROPOLITANO DE QUITO	
3275	167648	3010109013	103624	ARMAS GARZON LUIS ENRIQUE	
3276	1610	3010225007	1263	BUENO MERA MARIA NARCISA	
3277	89278	2010112001	59595	COMUNIDAD D MADRES AGUSTINAS RECOLETAS	
3278	80371	2000107006	51117	SANCHEZ VARGAS ZOILA MARIA	
3279	213509	3010228002	130288	MINDA PASTRANA ADRIANO	
3280	4864	1000127006	1947	ANTON D ELIURI OLGA	
3281	203696	4010103009	127589	TAIPE VILLEGAS MARIA LUCILA	
3282	56208	2010118007	34664	MONTAGUANO TAIPE JULIO CESAR Y OTRO	
3283	17833	3010117006	11136	RIVADENEIRA POZO ANGEL EDUARDO	
3284	45489	4000123001	27629	DOMINGUEZ ALARCON EFRAIN STEVE	
3285	1268845	4010223008	420369	ALBUJA CRUZ LIGIA MARGARITA	
3286	541648	4000307004	248321	FLORES MONTUFAR ANGEL ANIBAL	
3287	54150	3010117027	33292	ALVAREZ RUEDA CARLOS ALONSO	
3288	46486	3010104018	27308	HOTELES HISTORICOS HOTELSUD S.A.	
3289	45313	4010128010	28106	ALVAREZ SAMANIEGO WILSON PETRONIO	
3290	88346	2020123011	61957	MONTERO PARDO LUIS FERNANDO	
3291	28143	1000211009	17602	DELGADO BLANCO DOLORES Y OTRO	
3292	212998	4000208005	130156	CONSEJO GUBERNATIVO DE LOS ESTABLECIMIENTOS DE EDUCACION Y DE ENSEÑANZA Y DE LOS BIENES DE LOS HERMANOS DE LAS ESCUELAS CRISTIANAS EN LA REPUBLICA DEL ECUADOR.	
3293	25496	4000117009	15892	HIDALGO MEREJILDO ENRIQUE EDUARDO	
3294	50813	2010109010	30207	CHAVEZ SANTANA NANCI ESMERALDA	
3295	25693	1000132018	15785	RUIZ BRAVO GEORGINA PURIFICACION Y	
3296	75064	3000213006	47528	RODRIGUEZ AVILA LEO MAXIMILIANO	
3297	10963	3010203011	7997	TOLEDO MARINO ROSA DE LOS ANGELES	
3298	87782	2000203034	61473	ALBUJA BELTRAN MARCO RUPERTO	
3299	34949	3020110028	21052	GALARZA CASTILLO MIGUEL ANGEL ENRIQUE	
3300	213482	3010225035	130282	ORDEN HOSPITALARIA DE SAN JUAN DE DIOS EN EL ECUADOR	
3301	95108	4010222011	57408	POMAQUIZA MULLO MARIA LUCIA	
3302	802548	3000329046	305373	RIVADENEIRA ACOSTA LUIS ENRIQUE	
3303	271955	3010119009	148932	FLORES PEREZ CESAR AUGUSTO Y	
3304	94271	3030307019	58638	VIZUETE CAJAS POLIVIO RENE	
3305	66722	3000221011	39400	CUJILEMA ESTRELLA HUGO ALFREDO	
3306	85226	3000303007	52620	IZA CHICAIZA MANUEL GONZALO	
3307	90820	3000123003	58032	VEGA HUILCAREMA ALONSO GILBERTO	
3308	22093	3020103016	15379	SANTIANA GUZMAN WILSON GUSTAVO	
3309	21884	1000220001	14749	INSTITUTO DE RELIGIOSAS DE NUESTRA SEÑORA DE LA MERCED - MERCEDARIAS MISIONERAS - PROVINCIA DEL ECUADOR	
3310	45023	3050209005	28231	JACOME PAZMINO LUIS HUMBERTO	
3311	3264	2020121014	1786	SANCHEZ TORRES RAFAEL	
3312	55334	1000124015	33993	MIRANDA TRUJILLO DOLORES	
3313	39149	3000216012	24081	MENA ALVAREZ JOSE DAVID	
3314	1280685	4010129005	426369	ZERTUCHE DULBECCO FEDERICO JOSE	
3315	41426	4000213038	25985	GOMEZ HERRERA JHOSETH DE LOURDES	
3316	29739	1000106009	17631	ANALUISA ALVARADO FANNY CECILIA	
3317	90421	2010107014	57675	GAVIDIA GAVIDIA FRANCISCO CLAUDIO	
3318	9999	2010109041	6788	BELTRAN MUNOZ CARLOS ORLANDO	
3319	40378	3000215015	24368	IGLESIA EVANGELICA LUZ A LAS NACIONES	
3320	10548	1000205023	5635	BERMEO BALDEON ROCIO ELIZABETH	
3321	76985	1000203010	47648	LOPEZ ANDRADE WILSON RAMIRO	
3322	800631	3020201075	307432	MUNICIPIO DEL DISTRITO METROPOLITANO DE QUITO	
3323	79159	3000206007	48681	SALGADO VILLALBA SEGUNDO MANUEL HRDS	
3324	47221	2000104011	28950	ATAPUMA SOLORZANO PEDRO	
3325	69099	3000215016	41917	TRUJILLO SOLORZANO MARIA ISABEL	
3326	25881	2010118010	15236	LOPEZ CRIOLLO ROSARIO DEL PILAR	
3327	214448	4010126013	131637	LLUMIQUINGA OÑA MANUEL FRANCISCO	
3328	16521	3010123002	10415	CARVAJAL BRAVO CRISTOBAL RAU	
3329	41489	3000313004	26351	HERRERA BORJA CESAR LEON	
3330	80586	3000228011	51233	HERDOIZA CRIOLLO TIMOLEON	
3331	19764	3050125008	12418	CHICO LOZADA HECTOR JAIME	
3332	2112	4010129013	258	ALENCASTRO GALLEGOS LUIS ALF	
3333	8523	4010113036	6287	SILVA GUTIERREZ MONICA ELIZABETH	
3334	83460	1010310010	53245	CUBERO GUERRA DIEGO JAVIER	
3335	94448	3020108018	57065	ASOCIACION DEL CIRCULO DE SUBOFICIALES D	
3336	47193	3020317018	29189	GUEVARA RAMIREZ ERNESTO NICANOR	
3337	26108	4010212005	15768	CRUZ GRIJALVA ORESTILA	
3338	8179	3000203004	5733	BALSECA CARVAJAL ENMA MARICELA	
3339	57906	3020113003	36692	LEON DOLORES MERCEDES	

DECLARATORIA DE 1984

DELIMITACIÓN DEL NÚCLEO CENTRAL O ÁREA DE PRIMER ORDEN DEL CENTRO HISTÓRICO DE QUITO Y SU ÁREA DE INFLUENCIA, CONSTITUIDO POR EL ENTORNO AMBIENTAL URBANO Y SU ENTORNO PAISAJÍSTICO					
NUMERO	PREDIO	CLAVE CATASTRAL	LOTE	PROPIETARIO	OBSERVACIONES
3340	213410	3010224004	130359	VILLANDRANDO SALAZAR MARIA ESTHER Y HNA	
3341	598312	2020117009	415655	QUISHPE TERCERO OSWALDO	
3342	95200	3000203005	55972	BULLA AMAN CATHERINE ALEXANDRA	
3343	64831	3010202017	39145	PAZMIÁ'O ORTIZ PABLO FEDERICO	
3344	82468	3010207006	50421	VALDIVIEZO GUILCAPI RAUL HERMEL	
3345	140	3000123013	109	ABEDRABBO TOBAR DIANA PATRICIA	
3346	87895	3000215023	61575	TOBAR SALCEDO GALO FERNANDO	
3347	30408	4000119002	20235	CARRASCO MORA HENRY ABELARDO	
3348	52552	1000218007	32470	CANDO ROBALINO MARCELO ANTONIO	
3349	73990	3000120008	44896	ARCOS IZA SILVIO LEANDRO	
3350	375357	1000119008	421432	LOGACHO ROSA PRESENTACION	
3351	70619	3050123011	43560	PIZARRO AGUIRRE CARMEN DEL ROCIO	
3352	26590	2010134004	15645	GUANANGA QUISHPE MARIA HERMELINDA	
3353	61220	3010326005	36080	QUISHPE DAQUILEMA HUGO FERNANDO	
3354	53770	3000116017	33630	MELO PROANO INES FABIOLA Y OTRO	
3355	632233	4000105011	423785	GRANIZO RUIZ CATALINA DE LOURDES	
3356	41111	2010109007	26432	VALDIVIESO ARROBO RODRIGO MIGUEL	
3357	10692	2010107016	7679	BETANCOURT PINTO HIPATIA MAGDALENA	
3358	51679	3010206005	30935	MALDONADO TORRES NIDIA LEYLA ESMERALDA	
3359	202817	3050207002	126463	EMPRESA NACIONAL DE FERROCARRILES DEL ESTADO	
3360	138191	4010120021	84307	NARVAEZ GOMEZCOELLO ANGEL RICARDO	
3361	32458	3010110007	18956	ZURITA CUBI SERGIO PATRICIO	
3362	6842	1010222017	4695	QUIZHPE INAGUAZO ANGEL EUGENIO	
3363	16574	3010112004	10875	CHAVEZ VERA EDILIA ANANIAS	
3364	28997	3000223004	17256	DUENAS ANDRADE LAURA MARIA	
3365	51636	3010118002	30295	ALVAREZ MOCHA IVAN PATRICIO	
3366	69687	3040212023	43070	ROMERO FUENTES ADRIAN ALEXANDER	
3367	14539	3000221014	8816	CALVACHI CALVOPINA ALFONSO PATRICIO	
3368	76602	1000211007	49684	RON D PADILLA MARIANA	
3369	132400	3040201014	82850	MUNICIPIO DEL DISTRITO METROPOLITANO DE QUITO	
3370	61354	4000209010	36106	ASHQUI CONYA HUGO	
3371	219250	2010118034	132165	MUNICIPIO DEL DISTRITO METROPOLITANO DE QUITO	
3372	11945	3010113015	7037	ARMAS VITERI PLINIO SABINO	
3373	67684	3020305008	40959	MOLINA TAPIA SEGUNDO AMABLE	
3374	83119	3010203010	52895	VERA YANEZ JOSSUE AARON	
3375	74857	1000202013	47303	GUERRA CARVAJAL SEGUNDO VICTOR	
3376	10811	4010118004	7287	BOADA BENITEZ ZOILA ESTER	
3377	85408	3010324010	51925	PEREZ BAEZ BERTHA MARIA	
3378	38401	1000123018	24890	GRANJA D ERAZO CARMELA	
3379	286947	2010112009	156818	ROLDAN ROMERO ANA LUCIA	
3380	3627684	3010215008	827856	PROPIETARIO EN PROCESO DE IDENTIFICACIÁ"N	
3381	35821	4000212005	22568	CHANATASI PAUCAR SONIA DEL CARMEN	
3382	30894	3000319001	19579	PEREZ EMMA BEATRIZ	
3383	42707	4000117010	26557	RIVADENEIRA RENGIFO CARLOS MAURICIO	
3384	78039	2020118006	48299	DAVILA BUSTILLOS ALANA LUCIA	
3385	35099	1000116002	20576	GALARZA VIZCAINO ROGELIO	
3386	42105	1000204002	23747	HIDALGO ESCALANTE TITO GALO	
3387	16653	3000205001	10974	CARVALLO SIGSI GLORIA LUCILA	
3388	30534	3050126004	18832	ERAS DIAZ NELLY VICTORIA	
3389	18074	1010116013	11018	OSEJO VALDIVIESO JOSE EDGAR	
3390	50664	3000220012	31698	ARROYO FLORES DIANA PAMELA	
3391	131154	1000123005	81132	MUNICIPIO DEL DISTRITO METROPOLITANO DE QUITO	
3392	95092	4000209016	58918	GUANANGA HERRERA MARCIA FABIOLA	
3393	18059	1000215015	10565	CHANGOTASI CHILQUINGUA MARIA VICTORIA	
3394	30137	3030307032	18297	ENDARA ALEJANDRO	
3395	12676	2020125001	7216	CABASCANGO ROSALES ALFREDO ROLANDO	
3396	215084	3030102002	131495	COMPANIA DE HIJAS DE LA CARIDAD SAN VICENTE DE PAUL	
3397	92698	3000308006	57391	PACHECO SALAZAR ANTONIO LEONARDO	
3398	60479	3010216002	38426	SAYAY VALLA VERONICA CAROLINA	
3399	82504	2010110014	50325	CUVI CUVI ANA LUCIA	
3400	4108	1010114011	2978	ARAUJO OÁ'A LOURDES DEL CARMEN	
3401	77584	1000212004	48077	GARCIA LOPEZ MARIA AUGUSTA	
3402	58570	4010120013	34362	GORDILLO ROJAS SANDRA PAOLA	
3403	212734	3020104026	129932	MINO GUALACATA SEGUNDO VICENTE	
3404	92161	3020319016	55645	VIERA PACHECO GERMANICO	
3405	16210	2010109008	11444	RUIZ GOMEZ JULIO ENOC HDROS.	
3406	57128	2010119018	34316	LLUISUPA TENECELA ANGEL BOLIVAR	
3407	20166	1000206013	13613	GALLEGOS POZO DELIA MARIA HORTENSIA	
3408	1314333	3040114013	333640	PEREZ QUIROGA JORGE POLIVIO	
3409	524731	3010211004	413465	CARRILLO CARRASCO MILTON ROBERTO	
3410	78561	3010202002	49697	SALAZAR LOPEZ FRANCISCO GUSTAVO	
3411	17303	3040108004	11170	RIVADENEIRA CARRION GALO IVAN	
3412	60218	3020304018	37298	JIMENEZ MOLINA MARIA ROSARIO Y OTROS	
3413	130294	4000113002	82409	ORDEN FRANCISCANA EN EL ECUADOR	
3414	131852	3040201025	82708	MUNICIPIO DEL DISTRITO METROPOLITANO DE QUITO	
3415	65893	4000115006	41826	ORQUERA LAURO ORLANDO	
3416	212774	3010213012	130058	CHICAIZA CALIXTO	
3417	70788	3020111006	43234	ALPALA SANCHEZ LUIS RIGOBERT	
3418	7081	3040101004	4046	AUZ SANCHEZ CARLOS BOANERGES	
3419	38826	4020128013	24095	GUALOTO SANGUCHO MARIA BEATRIZ	
3420	36890	4000124012	22655	CUESTA CALAHORRANO MONICA CLEMENCIA	
3421	94515	3020203048	58831	YANCHATIPAN SEGUNDO SANTIAGO	
3422	26792	3020302020	16531	POZO VENEGAS KATHYUSKA DEL ROCIO	
3423	3658460	4000114048	838917	CAJILEMA ASIMBAYA MARTHA ELENA	
3424	80258	4000209014	49952	VACA FABIOLA	
3425	151866	4000312003	98108	TOTOY PACALLA SEGUNDO GENARO	
3426	72320	3010212005	46022	CAJAMARCA HIDALGO JULIO CESAR	
3427	58990	1000114003	37112	PANCHO RAMOS CESAR HUMBERTO	
3428	34739	3000109001	21656	INSTITUTO ECUATORIANO PARA EL DESARROLLO SOCIAL	
3429	70969	4010219009	42777	PROAÁ'O JACOME AMADOR SEGUNDO	
3430	58905	3000320004	36415	SOTO RODRIGUEZ ANGEL HUMBERT	

DECLARATORIA DE 1984

DELIMITACIÓN DEL NÚCLEO CENTRAL O ÁREA DE PRIMER ORDEN DEL CENTRO HISTÓRICO DE QUITO Y SU ÁREA DE INFLUENCIA, CONSTITUIDO POR EL ENTORNO AMBIENTAL URBANO Y SU ENTORNO PAISAJÍSTICO					
NUMERO	PREDIO	CLAVE CATASTRAL	LOTE	PROPIETARIO	OBSERVACIONES
3431	7225	3010201003	5464	VALENCIA CARLOS OSWALDO	
3432	7652	2010114001	4661	TORRES NARVAEZ GONZALO FERNANDO	
3433	212834	3020203045	129972	MUNICIPIO DEL DISTRITO METROPOLITANO DE QUITO	
3434	3201	2000117003	3043	CAMPOS MOYA MILTON ANIBAL	
3435	5341	3000326008	4221	ARCOS REINALDO	
3436	213097	3020301001	130014	MUNICIPIO DEL DISTRITO METROPOLITANO DE QUITO	
3437	84233	3010214005	52759	CHIGUANO ROMERO GALO FABIAN	
3438	80570	3010101002	50309	FUNDACION PROYECTO SINSOLUKA NIÑEZ Y JUVENTUD MARGINAL	
3439	141834	3040101026	87648	TRUJILLO GUAMAN BLANCA AZUCENA	
3440	212729	3020201033	129928	MUNICIPIO DEL DISTRITO METROPOLITANO DE QUITO	
3441	24817	3000229014	14772	CUVI CUVI FAUSTO RODRIGO	
3442	64992	2000108018	39250	CALVOPIÑA PEREZ NANCY ISABEL	
3443	38439	3020110020	24788	RODRIGUEZ GUERRERO JAIME MANUEL Y OTRO	
3444	804436	3040110001	307180	MINISTERIO DE EDUCACION	
3445	2777	3010113004	418768	ALTAMIRANO HERRERA RUBEN FABIAN	
3446	3630369	3010205019	829419	VANDERKOOIJ CIA LTDA	
3447	57939	3000328003	37163	IGLESIA EVANGELICA MINISTERIO LABRANZA	
3448	48084	2020123012	29557	MONTERO PARDO LUIS FERNANDO	
3449	38364	3010106002	25317	NARANJO BRICEÑA O LIBIA LUCIA	
3450	3677589	3000220022	846661	COMERCIAL PROMAGNOLIA S.A.	
3451	1746	3050122011	377	RAMOS VEGA CRISTINA FERNANDA	
3452	11965	3000224019	8083	VERDUGO CHIN MARIA DOMINGA	
3453	137621	4020128005	84931	GUANOLUIZA SIMBA LUIS GONZALO	
3454	18895	3010219009	12330	PILLAJO JORGE ANTONIO	
3455	21573	2000107008	14938	COBO VELASTEGUI EVA GEORGINA DE JESUS	
3456	83912	3010115011	53211	RAMIREZ GARZON MILTON ENRIQUE	
3457	86513	3010227003	53774	BETANCOURT GUERRA SILVANA ALEXANDRA	
3458	88158	3020317016	61925	ONA IZA EDGAR ROLANDO	
3459	26694	3000103011	16024	CONSEJO GUBERNATIVO DE BIENES ARQUIDIOCESANOS DE QUITO	
3460	212999	4010213001	130157	EMPRESA PUBLICA METROPOLITANA DE AGUA POTABLE Y SANEAMIENTO	
3461	17267	3020102001	11081	CRUZ ONATE MARIA EULALIA Y OTRA	
3462	76915	4010221010	46702	GUAMBAÑA CAIZA JONNATHAN FERNANDO	
3463	80246	4000102009	51334	SANCHEZ GARCIA JOAQUIN BELISARIO	
3464	75711	4000114010	47391	CHICAIZA AYALA LILIANA ELIZABETH	
3465	215093	3030105005	131497	NOVICIADO LA PROVIDENCIA	
3466	50848	3050209003	31552	LUGMANA BURGASI HANNIBAL PAT	
3467	41585	3000216016	25772	EMPRESA PUBLICA METROPOLITANA DE HABITAT Y VIVIENDA	
3468	92610	3010223001	59065	PAZMINO PICO HOMERO OSWALDO	
3469	213439	3000104001	130274	MUNICIPIO DEL DISTRITO METROPOLITANO DE QUITO	
3470	33069	3010222006	20770	PILLAJO TIPANTUNA LUIS GONZALO	
3471	31498	3020110024	19444	ESPINOZA CRUZ CARLOS ANIBAL	
3472	204949	4010126027	127190	BOHORQUEZ REYES SEGUNDO ELIS	
3473	95859	2010116007	55088	TORRES NARVAEZ GONZALO FERNANDO	
3474	28606	3010224022	18059	BALLA GUALAN JUAN CARLOS	
3475	3559290	4000105014	661909	MUNICIPIO DEL DISTRITO METROPOLITANO DE QUITO	
3476	77413	4010106016	47454	DIAZ DUQUE ALBA MARITZA	
3477	214474	4010126022	131274	CAZA CUJI RUBEN MARIO	
3478	212710	3020201021	129909	MUNICIPIO DEL DISTRITO METROPOLITANO DE QUITO	
3479	7452	4010212007	4552	CHICAIZA CHAUCA CARMEN LUISA	
3480	3576861	3040202009	803036	CHAVEZ CRIOLLO PATRICIA LORENA	
3481	33471	3020115007	20757	FLORES CACUANGO MANUEL	
3482	26297	3010109004	16036	CRUZ V D ROSERO SARA MARIA	
3483	634256	4010126036	279603	MUNICIPIO DEL DISTRITO METROPOLITANO DE QUITO	
3484	79694	3050101003	48096	CONCE ORDONEZ LIBIA ALEXANDRA	
3485	72688	4000204014	45192	DAQULEMA DAQULEMA ANGEL JULIO	
3486	13208	1000119021	7397	CADENA MARTHA	
3487	213515	3010229005	130290	BENAVIDEZ TRANCITO	
3488	74761	2020117002	45238	REALPE LOPEZ MIGUEL ANGEL	
3489	86367	3050125005	55069	TOROMORENO V DE AGUILERA MARIA	
3490	74868	4010113011	47727	ROBAYO BUENAÑA O LUIS ALBERTO	
3491	46751	3030308002	29392	JURADO GALARZA ENRIQUE	
3492	49275	3020201056	28975	LLUMIQUINGA D USHINA CARMEN	
3493	21040	1000215009	12880	JARAMILLO VILLAGOMEZ JORGE ENRIQUE	
3494	49822	3000113010	31121	LOPEZ YANEZ JORGE JEOVANY Y OTROS	
3495	67142	4010120016	41215	PATINO ROSERO JORGE HUMBERTO	
3496	195665	3020108008	123767	MUNICIPIO DEL DISTRITO METROPOLITANO DE QUITO	
3497	48178	3030201032	30001	LEMA TIPAN MARIA RAFAELA	
3498	2431	2000104022	1232	UDAY MERINO JULIO CESAR	
3499	31076	3020103001	19983	ESPAÑA MORENO JIMMY FRANCIS	
3500	46634	4000112017	29174	ALMEIDA JARAMILLO JORGE EDUARDO	
3501	94710	3000306006	57763	BOHORQUEZ PEREZ LAURA PIEDAD	
3502	86681	3000223011	54867	TENE MOROCHO LUIS ALBERTO Y OTROS	
3503	3038	1000106021	2472	MAA'AY TOTOY ADAN MANUEL	
3504	525592	3050126026	240991	QUISHPE RAMOS LUIS ENRIQUE JAIME	
3505	52151	2010119013	33577	MANTILLA LOPEZ HILDA VIOLETA	
3506	81909	2010119003	53311	SERRANO VILLACIS LUIS EDUARDO Y OTRO	
3507	601305	3000214001	262728	CASTILLO ZAMBRANO SEGUNDO CRUZ	
3508	10571	2000126007	6527	RODRIGUEZ ORTIZ FEDERICO ALFREDO HRDS	
3509	22525	1000204009	15032	CONGREGACION NACIONAL DOCENTE DE RELIGIOSAS OBLATAS DE LOS CC SS DE JESUS Y MARIA	
3510	2518	3010115007	1534	MUNICIPIO DEL DISTRITO METROPOLITANO DE QUITO	
3511	36897	3010109002	22658	SILVA PIRAY SEGUNDO BRUNO Y SRA	
3512	570991	3010211014	250324	QUISHPE CAJAMARCA MARIA DIOCELINA	
3513	75955	3040101020	47082	CORRALES PAUCAR JOSE RICARDO	
3514	215673	1000218009	130138	QUITIGUIA ECHEVERRIA SEGUNDO EDUARDO	
3515	67778	3020103005	42107	ACOSTA REYES EDWIN EZEQUIAS	
3516	41630	3010225029	26617	ORDEN HOSPITALARIA DE SAN JUAN DE DIOS EN EL ECUADOR	
3517	14273	2000128022	9490	CALERO CANDÓ JOSE MARCELO	
3518	84733	1000103015	52509	TAPIA ORTIZ CESAR JULIO Y OT	
3519	35134	3010201004	20482	GALEAS OLEAS JULIO TARCICIO CESAR	

DECLARATORIA DE 1984

DELIMITACIÓN DEL NÚCLEO CENTRAL O ÁREA DE PRIMER ORDEN DEL CENTRO HISTÓRICO DE QUITO Y SU ÁREA DE INFLUENCIA, CONSTITUIDO POR EL ENTORNO AMBIENTAL URBANO Y SU ENTORNO PAISAJÍSTICO					
NUMERO	PREDIO	CLAVE CATASTRAL	LOTE	PROPIETARIO	OBSERVACIONES
3520	81192	4010114019	51531	JIMENEZ MONTERO LEONARDO	
3521	40886	2010120005	25335	HARO ALVAREZ LUIS ANTONIO	
3522	85959	3000202021	54101	TACO CARVAJAL EDISON RENE	
3523	55912	2010102004	32215	CALLE MONCAYO JOHANNA MARGARITA	
3524	35013	2010101012	22043	SILVA AVALOS FRANKLIN CORNELIO	
3525	131417	1000125004	82795	HOSPITAL BACA ORTIZ	
3526	87102	1000129001	60881	CARVALLO SIGSI GLORIA LUCILA	
3527	80559	3010321003	49837	SANDOVAL MORENO CARLOS MANUEL	
3528	66036	3000215026	41014	REINO CHAFLA MARCOS FABIAN	
3529	212842	3010219012	129976	BETANCOURT TAPE CARLOS SEGUNDO	
3530	58551	2000104017	35108	PEREZ NUÑEZ EDGAR MARCELO	
3531	49610	3010213003	30353	LOPEZ ACOSTA MERCEDES Y OTRO	
3532	34719	3000114002	20928	YUNDA IBARRA VANESSA BELEN	
3533	82050	3010102010	49887	SHUGULI GOMEZ EMILIO	
3534	66276	4010125006	39522	TAMAY CANDO MIGUEL ANGEL	
3535	2615	3010217001	3258	ALMEIDA USIÁ A LUIS	
3536	3576599	3000319010	31025	CHANGO CALDERON EDGAR ALFREDO	
3537	34081	3040111001	410905	CISNEROS PERALTA ABRAHAN ISAAC	
3538	2495	3000217007	755	CHIRIBOGA SILVA BEATRIZ AMERICA	
3539	213802	4000304001	128052	MUNICIPIO DEL DISTRITO METROPOLITANO DE QUITO	
3540	70170	1000110005	43241	ORDOÑEZ RIOS BELGICA MARIA	
3541	16290	4000112020	11462	AJILA LAPO JOSE SALVADOR	
3542	20135	1010121016	418815	CHIRIBOGA JULIO ARGENTINO	
3543	15638	3000206010	9212	MUNICIPIO DEL DISTRITO METROPOLITANO DE QUITO	
3544	2482	3010227019	75	CARRASCO REBECA MARIA	
3545	93741	3020304011	60027	VITERI CLAUDIO ANGEL MARIA	
3546	95003	3010118005	58687	YEPEZ CRUZ MIREYA BERNARDA	
3547	49686	4000203007	31712	COPO FLORES ELIECER GERARDO	
3548	93929	4010128002	58368	CRUZ MARIA MERCEDES	
3549	33819	2000126002	19116	SUAREZ FAUSTO EDMUNDO	
3550	272998	1000122016	150340	COBA ALVEAR RUBEN ERNESTO	
3551	92544	3000325007	58993	GUERRERO VELEZ NIXON FABIAN	
3552	4189	1010223004	4702	ANDRADE CUEVA ORFA NOEMI	
3553	406978	3020107008	228414	GARCIA HERNANDEZ JULIO RUBEN	
3554	48147	3000310012	28802	HEREDIA TENELANDA HELEODORO	
3555	57748	2020113006	36580	MORAN D GALLEGOS EMMA	
3556	87355	3040201001	61080	VIVEROS MOSQUERA FANNY LOURD	
3557	80995	3000115003	51524	MAALOUF GEORGES NICOLAS Y OTROS	
3558	84371	3040111024	54217	TAMAYO CHAVEZ TOMAS OLMEDO	
3559	83432	1000119003	51910	ARIAS ACUNA JOSE ROQUE	
3560	36521	2000119012	22462	MENA GARCIA FELIX AUGUSTO	
3561	3643781	4010110017	30072	LLANGA MACIAS CAMILA SIMONE	
3562	2715	3000311003	2043	ALOMOTO VENEGAS JORGE ENRIQUE	
3563	4202	2000108006	3444	SAAVEDRA ERAZO MARIA ISABEL	
3564	63087	4000204021	39782	CUENCA CAÑIZARES GUILLERMO ALEJANDRO	
3565	194712	3010108006	115891	MUNICIPIO DEL DISTRITO METROPOLITANO DE QUITO	
3566	190624	3030201038	119203	LEMA RODRIGUEZ ISAC IGNACIO	
3567	17626	4000213007	10463	CAZARES NAULA MARIA TERESA	
3568	55100	2000102002	33881	CUEVA MINO MARIA TERESA	
3569	26850	2020115016	17053	DALGO ANDRADE WILSON ALEJANDRO	
3570	63700	3040101007	37830	ORATE CARRERA JULIO CARLOS	
3571	12869	3020305002	8037	BONILLA YANEZ FELISA JANETH	
3572	203693	4010103011	127586	CHISAGUANO ANDAGUA ANGEL MARIA	
3573	86111	4010127002	54270	TOBAR GUERRERO CESAR TELMO	
3574	2436	1000122013	66	ALMEIDA GARCIA JOSE JAIME	
3575	14155	2000125001	9383	TAMAQUIZA ICHAPANTA LUIS CRISTOBAL	
3576	50198	1000224008	30122	VILLAGOMEZ BERMEO MARIA CECILIA	
3577	91633	3000326002	56816	VELEZ ORTIZ VICTOR MANUEL	
3578	215668	1000211011	130136	NORONA GASTON	
3579	12089	2000124005	7002	VASCONEZ ALARCON HERMOGENES SALVADOR	
3580	68408	3000321006	44329	HERRERA MANUEL GONZALO	
3581	213400	3010220011	130264	MUNICIPIO DEL DISTRITO METROPOLITANO DE QUITO	
3582	74310	3020302011	45353	RIVADENEIRA FREIRE ANIBAL	
3583	434477	3010104003	415438	CALVOPINA CONSTANTE NANCY BEATRIZ	
3584	212692	3020201050	129898	MUNICIPIO DEL DISTRITO METROPOLITANO DE QUITO	
3585	213527	4010102004	130295	BARBA MIGUEL ALBERTO	
3586	41436	3040101087	26066	HERRERA ANDRADE PEDRO	
3587	6811	3020111002	3431	ASOCIACION D TRABAJADORES VE	
3588	46556	1000112001	26898	MONTIEL NARVAEZ PIERO EUGENIO	
3589	90357	2020116027	57602	SALME GRANJA ARNULFO DE JESUS	
3590	213391	4000114022	130350	NUÑEZ NUÑEZ HUGO ROGELIO	
3591	61188	1010222011	35976	JUSTICIA MALDONADO POMPILLO BAYARDO	
3592	216494	4000217002	127896	MUNICIPIO DEL DISTRITO METROPOLITANO DE QUITO	
3593	539075	2020113023	241814	MARTINEZ LANDIVAR SONIA Y HNA	
3594	3606086	3020110055	818956	ESCOBAR MANUEL	
3595	520	3010225014	1276	ALMEIDA CARLOS ENRIQUE	
3596	62629	1010210028	37558	PEREZ HURTADO CARLOS RENE	
3597	57518	2000205008	36129	MORALES LUIS ALBERTO	
3598	9469	2020104005	6558	BASTIDAS ORTIZ JOSE RUBEN	
3599	12833	3010323008	8429	GUILCAPI CAJO JULIO CESAR	
3600	211638	4020128008	130667	TORRES CARVAJAL GALO ABDON Y	
3601	406568	1000212027	421475	PANCHI HUILCA PABLO JAVIER	
3602	373288	3050210004	204840	DE LA CRUZ BASTIDAS SIXTO ACELI	
3603	586880	1000206021	417677	HERMANOS DE LAS ESCUELAS CRISTIANAS	
3604	47477	1000209003	28127	LARENAS GUZMAN MARIA GUIHOMART	
3605	90718	4000305001	57929	ABATA JIMENEZ MARCELO	
3606	345747	3020104037	190858	MUNICIPIO DEL DISTRITO METROPOLITANO DE QUITO	
3607	2272	1000123007	1515	UNIVERSIDAD TECNOLOGICA AMERICA UNITA	
3608	45241	1010116016	26130	PINOS VERDEZOTO GEOVANI FERNANDO	
3609	62843	3010227018	40815	NUNEZ ERAZO MATILDE OLIMPIA	
3610	1245521	1000139001	323563	MUNICIPIO DEL DISTRITO METROPOLITANO DE QUITO	

DECLARATORIA DE 1984

DELIMITACIÓN DEL NÚCLEO CENTRAL O ÁREA DE PRIMER ORDEN DEL CENTRO HISTÓRICO DE QUITO Y SU ÁREA DE INFLUENCIA, CONSTITUIDO POR EL ENTORNO AMBIENTAL URBANO Y SU ENTORNO PAISAJÍSTICO					
NUMERO	PREDIO	CLAVE CATASTRAL	LOTE	PROPIETARIO	OBSERVACIONES
3611	69984	3010110004	43825	POLO MEDINA JORGE EDUARDO Y HNOS	
3612	81177	2000108002	50611	SARMIENTO DE LA TORRE ROSA DEL CARMEN	
3613	83202	4000124005	52996	SORIA MELENDREZ JULIO GONZALO	
3614	47846	2020115002	30026	LASO QUINTANA BERTHA INES	
3615	85174	3040111027	52163	TERAN CASTRILLON GUILLERMO	
3616	28582	1010210008	16967	VALENCIA YEPEZ BYRON ARTURO	
3617	61113	2010117003	36430	NAJERA YEPEZ ROSA GRACIELA	
3618	5650	1000215023	4110	ARGUELLO ALMEIDA MANUEL LUPE	
3619	5841	1000208003	414740	GARRIDO DELGADO MANUEL FAUST	
3620	93059	3000224018	59437	VILLANDRANGO SALAZAR MARIA Y HNA	
3621	56435	3000329014	35262	GUAMAN CEVALLOS SEGUNDO LUIS	
3622	7309	4000210007	4018	AVILES ARGUELLO ENRIQUE GONZALO	
3623	58934	2010105001	35598	MOYA VALLEJO ISABEL DE LAS MERCEDES	
3624	55533	3000205014	33132	MOLINA RAMOS MARTHA CECILIA Y OTRO	
3625	45188	3000310010	27075	CHANALATA TOAPANTA SEGUNDO FELICIANO	
3626	212778	3010207021	130062	SECRETARIA DE EDUCACION SUPERIOR, CIENCIA, TECNOLOGIA E INNOVACION	
3627	72226	3000306009	44618	QUISANGA AGUIRRE VICENTE ERNESTO	
3628	18054	2010107013	11914	CHISAGUANO CHISAGUANO MANUEL FERNANDO	
3629	3627443	3010102027	827811	MINISTERIO DE EDUCACION	
3630	99596	2020105007	70105	GAIBOR CARLOS ARTURO	
3631	23312	2010115009	14061	PARRA JOSE LUIS	
3632	73190	2010110006	44810	REDROVAN GARZON LUIS EFRAIN	
3633	29512	3000324002	17344	HERRERA VELOZ JORGE JAVIER	
3634	60629	3000116015	38556	BRITO HERRERA ALFREDO	
3635	35330	2020118003	20676	ARIAS SANCHEZ FAUSTO LEONARD	
3636	56436	3000227003	35263	VELOZ MENA CESAR AUGUSTO	
3637	86871	2000103008	54160	TORRES ROJAS ELIO JAIR EDUA	
3638	365791	3020203065	192532	TENESACA GUACHO FELIX JOSE	
3639	72946	3000318024	45981	TIRADO GUAMANZARA JOSE LUIS	
3640	86864	1000210009	53459	TORRES REAL OSCAR HUMBERTO	
3641	46423	1010221009	28070	DIAZ ALBUJA JORGE GUILLERMO	
3642	41567	3010123012	26364	MUNICIPIO DEL DISTRITO METROPOLITANO DE QUITO	
3643	46334	3040101081	27611	ORDOÑEZ MENDOZA MARLON PATRICIO	
3644	34404	3020103009	21756	VACA BOLANOS EDMUNDO GUILLERMO	
3645	70712	3000331001	43576	PREASOCIACION SAN ANTONIO	
3646	67975	4010126001	41757	SILVA PILATAXI JOHANNA ELIZABETH	
3647	132852	1000102012	83008	MUNICIPIO DEL DISTRITO METROPOLITANO DE QUITO	
3648	1733	3000320013	1439	LLAMUCA AGUAGALLO ANGEL GABRIEL	
3649	215686	1000211019	130624	TORRES CADENA ELKIN OLIMPO	
3650			129682		POR ACTUALIZAR DATOS
3651	63023	2000124004	38859	CHAVARRA ALARCON CARLOS EDUARDO	
3652	13417	2010107002	8516	ENDARA CAICEDO MERCEDES DEL	
3653	68238	4010106027	44219	PEREIRA CUEVA LUIS BOLIVAR	
3654	29113	2020116008	17432	MAJI CASAGALLO JOSE	
3655	802487	3030201039	306477	MUNICIPIO DEL DISTRITO METROPOLITANO DE QUITO	
3656	79002	2020118004	49551	MINISTERIO DE EDUCACION	
3657	181	1000120017	504	CAJILEMA ASIMBAYA SEGUNDO MANUEL	
3658	85115	2000103015	53035	ALVAREZ MONTALVO CARLOS ANGE	
3659	37653	3020101015	23602	VARGAS VELIZ JOSE LUIS	
3660	47711	3000221008	27929	CASTILLO LOZADA JUAN FRANCISCO	
3661	68310	3000226005	43783	PUENTE ESTRELLA DAVID	
3662	57964	1000212024	36333	ORTEGA CHANGOTASI COSME XAVIER	
3663	67143	4010117003	41216	CORRAL PATIÁ'O FRANCISCO EFREN	
3664	20215	2000104015	13412	CHIRIBOGA ALVARADO OSWALDO PATRICIO	
3665	64391	2000128019	40397	ARIAS ARIAS CARLOS LEONARDO	
3666	93674	1010210004	59981	VITERI ALAVA GONZALO EDUARDO	
3667	131546	3010101003	82750	MUNICIPIO DEL DISTRITO METROPOLITANO DE QUITO	
3668	26562	3020302019	16314	CUEVA CASTELLANOS CARLOS ENRIQUE	
3669	47908	1000209024	28487	PEÑAHERRERA ALMEIDA DAGMAR JAZMIN	
3670	3506770	3030308025	456533	ERAZO JOSE ALFREDO	
3671	48219	3000206002	28485	CASA GERMAN	
3672	94870	1000119014	56617	YEPEZ PROANO MARCO VINICIO Y OTROS	
3673	17977	2010117007	10355	CEVALLOS ROMERO ANA LUISA	
3674	215245	4010128007	130795	GONZALEZ PAREJA GLADYS FLORENCIA	
3675	5616	4010125013	4532	YANDUN POZO GLORIA OLIMPIA	
3676	130906	4000109005	83994	MUNICIPIO DEL DISTRITO METROPOLITANO DE QUITO	
3677	87060	3000308001	60850	TOSCANO GAVILANES JOSE IGNACIO	
3678	82895	2000128004	51587	SOASTI ROJAS MANUEL HRDRS.	
3679	56207	1000203004	34663	VALDIVIESO VELA KATHERINE ANDREA	
3680	17898	3020301002	12058	SANGUCHO OLMOS JOSE DAMACIO	
3681	80449	4010119006	50745	SANCHEZ LUIS HERNANDO	
3682	62641	3000311010	38013	NOLIVOS MANUEL ELIAS MARIA	
3683	15365	1000109006	9900	CARDENAS VALENZUELA CARLOS PATRICIO	
3684	83117	3010202007	52462	HERNANDEZ DE SOLORZANO LUISA HRDS.	
3685	38863	1000215035	24534	GUALOTUÁ'A CRUZ JUAN MANUEL	
3686	888898	3010110012	305852	PANDO SUSCAL LUIS POLIVIO	
3687	69833	3000211004	43593	REBILLA TEREZA DE JESUS	
3688	620678	1000224017	269834	UYANA GONZALEZ MARIA DELIA	
3689	76196	1010118002	47579	ROMERO CABRERA ANA LUCIA	
3690	55394	4000213006	34599	ALVARADO CAIZA CARLOS PATRICIO	
3691	87856	2010111013	61551	MEDINA ESPIN ANGEL MARIA	
3692	60282	4000206001	38224	REYES NARVAEZ GONZALO FRANCISCO	
3693	68588	4000211015	42791	ALLAICA YUNGAN HUMBERTO	
3694	91809	2010118028	56296	TORRES PASTUNA SEGUNDO AGUSTIN Y SRA	
3695	10686	3010219003	6180	BETANCOURT ALVEAR MARTHA ALICIA	
3696	690968	3020201043	291261	MUNICIPIO DEL DISTRITO METROPOLITANO DE QUITO	
3697	91808	1000205004	56212	CARDENAS MARCO EDISON	
3698	11899	1000207005	8482	CHAVEZ BUCHELI FELIX JORGE AUGUSTO	
3699	4252	3010202023	2187	ZAMORA ARCOS JOSE OLMEDO	
3700	20207	1010112013	13295	BETANCOURT RODRIGUEZ SILVIO WALTER	

DECLARATORIA DE 1984

DELIMITACIÓN DEL NÚCLEO CENTRAL O ÁREA DE PRIMER ORDEN DEL CENTRO HISTÓRICO DE QUITO Y SU ÁREA DE INFLUENCIA, CONSTITUIDO POR EL ENTORNO AMBIENTAL URBANO Y SU ENTORNO PAISAJÍSTICO					
NUMERO	PREDIO	CLAVE CATASTRAL	LOTE	PROPIETARIO	OBSERVACIONES
3701	6616	3010224014	4047	REASCOS GONZALEZ LUZ AMERICA	
3702	13262	4010211005	7827	ALCIVAR DURAZNO ANGELICA MARIA	
3703	78924	3010103006	51071	ARAUZ SALCEDO MARIA TERESA DE JESUS	
3704	68820	3040111015	42180	TIBAN COQUE LUIS FELIPE	
3705	69800	3030103004	44042	SUAREZ MENDEZ JUAN ANIBAL	
3706	24996	3010202026	16278	CANDO TOAPANTA NANCY DE LAS MERCEDES	
3707	85517	3010323009	52378	TIERRA CAJAMARCA ENRIQUE ABELARDO	
3708	632414	1010120016	272547	VILLACRES PALACIOS RAQUEL ELSA FABIOLA	
3709	29816	1010121002	17317	ROSERO ALDAS EUGENIO DE JESUS EDGAR	
3710	49708	2000134007	30707	MUNICIPIO DEL DISTRITO METROPOLITANO DE QUITO	
3711	207192	4010219008	124335	ORTIZ CASTRO MONICA JANNETH	
3712	90756	1000209022	56390	MORILLO ROBLES LUIS ANTONIO	
3713	67714	3000319005	41174	PAZMIÁ'O PAZMIÁ'O JORGE ENRIQUE	
3714	212929	4000107003	130019	FUNDACION MARIA ISABEL TOBAR	
3715			14087		POR ACTUALIZAR DATOS
3716	190528	3030201003	119231	GOMEZ D L TORRE OFELIA CHARL	
3717	1352843	1000224023	340412	PATIA'O VALENCIA GERARDO RODRIGO	
3718	6743	4000114007	4999	ASIMBAYA SIMBANA SEGUNDO MAN	
3719	212810	3010211018	130080	MUNICIPIO DEL DISTRITO METROPOLITANO DE QUITO	
3720	16696	4020111001	11290	CASAGALLO CHILUISA LUIS ALFREDO	
3721	15332	3010111010	10155	CARDENAS FALCONI MARTHA LUCIA	
3722	629390	3020303012	275585	REYES ROSERO RICARDO HRDS	
3723	96625	4010124011	55528	ENRIQUEZ JOSE ISAEL	
3724	593597	2010115015	421751	HERRERA VEINTIMILLA MARGARITA CONCEPCION	
3725	3627686	3000228013	827857	PROPIETARIO EN PROCESO DE IDENTIFICACIÁ" N	
3726	83682	3000116004	51976	SIRANAULA PANDO GONZALO MANU	
3727	28085	2000124016	17105	DELGADO MENA JOSE RAFAEL RICARDO FERNANDO	
3728	1311037	4010106043	426526	ROMERO BASANTES LIDA GLADYS Y OTRAS	
3729	61630	2010101010	38928	AYALA MAZON SEGUNDO JAIME Y	
3730	25110	3020109008	16376	COOPERATIVA DE AHORRO Y CREDITO PREVISION AHORRO Y DESARROLLO LTDA	
3731	58391	3030305008	33765	PONTON MORILLO LAURA GENOVEVA	
3732	226027	4000119008	425029	VERDESOTO PAZ EDISON FERNANDO	
3733	309211	4000114036	160636	URIARTE CASTRO GRETA CONSUELO	
3734	1300169	3030102008	332202	RUIZ MALDONADO AMABLE VITALIANO	
3735	2939	2000124014	1797	HEREDIA OLMEDO RENAN TEMISTOCLES	
3736	11216	2000101002	6839	IZURIETA MOROCHO GLORIA ROSARIO	
3737	44005	4020128002	27190	AMAGUAÁ'A CALVOPIÁ'A JAIME LIZARDO	
3738	3026739	1000230001	637326	MUNICIPIO DEL DISTRITO METROPOLITANO DE QUITO	
3739	7914	3000332004	4780	MUNICIPIO DEL DISTRITO METROPOLITANO DE QUITO	
3740	37808	3000117015	22985	GONZALEZ PAREDES CARLOS ALBERTO	
3741	213573	4010105001	129009	MUNICIPIO DEL DISTRITO METROPOLITANO DE QUITO	
3742	79307	1010127018	49661	CEDILLO CRESPO JOSE LUIS	
3743	24932	3020320001	416678	BELTRAN BORRERO MARIA AUGUSTA	
3744	65008	1000107005	40701	OSORIO TRAVEZ GUILLERMO RENE	
3745	76969	2000126009	47143	PROANO FREIRE MARIA ANTONIETA	
3746	74402	2000126008	45450	RIVADENEIRA PAZ GALO ETHELWOLDO	
3747	9199	3040114001	6139	BARROS CALVACHE JUAN JOSE	
3748	32221	2000103018	19323	ESTRELLA OSORIO GRACIELA MARIA Y OTROS	
3749	84757	4010129002	52628	NAZATE CARDENAS ROLANDO IVAN	
3750	30435	3010202015	19486	ENRIQUEZ DAVILA RENE ALFONSO VICENTE	
3751	49192	4000204001	29640	LLIVE HEREDIA LILIANA DE LOURDES	
3752	517066	4000212012	423532	IRUA IMBAQUINGO ROSA MARIA	
3753	4454	3020317023	2867	PAZMIÁ'O TENELEMA RICARDO ELIAS	
3754	214868	4020128016	129688	ESPINOSA PARRAGA OLGA MARIA	
3755	39751	4000208003	23716	JIMENEZ GUEVARA RENATO FABIAN	
3756	13231	2000108015	8240	PAEZ MONTALUISA MARCO RENE	
3757	77272	3020111005	46486	GERMAN HEREDIA MARIO EUCLIDES	
3758	22584	1000206019	14497	FERNANDEZ ENRIQUEZ DARWIN MARCELO	
3759	54523	4000107010	32282	PARRA FALCONI SEGUNDO MARIANO	
3760	52900	2000125008	31896	MARTINEZ VALENCIA JOSE ANTONIO	
3761	529347	4000203005	239221	RUEDA PEREZ MARCELO PATRICIO	
3762	802209	3010228004	306550	MUNICIPIO DEL DISTRITO METROPOLITANO DE QUITO	
3763	129	3000122006	883	ZAPATA PALMA LOLA DE LAS MERCEDES	
3764	45450	4000305029	27924	MUNOZ JARAMILLO CIA. LTDA.	
3765	214882	2000205001	131436	VITERI OÁ'ATE WALTER WILFRIDO	
3766	83925	3020302007	51989	SUASNAVAS REDROVAN RAUL RENE	
3767	676694	4010106039	289012	SUBIA BEDON ALFREDO ALCIDES	
3768	33427	1010118010	21905	TORRES MEJIA LIBIA AGMADULINA Y OTROS	
3769	1051	2000108010	635	MELO CRUZ MANUEL	
3770	4988	1010125010	2055	FIDEICOMISO SARVIMPORT	
3771	61361	1010127012	36571	SUAREZ EDUARDO ARTURO	
3772	86938	2010107017	53569	ENCALADA CORDOVA NANCI JUDITH	
3773	90436	3000205004	57686	ACOSTA SANTAMARIA EDMUNDO MARCELO	
3774	49999	3010225037	31702	GUAITA IZA SARA MARINA	
3775	7572	1000205010	4578	FALCONI VILLACIS GABRIELA MICHELLE	
3776	130269	3000107001	82375	MONASTERIO DE SANTA CATALINA DE SIENA	
3777	1285820	2010110018	422420	DUPUY FIELDING DAVIS	
3778	66264	1000120014	39069	PANCHO RAMOS OSCAR EFRAIN	
3779	82896	3000110007	53117	SOASTI VEGA MANUEL ALONSO	
3780	10116	1000109014	5330	CRUZ GRIJALVA AIDA REBECA	
3781	56500	1000104009	34130	MONTANO D LA CADENA MIGUEL A	
3782	83161	3000106001	52902	ARIAS YANEZ WILLIAN RAUL	
3783	332547	2010102008	178697	CUEVA MARCO VINICIO	
3784	53678	3000307004	33612	PALACIOS V D CARRION MEJIA M	
3785	24956	4010125025	16589	REA ASHQI MANUEL	
3786	2852	3000222013	3160	ALTUNA MUÁ'OZ ESTELA MARIA	
3787	85995	3000318022	54173	TOAPANTA TOAPANTA MANUEL	
3788	70065	3020108009	43835	GUERRERO YAMBAY MARCO EDUARDO	
3789	85215	2010114005	52169	DE LA TORRE TERAN MARIA CLEMENCIA	
3790	634565	3000324011	413792	FIALLOS RAZO JOSE ANTONIO	

DECLARATORIA DE 1984

DELIMITACIÓN DEL NÚCLEO CENTRAL O ÁREA DE PRIMER ORDEN DEL CENTRO HISTÓRICO DE QUITO Y SU ÁREA DE INFLUENCIA, CONSTITUIDO POR EL ENTORNO AMBIENTAL URBANO Y SU ENTORNO PAISAJÍSTICO					
NUMERO	PREDIO	CLAVE CATASTRAL	LOTE	PROPIETARIO	OBSERVACIONES
3791	87352	3000308003	61077	CHAFLA QUITO URBANO	
3792	34933	4010108005	21946	GALARZA ANDRADE GALO RENAN	
3793	30165	2010111002	17911	MEJIA ECHEVERRIA RAUL ERNESTO	
3794	3624911	4010212015	826666	PROPIETARIO EN PROCESO DE IDENTIFICACIÁ" N	
3795	29282	4010206006	17159	DURAN JORGE ALCIDES	
3796	68507	2010110011	41709	PEREZ BORJA DIEGO FERNANDO	
3797	31091	4010119005	19130	ESPARZA SIGCHA PEDRO MANUEL	
3798	3338	2020104024	1891	PAREDES PAREDES LIGIA REBECA	
3799	3624907	4010221018	826663	PROPIETARIO EN PROCESO DE IDENTIFICACIÁ" N	
3800	12431	4010208014	7761	QUISHPE MELO MARTHA CECILIA	
3801	16960	3010104014	11759	MELENDEZ JOSE ARMANDO	
3802	87311	3010107013	61174	LOZA PAREDES YANKLES GONZALO	
3803	630715	1010113004	417801	BERMUDEZ ARBOLEDA NURY CRISTINA	
3804	51396	3000223013	30278	PONCE MALDONADO VICTOR HUGO	
3805	53060	2010107015	30224	ALEAGA BUENANO MIGUEL HUMBERTO	
3806	133159	4000204002	83107	VALLEJO CONDO ABELARDO	
3807	300912	3000222016	167223	ONA TIZALEMA HUGO RAMIRO	
3808	69083	3000219003	41000	INACATO TULCAN MAURICIO RENE Y OTRO	
3809	31413	2000134009	19356	AGUIRRE AULES JORGE HUMBERTO	
3810	20122	3000116025	13605	VILANA CAJAMARCA CESAR RAUL	
3811	89390	4010208009	58437	BASTIDAS DUENAS JOSE WILSON	
3812	212994	4010211012	130155	LEMA TOBAR FAUSTO WILSON NAPOLEON	
3813	37865	2020120014	22219	GONZALEZ TOSCANO FREDDY GUSTAVO	
3814	55226	3010123007	33977	HERRERA BENALCAZAR MARCO	
3815	86487	3000230002	54864	NARVAEZ ORQUERA ESTEFANY POLETH	
3816	37554	4000213024	23029	NIEVES ZAMBRANO EDGAR AMABLE	
3817	46432	1000102007	26902	JIMENEZ LEON ANGEL AMABLE	
3818	35278	3020112004	21433	BARREIRO ZUNIGA LUIS ECUADOR	
3819	314484	1000207015	167918	LA IGLESIA BAUTISTA CENTRAL	
3820	37656	1000123015	22504	GONZALEZ ELSA MARIA PIEDAD	
3821	284534	1010125001	425062	GALLARDO BALLADARES RAFAEL TIMOLEON	
3822	47228	1010210025	29058	VILLACRES SILVA VICENTE EDUARDO	
3823	37694	3010107006	22213	PAREDES BALSECA MARGARITA HERMINIA	
3824	799926	1000211033	307523	ECHEVERRIA PAREDES MARIA CARLOTA	
3825	18572	2000110009	11359	MALDONADO CHACON MARIA ELIZABETH	
3826	88356	3010107010	61966	UTRERAS HIDALGO GABRIEL PATR	
3827	802481	4010205014	306346	MUNICIPIO DEL DISTRITO METROPOLITANO DE QUITO	
3828	625515	1010112002	415722	ESTRADA SALTOS GUILLERMO RODRIGO	
3829	36041	4010223016	23360	GUARACA QUIHPPE JUAN BERNARDO	
3830	58206	1000205012	34890	REINOSO NAVARRETE MIGUEL ANGEL	
3831	67619	4010125020	41515	PAZMINO GUZMAN HUGO ALFREDO	
3832	800609	3020201063	307450	MUNICIPIO DEL DISTRITO METROPOLITANO DE QUITO	
3833	4999	2000107007	2062	POALACIN CHISAG SEGUNDO TOMAS	
3834	202876	3050210020	126412	SEGARRA CAMPOVERDE MARIA ANGELES	
3835	47660	3000216023	29051	TENE MEJIA LUIS ALBERTO	
3836	21254	4000210005	12996	ESTRELLA CISNEROS ANA JULIETA	
3837	22479	1000134013	13862	NARANJO SERRANO JORGE ANIBAL	
3838	69068	4000208002	42408	TRUJILLO TRUJILLO RAUL OLMEDO	
3839	20950	3020101017	13593	CIFUENTES FLORES ANA VICTORIA	
3840	96723	2010115030	55578	SAENZ ERASO MARIA ISABEL	
3841	529520	3010104004	425570	ORDONEZ ASTUDILLO RITA CELINA	
3842	30769	3000117013	20419	PROANO ESCALANTE JUAN BAUTISTA	
3843	93947	3000313003	58384	VITERI SANDOVAL MOISES GUILL	
3844	76144	2010111010	47816	BENAVIDES SUASNAVAS MARIA AU	
3845	212697	3020201009	129846	MUNICIPIO DEL DISTRITO METROPOLITANO DE QUITO	
3846	75374	3010109007	46555	TAPIA URGILEZ JOSE RAFAEL	
3847	5920	3010201002	4413	MENA SANCHEZ FRANCISCO ANIBAL	
3848	68568	3000303001	43647	CASILLAS COCHA JOSE AMABLE	
3849	2805	3020107003	3039	HEREDIA ANALUISA LUIS ALFREDO	
3850	37955	2010120009	23090	SOCIEDAD DE VOCEADORES DE PICHINCHA	
3851	23309	2010101013	13958	CARRION CARDENAS ALEJANDRA CAROLINA	
3852	66630	4010118013	39304	CONTERON ALBARRAN ROSA MATILDE	
3853	45108	3010106012	25654	JURADO OLIVO LUIS ALFREDO	
3854	20310	4000209008	13428	GUAMAN YEPEZ JUAN	
3855	71616	3000323004	43977	MOLINA ROBAYO EDWIN GUSTAVO	
3856	57194	3040101074	35244	MORA CACERES FERNANDO AGUSTIN	
3857	332012	1010116012	415294	SALVADOR JACOME HUGO JAVIER	
3858	60197	3010123006	38212	FUNDACION DE MISIONERAS DE LA NINEZ	
3859	19274	1010117003	13076	MIA MD RIPAN	
3860	130799	3000201004	82547	MINISTERIO DE EDUCACION	
3861	81535	3000114011	50231	VIZCAINO QUINTEROS ROSA CECILIA Y OTROS	
3862	66739	3020106002	41312	CHALO VALLA OSWALDO Y OTRO	
3863	40612	2020117006	25249	GUZMAN MEDINA IRMA SONIA	
3864	41560	3040111007	26280	LARCO HERRERA LUIS ALFONSO	
3865	74864	1000119020	47306	AGUIRRE ROBAYO MAIRA FERNANDA	
3866	92891	3020101009	59291	BALLA CHUQUI LUIS REINALDO	
3867	63309	3000319008	40017	OLA GUZMAN NELSON ANIBAL	
3868	35251	4000206006	21920	GALLARDO HERRERA ELOY	
3869	48311	1010223021	28808	MORALES PINTO RAUL	
3870	31072	4010106038	19980	ESPANA ESPANA JOSE	
3871	70509	3000229013	43917	POZO GAVILANEZ CARLOS EDUARDO	
3872	57676	4020128003	36929	ORDOÑEZ TACURI VICENTE ROBERTO	
3873	25951	3010220009	16149	TANDALLA ONTANEDA JOEL SAMIR Y OTRO	
3874			129683		POR ACTUALIZAR DATOS
3875	55430	2020117001	34186	LOMAS COLLAHAUZO MANUEL MESIAS	
3876	33943	1000103017	20861	RECALDE RECALDE POLIVIO HORACIO	
3877	13326	3020104027	7394	CADENA RODRIGUEZ CARLOS ALFONSO	
3878	55072	3020317030	34290	MINO MARIANA DE JESUS	
3879	65959	3040201012	40932	PALACIOS RODRIGUEZ ANGELA GR	
3880	70861	4010110009	45831	AREVALO ASTUDILLO JOSE EDUARDO	
3881	26920	2020119001	16217	DAQUI VENEGAS OSWALDO	

DECLARATORIA DE 1984

DELIMITACIÓN DEL NÚCLEO CENTRAL O ÁREA DE PRIMER ORDEN DEL CENTRO HISTÓRICO DE QUITO Y SU ÁREA DE INFLUENCIA, CONSTITUIDO POR EL ENTORNO AMBIENTAL URBANO Y SU ENTORNO PAISAJÍSTICO					
NUMERO	PREDIO	CLAVE CATASTRAL	LOTE	PROPIETARIO	OBSERVACIONES
3882	683721	1010121017	413967	PAUCAR LEMA DANIEL MARCELO	
3883	83413	3010202020	52793	CAIZATO GUERRA MARCELO FABIAN	
3884	77399	3000222010	46596	MASALEMA TENE MANUEL	
3885	78781	1000106001	48403	SALAZAR JACOME LUCIA CATALINA Y OTROS	
3886	690974	3020203086	291844	MUNICIPIO DEL DISTRITO METROPOLITANO DE QUITO	
3887	53201	3040101013	31219	MAYORGA ORTIZ ROSARIO BEATRIZ	
3888	100300	1000225004	68975	JUSTICIA SALGADO JUAN FRANCISCO	
3889	33462	4010113018	22098	FLORES BUSTOS FAUSTO ARMANDO	
3890	60294	3040101100	37388	MUNOZ D MASAPANTA LUZ MARIA	
3891	34976	2010111015	21954	MESA JARRIN JOSE BELISARIO	
3892	16022	1010120002	8763	ENRIQUEZ AGUILAR SEGUNDO EDWIN	
3893	73635	3030307024	47166	CHAMBA YOLANDA PATRICIA	
3894	85100	2000114002	52598	VOYAGERTRAVEL COMPANY CIA. LTDA.	
3895	14633	3010225006	9151	SOCIEDAD DE ESTUDIANTES DE LA BIBLIA TESTIGOS DE JEHOVA	
3896	75276	3050210012	46354	RODRIGUEZ FREILE JOSE FRANCISCO	
3897	83965	3000105011	53338	TIENDAS INDUSTRIALES ASOCIADAS TIA S A	
3898	56065	1000135009	33537	MONCAYO MOROCHO ROSA ELVIRA	
3899	32222	2020105010	19324	ARBOLEDA BENAVIDES GLORIA MARGARITA MIREYA	
3900	80877	4010110019	49916	SANTANDER NARVAEZ GIOCONDA FABIOLA	
3901	67411	3020319013	42612	PAZ Y MIÑO MEDINA NESTOR GENARO	
3902	17947	3000332005	10715	FIDEICOMISO INMUEBLES CENTRO HISTORICO	
3903	32525	2020116028	19822	PAREDES AYALA VICENTE ANIBAL	
3904	35422	4010222002	21222	VALLEJO RUEDA OLGA EUFEMIA Y	
3905	5925	3040102001	424745	ARIAS LEON XAVIER LENIN	
3906	1911	4010117007	384	SANTAMARIA TIRADO MIRIAM FABIOLA	
3907	52291	3040201009	32371	MARCAYATA MARCILLO MANUEL MESIAS	
3908	65868	4000121003	39091	MUNICIPIO DEL DISTRITO METROPOLITANO DE QUITO	
3909	800541	3010117032	307620	MUNICIPIO DEL DISTRITO METROPOLITANO DE QUITO	
3910	74684	3030307034	45677	RIVERA NICOLALDE CARLOS MA	
3911	66050	3050141007	41481	PALIZ PEREZ JOSE BENJAMIN	
3912	77662	2010116010	48730	CACHIMUEL SINCHICO JOSE MANUEL	
3913	33962	3010119013	18786	ESPIN GARZON ELENA DEL ROCIO	
3914	53972	1010118001	32547	MENA SUAREZ HUGO MARCELO	
3915	76273	3040110010	49349	FAICAN ROMERO JORGE PATRICIO	
3916	17672	1000135005	10473	ESTRADA PANCHO OLGA BEATRIZ	
3917	15850	3030307022	8525	VERGARA CARRERA TATIANA BEATRIZ	
3918	53674	3000321009	33297	MEJIA TOBAR LUIS RUFO	
3919	62038	2000114001	38799	RIBADENEIRA BASTIDAS MAYRA ZULAY	
3920	212953	3030308003	130028	GUANANGA CHICAIZA LUIS ARMANDO	
3921	5156	4010216004	2167	CABRERA LUNA VICTOR HUGO	
3922	212965	3030308014	128658	PILLAJO MUGLIZA WILSON BOLIVAR	
3923	213270	3000325003	130200	ANDRADE JORGE	
3924	18908	3030201016	12752	CHANGO JUAN HRDS	
3925	132416	1000122011	82851	MUNICIPIO DEL DISTRITO METROPOLITANO DE QUITO	
3926	3702459	1010119008	422936	IMACA'A LOJAN MARLENE DELFINA	
3927	26304	3020320013	16427	MICHAY RODRIGUEZ ROSITA SONIA	
3928	16871	2010109035	11414	FLORES GUAMANI MARCIA PIEDAD	
3929	62358	4010208003	37799	TOAPANTA VILEMA GUIDO	
3930	7158	1000119032	4589	YUMISEBA ESTRADA ANGEL EDUARDO	
3931	51678	3010206006	30832	MALDONADO TORRES NIDIA LEYLA ESMERALDA	
3932	3627955	3020201090	827928	PROPIETARIO EN PROCESO DE IDENTIFICACIÓN	
3933	534890	3000216017	413499	MUNICIPIO DEL DISTRITO METROPOLITANO DE QUITO	
3934	81309	4000204003	51290	CHAVEZ PILCO CARLOS ALBERTO	
3935	39541	2000125020	22244	VALAREZO ROGEL DELIA INOCENCIA	
3936	67279	2000124013	42497	CHULDE YEPEZ JOSE AGUSTIN	
3937	802002	3010211001	306334	MUNICIPIO DEL DISTRITO METROPOLITANO DE QUITO	
3938	802284	3020201004	306434	MUNICIPIO DEL DISTRITO METROPOLITANO DE QUITO	
3939	525473	3020201083	240946	BASANTES MARTINEZ ZOILA ASUNCION	
3940	89452	2000133004	58336	GALLARDO ORTEGA MILTON RAUL	
3941	79962	3020201038	49076	AGUILERA SEMBLANTES CESAR DAVID	
3942	45958	4010113022	27006	ECHEVERRIA VILLACRECES ROSARIO MAGDALENA	
3943	21616	3050123012	15047	SANCHEZ TALAVERA JESUS MANOLO	
3944	85378	4000213016	52274	TERAN TERAN HELEODORO Y OTRO	
3945	93387	3040212032	59849	PACHECO VILLOTA CARLOS EFRAIN	
3946	180628	4000120009	412936	INMOBILIARIA GARCIA MORENO S	
3947	31789	3040111010	19753	HIDROBO BORJA FRANKLIN MARCONY	
3948	33383	4000204004	21897	RIOS QUIROZ JUAN RUPERTO	
3949	50676	4000305007	28708	MARTINEZ CARVAJAL BLANCA ROCIO	
3950	86211	3000216033	53756	ANALUISA CUEVA ZOILA AMERICA	
3951	187003	2010114009	117241	MUNICIPIO DEL DISTRITO METROPOLITANO DE QUITO	
3952	212843	3020203053	129977	SALAZAR LEON	
3953	140542	3050126016	90106	TOASA TERCERO SEGUNDO RAFAEL	
3954	65587	1000203013	42446	MUNOZ CEVALLOS JAIME RENE	
3955			9968		POR ACTUALIZAR DATOS
3956	82742	2010118011	51025	SANTOS AQUINO CRISTINA E HIJOS	
3957	67254	1000202007	41532	CONSTRUCTORA CATALUNYA S.C.C.	
3958	5314	3000121012	4635	ARCOS HERRERA LUIS AMABLE	
3959	663898	1000224001	421981	CHANGOTASI CHILIQUEQUINGA BLANCA ELISA	
3960	10600	2030114003	6076	BASTIDAS PENAFIEL LUIS ENRIQUE	
3961	75419	3020305020	46565	MONTENEGRO MONTIEL CESAR BOLIVAR	
3962	69106	3000122003	41922	PIEDRA TRUJILLO JORGE MIGUEL	
3963	66373	2020119009	40535	PAREDES BELTRAN JULIO MARCELO	
3964	93683	2000107004	59984	VITERI VIVANCO JUAN RAUL Y OTRO	
3965	3620509	2010115035	198381	HERRERA UNAPANTA EVELYN DEL ROCIO	
3966	21541	1010112010	12769	REALPE PAREDES OBDULIO	
3967	4986	4010211007	1594	ALZAMORA ARANA MARGARITA LEONOR	
3968	5627	1000202002	4957	TORRES ARGOTTY ANDREA Y OTRA	
3969	70736	4000123007	42719	INMOBILIARIA GARCIA MORENO S A	
3970	80765	2020124015	50067	SANTAMARIA D LA CUEVA JESUS	
3971	36094	1000133007	22204	EGAS CISNEROS CARMEN BELEN	
3972	84442	3050101006	52293	ANDINO MADRID JORGE OCTAVIO	

DECLARATORIA DE 1984

DELIMITACIÓN DEL NÚCLEO CENTRAL O ÁREA DE PRIMER ORDEN DEL CENTRO HISTÓRICO DE QUITO Y SU ÁREA DE INFLUENCIA, CONSTITUIDO POR EL ENTORNO AMBIENTAL URBANO Y SU ENTORNO PAISAJÍSTICO					
NUMERO	PREDIO	CLAVE CATASTRAL	LOTE	PROPIETARIO	OBSERVACIONES
3973	5060	1000202014	1604	MUNICIPIO DEL DISTRITO METROPOLITANO DE QUITO	
3974	17145	4010118001	11168	JIMENEZ CERON TELESFORO TEMISTOCLES	
3975	7367	2000108024	4451	AYALA AVILA CARLOS HUMBERTO	
3976	89792	2010110013	57129	CORREA VEGA MARIO FABIAN	
3977	86620	3020103007	54532	JIMENEZ VILLACIS RICARDO ISRAEL Y OTRO	
3978	48752	1000215002	28983	MORENO MARTINEZ FANNY INES	
3979	62630	1000207016	37559	NOLIVOS BOSQUEZ MARIA LUISA	
3980	53515	3010120004	32969	AIZAGA DIAZ LUIS MANUEL	
3981	800851	2000132014	307844	MUNICIPIO DEL DISTRITO METROPOLITANO DE QUITO	
3982	129611	3020304017	83405	MONTENEGRO MARTINEZ MANUEL MESIAS HRDS	
3983	88830	4010113002	60452	VALDEZ VALDIVIOSO SUSANA M.DE JESUS HDRS	
3984	28284	3050122008	18247	DIAZ CARRERA ENRIQUE RIGOBERTO	
3985	95732	3020101023	56326	CONDOR CANGUI HECTOR PATRICIO	
3986	71227	1010127006	45725	PROANO VITERI OLGA SUSANA Y	
3987	518294	3000202019	413429	ALMAGRO ANALUISA BOLIVAR	
3988	28780	3010120012	18576	CUENCA FERNANDEZ GEORGINA	
3989	57867	1000202001	36472	BOLAÑOS ARGOTTY STEPHANIE BETSABE	
3990	93604	4010129022	59908	BARAHONA CHINCHIN JORGE GERARDO	
3991	61720	2000103011	37684	CORPORACION ADVENTISTA DEL 7 DIA	
3992	544815	3020116003	421605	ALBORNOZ ARCENTALES BERENICE DEL CONSUEL	
3993	7766	1000218004	3499	AZANRA BACA FELIX GUILLERMO	
3994	13001	2010109043	7294	CABRERA PROAÑO LENI ESMERALDA	
3995	95368	3000123008	56069	NARVAEZ NARVAEZ JAKELINE PILAR	
3996	34235	3000223001	21176	PILAMUNGA PARCO NARCISO	
3997	86428	3040201018	54331	TORRES ARTEAGA OLGA MARINA	
3998	12553	4000210016	7218	CHACAGUASAY AUCANCELA RICARDO DAVID	
3999	203671	4010104007	127572	PEREZ TAPIA LUIS ALFONSO	
4000	46589	3010106009	29173	JIMENEZ BALAREZO LUIS HECTOR	
4001	52777	3040114010	31795	MARTINEZ MOREJON LUIS ALFONSO	
4002	124814	3000103009	84148	SEMAAN GAZAL JOSEPH FOUAD	
4003	201110	2020122019	125399	ARAUJO VELASCO NELLY AZUCENA	
4004	383627	3040101079	211170	CARVAJAL AGUILAR JOSE MARIA	
4005	203648	4010126012	127661	AGUILAR ENCALADA JUSTINIANO	
4006	32451	4010119002	20240	AMAN CONDO SEGUNDO NICOLAS	
4007	133248	3000110009	83152	MINISTERIO DE SALUD PUBLICA	
4008	14820	3010121007	9586	CAMPOS OCHOA DOLORES MARIA	
4009	83574	4000114021	52550	MALDONADO REINOSO JOSE ESTUARDO	
4010	37272	3020203056	22422	ARELLANO VIVAS SEGUNDO MANUEL	
4011	49381	3020321011	30369	LOACHAMIN SIMBAÑA CECILIA DE LAS MERCEDES	
4012	86496	2000108025	53955	HERNANDEZ VITERI AUGUSTO NEPTALI	
4013	58096	2020123005	36918	MERA ROSALES CARLOS ALONSO	
4014	130542	2000123001	82380	CONCENTRACION DEPORTIVA DE PICHINCHA	
4015	25106	3040103051	16374	CORNEJO CABEZAS OSWALDO RAFAEL	
4016	36271	1000205006	23569	CABASCANGO GUACHALA JOSE ANDRES	
4017	27266	1010125006	16195	DAVILA SORIA RUBEN AURELIO Y	
4018	67249	1000120004	41426	JIJON CASANOVA BOLIVAR EDUARDO	
4019	52862	4010121003	31892	LOPEZ TAPIA NESTOR GILBERTO	
4020	25314	2010107007	16092	CORRAL ABELARDO	
4021	46129	2000125038	27406	RODRIGUEZ TRUJILLO MARIA SOLEDAD	
4022	83346	1000103006	52233	LE BORGNE NICOLAS	
4023	57811	1010122002	36125	BANDA PAREDES BETTY MARISOL	
4024	76323	4010114004	47354	ROMERO LARCO GUIDO LUGARDO N	
4025	90343	1000119016	57592	VASCONEZ VITERI KATY DE LA M	
4026	48658	1010223010	28573	LOPEZ CACERES CORNELIO AMABLE	
4027	212709	3020104015	129908	MEDINA TENEZACA BENJAMIN	
4028	7526	4010220007	4141	AYALA MUÑOZ MARTHA ISABEL	
4029	92538	1000132015	58989	ESPINEL VILLACRES CESAR ENRIQUE Y OTRO	
4030	77086	4010219005	47235	CHANGO LUZ MARIA	
4031	2291	4010106022	744	ALMEIDA ARIAS NELSON OCTAV	
4032	90046	4010106004	57347	BAUZ TAPIA LUIS ALBERTO	
4033	54392	2020116018	32166	TAPIA FLORES SEGUNDO MANUEL	
4034	64673	3030307013	39279	MUELA MELO MANUEL WASHINGTON	
4035	71648	3010115017	43611	SAMANIEGO SANAY NESTOR ALEJIA	
4036	13912	3000209008	9967	CABASCANGO PERUGACHI DARWIN Y OTROS	
4037	71353	3010224020	42786	CARRERA CALERO JORGE GUILLERMO	
4038	34507	1000123008	21557	FREIRE ZOILA MARIA HDRS	
4039	26861	3000104003	15844	MUNICIPIO DEL DISTRITO METROPOLITANO DE QUITO	
4040	216491	4000216002	127893	MINISTERIO DE EDUCACION	
4041	203216	3050141004	124837	CONSEJO GUBERNATIVO DE BIENES ARQUIDIOCESANOS DE QUITO	
4042	3627857	2010113011	34708	MOPOSITA TUMIPAMBA MONICA PATRICIA	
4043	19654	3020201067	12643	CHICAIZA TIPANLUIA CARLOS	
4044	212661	1000110006	129887	MUNICIPIO DEL DISTRITO METROPOLITANO DE QUITO	
4045	33215	3010118004	20548	FIGUEROA DIAZ MARIA TERESA	
4046	94986	2010201014	56861	YEPEZ JUAN Y BANDERPUY ABRAH	
4047	229964	2010107021	136723	YEPEZ LOZA LUIS FERNANDO	
4048	373290	3050210023	204721	QUINAPALLO BARBA CARLOS GONZALO HRDRS	
4049	686989	2000121002	292600	PAREDES LOROÑA RODRIGO VICENTE	
4050	19778	4000114030	12840	CHIGUANO INACASA MANUEL	
4051	85590	3020302014	53374	ARMAS MARIA NATIVIDAD	
4052	213406	3000102001	130357	MUNICIPIO DEL DISTRITO METROPOLITANO DE QUITO	
4053	434794	3000218006	238478	MOLINA RAMON EFRAIN OSWALDO	
4054	12736	2000119019	7933	CACHIGUANGO CASTANEDA HUMBERTO	
4055	303	3010123005	789	ROJAS VACA LUIS HOMERO	
4056	67275	1000216003	42495	MARTINEZ LEON LUIS ENRIQUE	
4057	66294	4010120006	39989	CARRERA LEON ELICIA VILMA	
4058	13158	1010116010	6958	MEJIA SALGADO PATRICIA DE LOURDES	
4059	69999	3010107021	42965	POLO RAMOS OLGA JUDITH	
4060	72430	2000110008	46243	OROZCO RACINES RUTH ELIZABETH Y OTRO	
4061	82369	2000128008	419131	PURUNCAJAS CASTANEDA MARIA AMANDA	
4062	215149	2000128016	130714	NARVAEZ VILLACIS FELIX MARCIAL	
4063	53675	3000321012	33298	GUAMAN ANTE OSWALDO	

DECLARATORIA DE 1984

DELIMITACIÓN DEL NÚCLEO CENTRAL O ÁREA DE PRIMER ORDEN DEL CENTRO HISTÓRICO DE QUITO Y SU ÁREA DE INFLUENCIA, CONSTITUIDO POR EL ENTORNO AMBIENTAL URBANO Y SU ENTORNO PAISAJÍSTICO					
NUMERO	PREDIO	CLAVE CATASTRAL	LOTE	PROPIETARIO	OBSERVACIONES
4064	4236	1010221001	1726	ELIAS HARIKA GEORGES	
4065	92841	3000312003	57505	ZURITA POZO FILEMON LAUTARO	
4066	61183	2010109033	35858	NARANJO CHAVEZ RAUL EFRAIN	
4067	46748	4000203008	29062	ALVAREZ ALBARRACIN HILDA BEATRIZ	
4068	84936	3020304008	52732	TEJADA ARCOS JOSE OLMEDO	
4069	69919	3010123008	44057	POLANCO TRONCOSO YOLANDA ISABEL	
4070	2846	3010210007	3157	RENJIFO JERSON ORLANDO	
4071	190615	3030201035	119280	SALGUERO LEMA DELIA MARIA	
4072	31396	3000122009	20202	ESPINOSA BENAVIDES CELSO VIRGILIO	
4073	93193	3010113019	59540	CANDO AGUINAGA ANIBAL WLADIM	
4074	52994	4000312004	32345	GUAMAZARA GUEVARA MARIA FABIOLA	
4075	5238	2010105006	2270	VALLEJO SALAZAR EDGAR VINICIO	
4076	40049	4010110011	24929	VELASCO SINAILIN MARIA MERCEDES	
4077	47461	4000101008	27657	SALAZAR MOLINA CHRISTIAN GIOVANNY	
4078	443	3040109005	997	SALVADOR RUIZ NELSON FABIAN	
4079	56897	2010112006	34939	LOPEZ CLAVIJO ANIBAL SANTIAGO	
4080	1246073	3020203019	426257	VISCAINO DURAN PAMELA ISABEL	
4081	85034	3050126013	53401	SOLOIMAGEN SA	
4082	50147	4000305004	29684	LOPEZ PEREZ HERIBERTO E	
4083	127624	4020110007	81019	COLLAGUAZO TOAPANTA CARLOS	
4084	61133	4000215008	35517	CAIZA PILLIZA OSCAR GUILLERMO	
4085	11188	2010112011	7268	BONILLA LORONA ANGEL BOLIVAR	
4086	224953	4010109008	133349	RUBIO JACOME GLADYS COLOMBIA	
4087	200960	3040202002	125332	MUNICIPIO DEL DISTRITO METROPOLITANO DE QUITO	
4088	22000	2010115013	15363	RUALES ESTRADA DORA MARIA AL	
4089	212808	3020203029	130078	BUSTILLOS MALLITASIG MARIA ZOILA	
4090	33484	2020124001	21796	FLORES CARRERA JAIRO DIOGENES	
4091	80788	2010111003	51006	SANTAMARIA HIDALGO MIRIAN TERESA	
4092	91511	4000203013	56814	CUEVA AUZ AMPARO MARIA DEL PILAR Y OTRO	
4093	9345	4010106003	5389	BASANTES VICENTE ADAN	
4094	7947	3020115004	4437	BAHAMONDE TIPAN ROBERTO WILSON	
4095	47468	1000215006	27754	LARENAS FLORES OSWALDO ATILIO OLDEMAR	
4096	33428	1000201002	20558	PARRA PARRA JOSE ISMAEL	
4097	17775	1000224011	11401	MINISTERIO DE EDUCACION	
4098	70516	4000311009	44356	FALCONI POZO ERIKA ISABEL	
4099	72822	3000203007	45672	VILLACIS PROANO DAVID	
4100	74050	3020115012	46838	SALVADOR TAMAYO FAUSTO RAFAEL	
4101	28277	4000208011	17867	JARRIN REINOSO BLANCA EUGENIA Y OTRO	
4102	94828	3000202001	58114	CEDEA' O VELASQUEZ GLORIA CLEMENCIA	
4103	3501986	2000133011	59701	MOROCHO MOROCHO MARIO ALFREDO	
4104	6617	4010129021	4048	OVANDO GALLARDO PEDRO LEONARDO	
4105	80038	1000104001	48764	SANCHEZ HUMBERTO AQUILES	
4106	67298	3010113022	41538	VALENCIA COBA CARLOS ALBERTO	
4107	5212	3010207013	3072	ESPINOZA VINUEZA MARGARITA DEL CARMEN	
4108			827929		POR ACTUALIZAR DATOS
4109	69669	4010212002	43932	PINOS COBOS REINALDO ARTURO	
4110	38403	1000124010	24892	GRANJA D ERAZO CARMELA	
4111	49780	4010209002	31726	COLCHA AREVALO VICTOR MEDARDO	
4112	264534	3040202005	148840	LARCO DAZA RENE MARCELO	
4113	89178	3000121009	60747	CASTILLO LLIVIGAA'AY FABIAN JOSE	
4114	4164	1000205022	1628	CORTEZ ANDRADE JOSE GUILLERMO GONZALO	
4115	67363	1000119023	42508	COOP D TAXIS PLAZA DEL TEATR	
4116	11274	4000123003	7380	BOADA ANDRADE ROSA ESTELA	
4117	5317	3010103002	4960	S A INMOBILIARIA LA Y	
4118	95546	2020125009	56185	ZAMBRANO MOLINA MARINA HIPATIA HRDS	
4119	22002	2010109011	15365	COLLANTES NEIRA ROMULO BENIGNO	
4120	42376	1010114003	26339	SIMBA GUACHAMIN JUAN JOSE MISAEL	
4121	232228	3010120018	135554	CUZCO ULCUANGO LUIS ANTONIO	
4122	15364	1000114001	9899	CARDENAS VALENZUELA CARLOS PATRICIO	
4123	335793	4010208015	179073	MUNICIPIO DEL DISTRITO METROPOLITANO DE QUITO	
4124	68376	1010115002	43024	PEREZ CARTAGENA ALFREDO GUIL	
4125	62286	3030305002	38347	MACHADO VALLEJO GERARDO EFRAIN	
4126	92221	4010126030	55725	VILATUA'A ARELLANO LUCIA DE LAS MERCEDES	
4127	7492	1000120006	4560	GAIBOR ROMERO LUIS JAIME	
4128	82714	4000114029	50432	ALMACHE UMAQUINGA MARIO ALFREDO	
4129	73569	2010110012	47585	ALARCON CASTELLANOS PATRICIO CAMILO	
4130	7524	1010220004	420769	CIA CEMEDSSO CIA LTDA	
4131	50126	3010222009	28814	BALSECA QUISHPE ROSA DEL PILAR	
4132	91945	4010211008	55154	VACA MEJIA ANIBAL SALOMON	
4133	5236	3000215001	2268	DIAZ ARBOLEDA JOSE ANTONIO GENARO	
4134	42825	2000203009	26120	NUA'EZ MARTINEZ ANGEL SALOMON	
4135	11959	3010207012	7570	MONTENEGRO CHICAIZA HAYDEE DE LAS MERCED	
4136	183336	3020109015	120070	HESS SEGURO SALUD SUBDIRECCION QUITO	
4137	36368	3020106007	22752	GARCIA V D SALCEDO ROSA MERC	
4138	35205	3020203077	21912	PILAPANTA GUAMAN PEDRO PABLO	
4139	93240	2000125023	59730	CEVALLOS LARA LUIS ENRIQUE	
4140	68704	3040114007	42436	PEREZ QUIROGA JORGE POLIVIO	
4141	55918	1000131009	32563	ANDRADE SANCHEZ MILTON GUSTAVO	
4142	16600	3040101104	10431	CARVAJAL ORTEGA MERCEDES ALICIA	
4143	151233	3020201039	99505	CALAHORRANO VILLENAS JOSE ANTONIO	
4144	52428	2020122015	33037	PEREZ CASCO ENMA TERESA DE JESUS	
4145	44880	4000203002	27274	VASCONEZ DAVILA SONIA CATHERINE Y HNA.	
4146	3691575	3000102003	860343	CONSEJO GUBERNATIVO DE LOS BIENES DE LA COMPAÑIA DE JESUS EN EL ECUADOR	
4147	5301	1010310008	4209	SANGOLUISA CACUANGO JOSE EFRAIN	
4148	80717	4010129019	51445	PAZMINO SANCHEZ IVAN PATRICIO	
4149	16098	2010114010	11212	CARRILLO CARRILLO CESAR ANTONIO	
4150	43311	1010211004	26378	BANCO CENTRAL DEL ECUADOR	
4151	223	3030307026	593	ACHIG ALBAN LUIS ANIBAL	
4152	286554	2000128015	156720	RUIZ BECERRA ROGELIO	
4153	66943	4000125002	41660	CHICO MORALES CHRISTIAN PATRICIO	

DECLARATORIA DE 1984

DELIMITACIÓN DEL NÚCLEO CENTRAL O ÁREA DE PRIMER ORDEN DEL CENTRO HISTÓRICO DE QUITO Y SU ÁREA DE INFLUENCIA, CONSTITUIDO POR EL ENTORNO AMBIENTAL URBANO Y SU ENTORNO PAISAJÍSTICO					
NUMERO	PREDIO	CLAVE CATASTRAL	LOTE	PROPIETARIO	OBSERVACIONES
4154	50002	2000107020	28712	LOPEZ MALDONADO CARLOS ROSENDO	
4155	77874	1000209004	48949	SAAVEDRA FLORES BLANCA IRENE	
4156	10653	3000224009	6632	BETANCOURT ALVEAR VICENTE AUGUSTO	
4157	67834	3000216031	42604	ARROYO JAIME HUMBERTO	
4158	67144	4010117002	41217	PATIA' O VALENCIA ELSA SUSANA	
4159	723	3020104006	426	SILVA AGUAS MARIO EDUARDO	
4160	5604	2010201006	4099	AREVALO CRISTELLOT JAIME JES	
4161	57821	4020211007	36470	RODRIGUEZ CUICHAN XIMENA NATHALIA	
4162	40350	2020115001	24839	TENECELA LLUISUPA LUIS ENRIQUE	
4163	320198	2020105001	417350	DIAZ DELGADO ENRIQUE	
4164	285407	2020117019	158105	CLAVIJO SUMBA MARCO ANTONIO	
4165	91500	1010223007	56805	PADILLA VISCAINO OLGA BEATRIZ	
4166	17675	1000106005	10918	LLANGARI ESTRELLA BOLIVAR	
4167	75936	4010126006	47935	ROJAS VICTOR M DR Y HNOS	
4168	265270	4000204006	148646	RAMIREZ PULLUTASIG CARMEN DEL ROCIO	
4169	17862	1010127017	12053	SUAREZ ALVAREZ LUIS MARTIN	
4170	63037	4010125039	39664	OBANDO D NARVAEZ ROSA MARINA	
4171	3559584	3020101048	664609	FEDERACION DE LIGAS DEPORTIVAS BARRIALES Y PARROQUIALES DEL CANTON QUITO	
4172	4990	1010210019	2056	ARAQUE ARELLANO EDUARDO ALBERTO MIGUEL	
4173	73403	2020104021	44473	REMACHE GARCIA MIRIAM BEATRIZ	
4174	48529	3000324005	29993	LEON RAMIREZ CARLOS ANIBAL	
4175	67483	1000217002	42357	GALLEGOS REINOSO JOSE PATRICIO	
4176	31544	3020201035	19448	ESPINOSA EDUARDO Y OTROS	
4177	61307	3030103003	35973	PEREZ AGUAS HONORIO ANIBAL	
4178	131518	3010109001	82735	MINISTERIO DE SALUD PUBLICA	
4179	91863	2010110020	56303	GUEVARA SALMO VICTORIA MERCEDES	
4180	61100	2000134005	35961	CHURO TITUANA SEGUNDO FABIAN	
4181	48058	2020116019	419015	CARVAJAL VERA GONZALO EFRAIN	
4182	39941	3000329011	23940	GUERRERO INSUASTE AIDA	
4183	15655	3000209004	9783	CARRASCO JOSE ABELARDO	
4184	56599	1000215021	34947	MONTENEGRO GUERRERO ANA PATRICIA	
4185	85353	2000127013	52724	VELASCO LOZA MILTON PATRICIO Y OTROS	
4186	52969	3010229003	31107	MASAPANTA CHILUQUINGA LUIS E	
4187	32151	2000107010	19733	ALARCON VIZUETE ENRIQUE GONZALO	
4188	5269	4000210018	1816	ASOCIACION UNION Y PROGRESO	
4189	212707	3020104014	129907	VELASCO SANDOVAL LUIS ALONSO ENRIQUE	
4190	32313	4010220005	19519	CABRERA LUNA INES MARIA	
4191	13844	3000308009	9734	VALLA GUAMAN FRANCISCO	
4192	3707197	4010121006	3569	YUGCHA CANDO JOSE OLMEDO NAPOLEON	
4193	72764	4000124003	45085	VALENCIA LOPEZ LUIS FERNANDO	
4194	63503	1000207011	38078	COCHA BUSTOS LENIN FLORESMILO	
4195	31871	3000220021	20381	ESPINOSA SIMEON Y OTRO	
4196	79893	1000203016	425117	SANCHEZ LAURA MARIA FABIOLA	
4197	215688	1000211025	130715	NINABANDA AMANGANDI ALEJANDRO SEBASTIAN	
4198	31349	4010126002	19768	ESPINOZA ALFONSO	
4199	52458	3000302006	32489	VALLA GUAMAN JOSE JUAN	
4200	84900	2000126017	54312	TAYUPANTA CATOTA LUIS FERNANDO HRDS	
4201	4625	3030307008	3175	ACOSTA GALLARDO MARIA CLOTILDE	
4202	89415	3000224015	58658	CAIN GUAMAN JOSE MANUEL	
4203	776644	3040101106	300897	BENITEZ SALAZAR JOSE EUCLIDES	
4204	28179	2000124020	17218	ESPINOSA CASTRO JORGE ARTURO	
4205	91362	3000215007	56685	POMAQUIZA MULLO JOSE FRANCISCO	
4206	37843	3000218002	22993	GONZALEZ NAULA FAUSTINO GERVACIO	
4207	89952	3000223008	57244	ZAPATA MOLINA MANUEL AUGUSTO	
4208	26703	2020125004	16413	VALENCIA BUITRON MARIA MERCEDES	
4209	95199	3000114006	55971	YUNDA CHACHA CESAR HUMBERTO	
4210	5145	3000114003	1707	ESTRELLA JARAMILLO ANDRES HERNAN	
4211	131951	1000212014	82740	MUNICIPIO DEL DISTRITO METROPOLITANO DE QUITO	
4212	33852	2010114016	18789	FLORES RAUL	
4213	18132	3040109002	11491	MOREANO CEVALLOS MARIA ALICIA DEL CARMEN	
4214	347164	3020302021	186627	BARRENO NAVARRO JORGE ARTURO	
4215	63553	2010119009	38172	JARA MEJIA MARCOS ERNESTO	
4216	17082	3000216030	11980	VACACELA GUARANGA JUAN MANUEL	
4217	62538	2010120001	38471	MUÁ'OZ VASQUEZ MARTHA XIMENA	
4218	80220	4000204030	50408	TAPIA PORTILLA CARMEN CRISTINA Y OTRA	
4219	25800	2010109039	16455	CRESPO DONOSO JUAN ALBERTO	
4220	35335	1000124013	20786	MANCERO LOZA LUIS ALBERTO Y	
4221	92551	1010116007	58998	OROZCO VILLACRES YOLANDA MARIA DE LA PAZ	
4222	74840	3000310004	45333	PAZMIÁ'O SANTACRUZ MARCELO	
4223	52205	1000212011	33354	MANTILLA DUQUE MONICA ALEXANDRA	
4224	141169	2000204028	90267	MUNICIPIO DEL DISTRITO METROPOLITANO DE QUITO	
4225	49088	4010110021	28762	ARCOS ROMERO NELLY MARICELA	
4226	76586	3050126010	49233	RON ALTAMIRANO BLANCA MARIA	
4227	91494	2000134004	56800	VELASTEGUI ALMEIDA RUTH Y OTROS	
4228	87951	2000114008	59799	UNION SINDICAL D TRABAJADORE	
4229	58162	1010210016	34784	MORENO MORENO JOAQUIN HUMBERTO	
4230	89943	4010110026	57236	VARGAS HARO FLOR HORTENSIA	
4231	20369	1000125002	13520	INMOBILIARIA, AGRICOLA GANADERA E INSDUSTRIAL FAMARTI S.A.	
4232	131431	4000106001	82696	IGLESIA DE SANTA BARBARA	
4233	14571	4000206016	10166	PEREZ VICENTE EFRAIN	
4234	73384	1010210034	45857	REINOSO VINAN CARLOTA FABIOLA	
4235	423488	3010115019	232138	MUNICIPIO DEL DISTRITO METROPOLITANO DE QUITO	
4236	76634	2000115003	47570	RHON SALAS ANGEL MARIA	
4237	85623	3020303007	52914	TIPAN CHAUCA FRANCISCO DE LA CRUZ	
4238	10529	3020101024	6521	LUGUE ALLAN EDISON WILLIAM	
4239	800806	2000119024	307464	MUNICIPIO DEL DISTRITO METROPOLITANO DE QUITO	
4240	662079	1000131017	417939	FLORES EMMA FABIOLA	
4241	64575	2000113005	40627	CEDIME	
4242	31233	1000216006	19557	ORTEGA SORIA COSME PATRICIO	

DECLARATORIA DE 1984

DELIMITACIÓN DEL NÚCLEO CENTRAL O ÁREA DE PRIMER ORDEN DEL CENTRO HISTÓRICO DE QUITO Y SU ÁREA DE INFLUENCIA, CONSTITUIDO POR EL ENTORNO AMBIENTAL URBANO Y SU ENTORNO PAISAJÍSTICO					
NUMERO	PREDIO	CLAVE CATASTRAL	LOTE	PROPIETARIO	OBSERVACIONES
4243	93132	4010208008	59503	VILLARREAL REVELO RAFAEL ULPIANO	
4244	66475	3010121011	39649	YUNGA LALVAY SEGUNDO CRUZ	
4245	26215	4010114021	15024	CRUZ ANDRADE AGUSTIN FABRICIO Y OTRA	
4246	130804	1010220001	82551	ESCUELA POLITECNICA NACIONAL	
4247	70313	2000103009	44234	COSTALES UQUILLAS GLADYS ELENA	
4248	19048	3020201052	12441	SANCHEZ YEPEZ VICTOR MANUEL	
4249	14855	3000210002	8890	BANCO PICHINCHA CA	
4250	131155	4000124001	81133	IESS SEGURO DE SALUD CENTRO A.A.CENTRAL	
4251	63801	1000211001	38294	OQUENDO RIVADENEIRA NELSON ALBERTO	
4252	90818	1000119011	58031	MUNICIPIO DEL DISTRITO METROPOLITANO DE QUITO	
4253	280098	3000332009	154974	SALAZAR MAIGUASHCA MARINA ES	
4254	42683	3010108016	25644	BARRAGAN MUZO LUIS ALEJANDRO	
4255	35091	2010107025	20472	LASSO SOTOMAYOR LUIS ERNESTO	
4256	77340	4000209005	47445	MUNICIPIO DEL DISTRITO METROPOLITANO DE QUITO	
4257	189392	3010122001	118252	MUNICIPIO DEL DISTRITO METROPOLITANO DE QUITO	
4258	49608	3010325004	31609	ACOSTA LOPEZ ROSA HORTENCIA	
4259	62386	4000210011	37543	NIETO VALENCIA FAUSTO CRISTO	
4260	61662	4010120018	38495	NARVAEZ GOMEZCOELLO CARLOS FLORENCIO	
4261	3670230	2000202002	23575	TIGSE GRADOS ESTHER ALICIA	
4262	132275	4010129016	82825	MUNICIPIO DEL DISTRITO METROPOLITANO DE QUITO	
4263	44587	3010324006	28142	AVILES ALVEAR GONZALO VICENTE	
4264	93979	2020119003	58404	VITERI VELEZ CARLOS HUMBERTO	
4265	84565	3020108010	52393	VALVERDE CAJAS MARIA TERESA	
4266	54148	3010117025	32958	ANDRANGO COQUE BRAYAN SANTIAGO	
4267	79277	3000329025	51522	VINUEZA SALINAS ANITA LUCIA	
4268	65998	3000217010	40821	MANOSALVAS ESCUNTA BLANCA MARINA	
4269	35520	4010207003	22023	VASQUEZ GONZALEZ GLADYS MAGDALENA	
4270	47626	1000209013	27844	LARREA INSUASTI RAFAEL ALEJANDRO	
4271	39696	3000205026	22336	YEPEZ HERNANDEZ CARLOS RAUL	
4272	60622	3020110046	38114	SANGO SANGO JOSE MANUEL Y OTROS	
4273	64798	3000117007	39590	LARCO CALISPA BLANCA ROSARIO	
4274	73209	2010114002	45287	CASTANEDA CAICEDO LUIS ANIBA	
4275	146832	3010111006	89585	LANDIVAR PAZMINO BOLIVAR HUMBERTO	
4276	95567	3010224010	54787	MOSQUERA CANTUNA MARIA MARGARITA	
4277	84575	3010113011	52828	IGLESIAS TAPIA SUSANA DEL ROCIO Y OTROS	
4278	11824	3020115003	7126	BRITO SALVADOR MARIA DEL CARMEN	
4279	78806	4000120004	49576	BUITRON SALAZAR NORA ELENA	
4280	333804	3030308023	177545	OLMEDO CEVALLOS EDUARDO ALFREDO	
4281	29750	2010106002	18022	CASCO PALACIOS HUGO MANUEL	
4282	25872	1000129006	14808	INDUST ROYAL CRESPO Y CIA	
4283	64931	3000206016	40147	GUAMINGA BALLA JOSE MANUEL	
4284	3638201	4010114008	422019	CHAGUARO SUAREZ LINA DALIA	
4285	12384	2010110008	7842	MORENO PANCHO MARCO EDUARDO	
4286	35496	4010113031	21212	JIMENEZ LLIVE EDWIN PATRICIO	
4287	84542	4010125011	53283	TAPIA ALMEIDA WALTER OSWALDO	
4288	52056	4020110010	33567	BENAVIDES PERUGACHI EDWIN IVAN	
4289	35592	3000221015	21640	GAMBOA ESCOBAR MARTHA BEATRIZ	
4290	58098	2010118019	35418	MORENO GUAMAN ALFONSO	
4291	131234	3010117020	84097	MINISTERIO DE INCLUSION ECONOMICA Y SOCIAL	
4292	68308	4010113013	43781	PEREZ AYALA VICTOR JULIO	
4293	54116	4000114025	31967	URIASTE CASTRO GRETA CONSUELO	
4294	33869	3000305001	21266	NUÑEZ ARROYO ERNESTO ALFREDO	
4295	604	4000103002	1004	ACUNA NEGRETTE ROMULO RENE	
4296	10193	1000134002	6740	COBA LASTRA JOHANNA MARIBEL	
4297	94737	4000305019	57983	LOPEZ YAURI JOSE HUMBERTO	
4298	212752	3020201049	128537	MUNICIPIO DEL DISTRITO METROPOLITANO DE QUITO	
4299	519180	3010326008	234982	TOAPANTA CACUANGO YESSSENIA ALEXANDRA	
4300	43091	4000211001	26105	MOREIRA SOLORZANO BARBARA NARCIZA	
4301	91943	2020103008	56411	VALENCIA VERGARA WALTER Y OTRO	
4302	15672	3010323004	9415	FIDEICOMISO INMUEBLES CENTRO HISTORICO	
4303	78902	3020106010	50137	RODRIGUEZ SALCEDO LUIS AUGUSTO	
4304	800867	2010110017	307753	MUNICIPIO DEL DISTRITO METROPOLITANO DE QUITO	
4305	58701	3010225039	34280	COBOS SOASTI ANTONIO	
4306	30951	2020119006	20209	CARRILLO MONTERO ELIZABETH ALEXANDRA	
4307	72921	2010115003	44591	RAZA MUNOZ DELIA MARIA	
4308	547104	2000127022	247802	NARVAEZ TORRES ANGELA ALICIA	
4309	7266	3000320007	3420	LOAIZA KLEBER FRANCISCO	
4310	35693	3000207001	23166	INMOBILIARIA INVERNAL II S. A.	
4311	74352	4000213015	45441	MOLINA CANIZARES GUILLERMO ENRIQUE	
4312	24939	4010125031	15797	REINA GARCIA JULIO BOLIVAR	
4313	40687	4010113026	23905	GUZMAN ARROBA FRANCISCO Y OTRO	
4314	46590	4010223006	29278	CISNEROS GUERRA NELSON WILFRIDO	
4315	54398	3020110011	32615	MERA NAVARRETE SEGUNDO ELISE	
4316	215061	1010310001	131494	HOSPITAL DE ESPECIALIDADES EUGENIO ESPEJO	
4317	76537	1010119006	49228	ROMO ALTAMIRANO LUIS ARNALDO Y OTROS	
4318	337751	4020211008	181276	CARDENAS PACHACAMA JOSE RICARDO	
4319	130510	4000112021	83800	CONSERVATORIO NACIONAL D MUS	
4320	91223	2000126014	56557	QUISIGUINA TASAMBAY CARMEN VICTORIA	
4321	39548	2010111006	22334	USUAY VILLAGRAN JOSE ALFONSO	
4322	23203	4010221011	14047	GORDON QUISHPE ANDREA CECILIA	
4323	95758	3000205009	56350	GUERRERO MANOSALVAS BYRON PATRICIO	
4324	7162	2000203025	4591	BUCHELI AVILA CECILIA LEONOR	
4325	212684	3020104005	129894	QUISHPE SANDOVAL SEGUNDO ANTONIO	
4326	212655	1000110003	129886	MUNICIPIO DEL DISTRITO METROPOLITANO DE QUITO	
4327	133061	4000103007	81700	PENSIONADO ELEMENTAL PEDRO P	
4328	17124	4000305010	11867	CASTILLO SANCHEZ LUIS ANIBAL	
4329	39115	3010216004	23147	LLAMBO PILATAXI LUIS ANIBAL	
4330	88258	2020122001	59926	VILLAVICENCIO OJEDA MAXIMO BOLIVAR	
4331	71965	3030305007	44203	ATI QUISHPE MARIA ROSARIO	
4332	1307298	3000116010	335489	CAICEDO SORIA CRISTIAN ANDRES	
4333	16814	1010118008	410809	CASTAÑEDA GUTIERREZ MARIA JOSE	

DECLARATORIA DE 1984

DELIMITACIÓN DEL NÚCLEO CENTRAL O ÁREA DE PRIMER ORDEN DEL CENTRO HISTÓRICO DE QUITO Y SU ÁREA DE INFLUENCIA, CONSTITUIDO POR EL ENTORNO AMBIENTAL URBANO Y SU ENTORNO PAISAJÍSTICO					
NUMERO	PREDIO	CLAVE CATASTRAL	LOTE	PROPIETARIO	OBSERVACIONES
4334	78055	3030201027	49167	JACOME SALAS ISABEL CRISTINA	
4335	9504	3020319010	6224	BETANCOURT PINDUISACA HENRY PAUL	
4336	92568	3010206003	57280	LLERENA FLORES CRISTIAN ROBERTO	
4337	27869	3010102003	17687	SAGÁ'AY GUAPI MARIANO	
4338	64260	3020110032	40178	BEDON CHANTERA TATIANA ALEXANDRA	
4339	190	4000114002	1458	ACADEMIA ECUATORIANA DE LA LENGUA	
4340	72093	3020304015	43003	LEMA GUALOSUA MANUEL PAULINO	
4341	31726	3020203063	18890	PONCE UNIGARRO JOSE ROGELIO	
4342	34422	1000203015	20602	FREIRE PEREZ ANGEL MARIA	
4343	203675	4010103001	127576	CORAL ORTIZ ERNESTO FABIAN	
4344	45237	2010119008	25749	JARA MARCELO ALBERTO	
4345	53045	2020121011	31098	MATEUS RON LAURA ALICIA	
4346	651567	4010215013	282149	CALVOPINA ROMERO JORGE RAUL	
4347	40727	3010210004	25248	FUNDACION DE MISIONERAS DE LA NIÑ'EZ	
4348	10616	2000203029	5105	BERNAL QUIROZ YOLANDA FABIOLA	
4349	32775	2010115007	19508	HINOJOSA FELIX PABLO BOLIVAR Y OTROS	
4350	51541	4010102005	31618	TACO CHISAGUANO MAYRA ALEXANDRA	
4351	51558	1000119030	30391	FIERRO MALDONADO CARLOS HUMBERTO	
4352	13229	4000102005	8238	MORALES CONEJO JOSE MANUEL	
4353	22262	3010214003	13772	CONDOR ASIMBAYA FELISA	
4354	141324	4020110002	87383	SALAZAR MENA SERGIO ABDON	
4355	25976	1000207008	16981	PROAÑ'O LOGROÑ'O JUAN FRANCISCO	
4356	62535	1000118001	38469	ARAUJO DAVILA MARIA LUISA DEL ROSARIO	
4357	56921	4000125007	34127	PEREZ PAVON JOHNSON WILMER	
4358	203646	4010126020	127659	TAIPE IZA FRANCISCO	
4359	80778	3040101029	50532	SANCHEZ VILLAFUERTE MARCO ANTONIO	
4360	50775	3010111012	30308	KINSER DENNIS EMERY	
4361	12874	1000130004	8342	TOTOY ALVARO MARIA LEONOR	
4362	1310902	1000225014	422554	SANTILLAN CAICEDO DAVID EDUARDO	
4363	190602	3030201028	119277	PAZMINO ISACC JORGE	
4364	84923	3010117003	52281	FUNDACION REMAR ECUADOR	
4365	6250	3000302009	3682	ARMIJOS LUZURIAGA MANUEL AGUSTIN	
4366	183340	3020109018	120073	IESS SEGURO SALUD SUBDIRECCION QUITO	
4367	2630	1010115009	2028	VASQUEZ ALMEIDA EDGAR FERNANDO	
4368	40201	3000229012	24592	CENTRO CRISTIANO EMBAJADORES DE CRISTO	
4369	18516	3030307028	10448	TIPAN CHILIGUANO MARIA DOLORES	
4370	18250	4000213003	11591	CEVALLOS GUERRON JORGE ALEJANDRO	
4371	3615798	3040110004	59354	ANDRADE SALTOS NELSON EDUARDO	
4372	195664	3020107015	123766	MINISTERIO DE EDUCACION	
4373	2729	2000114004	420771	GUAYASAMIN MANUEL MARIA	
4374	49912	3010123011	31475	MUNICIPIO DEL DISTRITO METROPOLITANO DE QUITO	
4375	74612	1000118016	46040	LEMA TENECELA SEGUNDO MANUEL	
4376	79650	2000127005	49743	APONTE APONTE YADIRA DEL ROCIO	
4377	31674	4010221014	18879	MORENO JORGE REMIGIO	
4378	62979	3020104038	40584	NUNEZ V D PEREZ MARIA ELOISA	
4379	54005	3010208015	32109	GAVILANEZ VILLALVA GALO RUBEN	
4380	11775	1010119007	8294	BRITO VELASTEGUI MONICA PATRICIA	
4381	27552	4010208011	16393	TAPIA MORILLO LUIS ERNESTO	
4382	38493	2000132021	24109	DONOSO GONZALEZ ALBA CONSUELO Y OTROS	
4383	42068	3010220010	23739	HIDALGO CHICAIZA JORGE ENRIQUE	
4384	83353	4010110023	52686	MALDONADO BOLANOS MARCO MARCELO	
4385	57701	3020102013	36256	QUINCHUELA QUISHPE CESAR OSWALDO	
4386	802187	3010227017	306543	MUNICIPIO DEL DISTRITO METROPOLITANO DE QUITO	
4387	15052	2000133009	9117	LEON NARVAEZ JORGE ENRIQUE	
4388	33755	3000313010	21180	FLORES MONTUFAR ANGEL ANIBAL	
4389	800720	3020203087	307636	MUNICIPIO DEL DISTRITO METROPOLITANO DE QUITO	
4390	29453	1010127008	18541	SANCHEZ LOMAS ESTUARDO SIGFREDO	
4391	41882	3040212026	25767	GUERRERO MONAR LUIS BYRON	
4392	83847	4000209001	52092	CANDO ANCHITIPAN MARIANA ELIZABETH	
4393	42214	2020104007	26334	HIDALGO MORALES MIRIAN DEL PILAR	
4394	35896	2010105004	22491	MOROCHO MARIA ESPERANZA	
4395	80863	2020113019	51294	SANTANDER AVILES ELIZABETH CRISTINA Y OT	
4396	74774	4010110006	46153	BELTRAN MIRANDA LIGIA MARGOTH	
4397	49514	2010108006	31132	LOGRONO V D ROSILLO S TERESA	
4398	13799	4000204027	9304	CAJAMARCA VILANA HUGO ESTUAR	
4399	86004	4020110009	54182	TOAPANTA V D CHACHA ROSARIO	
4400	57735	3010108007	35985	MORAN BOLANOS EDUARDO TARQUINO	
4401	563404	3010225034	252671	ORDEN HOSPITALARIA DE SAN JUAN DE DIOS EN EL ECUADOR	
4402	94573	4000206007	58877	YANEZ BONILLA ROSA MERCEDES	
4403	44578	3000322006	27772	IZA SANTOS HUGO ALCIDES	
4404	89277	1000132012	59594	VALENZUELA VILLACIS MILTON Y OTROS	
4405	75291	3040111034	46805	TIERRA TIERRA LUIS RAUL	
4406	67543	3020317026	41417	BASANTES NARANJO ANGEL ROBERTO	
4407	10352	1000104013	5523	RIERA MENDEZ LAURIANO LEOPOLDO	
4408	89382	4000215010	58545	LINDBERG AVA Y OTRA	
4409	359070	4010120020	194458	DONOSO CECILIA ALICIA DE LAS	
4410	5099	3010108004	3054	ARAUZ SILVA MANUEL JULIO	
4411	38790	4000213021	24227	GUAYCHA ORDONEZ SOCRATES ELM	
4412	1679	3010227013	2099	VARGAS VARGAS KLEBER	
4413	9010	2000103006	6021	OLMEDO GARCIA MARIA CONCEPCION DEL ROSARIO	
4414	774412	4010216003	420079	VERA BAYAS EDWIN GUSTAVO	
4415	609332	3010222010	268062	REINOSO GUTIERREZ CARLOS HUMBERTO	
4416	66708	3010120002	40762	VILLACRES CABEZAS MARTHA FABIOLA	
4417	5152	2000203007	2164	VILLARREAL OBANDO NOE LUIS M	
4418	139874	3000331007	90726	ALDAZ FLORES LIGIA ELIZABETH	
4419	213519	3010229013	130292	MUNICIPIO DEL DISTRITO METROPOLITANO DE QUITO	
4420	54302	4010208007	33491	BASTIDAS SANDOVAL VIVIANA ANDREA	
4421	65870	3010104010	39093	RIOFRIO PALACIOS JAIME ALFON	
4422	40490	3020302006	24140	GUTIERREZ LOPEZ GLORIA MARIA	
4423	44942	1000118011	423019	ZHUANG MIN	
4424	5378	3010326002	4120	ARCOS VALENCIA D PAZMINO CAR	

DECLARATORIA DE 1984

DELIMITACIÓN DEL NÚCLEO CENTRAL O ÁREA DE PRIMER ORDEN DEL CENTRO HISTÓRICO DE QUITO Y SU ÁREA DE INFLUENCIA, CONSTITUIDO POR EL ENTORNO AMBIENTAL URBANO Y SU ENTORNO PAISAJÍSTICO					
NUMERO	PREDIO	CLAVE CATASTRAL	LOTE	PROPIETARIO	OBSERVACIONES
4425	245	2010118018	892	ACHIG LUCANO JULIO CESAR	
4426	51397	3000329007	30279	CARRILLO GUANOQUIZA ANGEL GERARDO	
4427	203660	4010126025	127563	SUQUILLO LOPEZ SEGUNDO GALO	
4428	67827	3040212029	42486	PAZMINO YANEZ MANUEL JESUS	
4429	74628	3020319007	44658	RIVERA GLORIA HIMELDA	
4430	77973	1000106008	48177	LOACHAMIN OSWALDO MARCELO Y	
4431	71412	4010120007	45493	HERRERA MORALES ROBERTH ALEXANDER	
4432	53623	4010113009	33100	MEJIA ANARUMBA ALFONSO JOSE VICENTE	
4433	212835	3010208012	129973	MUNICIPIO DEL DISTRITO METROPOLITANO DE QUITO	
4434	47994	2000115015	28498	SANTAMARIA LECHE ELVA JACQUELINE	
4435	74669	2000106005	44754	CANDO PALLASCO NARCISA ELIZABETH	
4436	535235	4000112023	417560	SALAZAR MENA MARCO VINICIO	
4437	56209	1000202017	34665	CHIRIGUAYA MARTINEZ VICENTE APOLONIO	
4438	58373	4000213023	34594	BALLAGAN AUCANCELA VICTOR HUGO	
4439	38238	4000121007	22413	ESPINOSA VALENCIA JAIME RODRIGO	
4440	55250	2020101003	34087	MIRANDA MALDONADO MARIA MATILDE JOSEFINA	
4441	20889	3000114012	13583	ALMEIDA FLORES WASHINGTON EDUARDO	
4442	1245680	3030112001	324094	MUNICIPIO DEL DISTRITO METROPOLITANO DE QUITO	
4443	39883	3030305009	23833	ULLOA LUIS EDUARDO	
4444	212861	2000118001	129989	CONSEJO PROVINCIALICIO AGUSTINIANO	
4445	300664	3020101034	166976	VILLACRES CABEZAS OSWALDO ROGELIO	
4446	212854	3000215008	129985	MUNICIPIO DEL DISTRITO METROPOLITANO DE QUITO	
4447	8818	2010109027	6813	ESTRADA MENCAS KAROL JANICE Y OTRA	
4448	35363	4010208002	22018	ARRAYAN PICUASI FABIAN ERNESTO	
4449	1359424	2010103007	422754	MAZA CAMACHO LUIS ALBERTO	
4450	212804	3010212007	129960	MUNICIPIO DEL DISTRITO METROPOLITANO DE QUITO	
4451	212962	3030308012	128657	PILLAJO CARGUA MARIA PRESENTACION	
4452	89749	4010110015	57206	RODRIGUEZ CESAR UBALDO	
4453	212640	1000103001	129883	MUNICIPIO DEL DISTRITO METROPOLITANO DE QUITO	
4454	10397	3000206026	5533	BEJARANO GUAMBANA BERTHA MATILDE	
4455	30882	1000205014	19153	DAVILA RODRIGUEZ EDISON RODRIGO	
4456	29057	3020321008	18049	DUENAS VILLACRES SEGUNDO JOSE	
4457	6885	2020117015	6463	ENRIQUEZ ASTUDILLO CARLOS ALEJANDRO	
4458	25267	2010109026	16178	RIVADENEIRA CHAVEZ MILTON ALEJANDRO	
4459	801078	2030114004	307856	MUNICIPIO DEL DISTRITO METROPOLITANO DE QUITO	
4460	61673	2010201005	38934	NARVAEZ PEREZ CARLOS ALFONSO	
4461	56223	3000306007	35077	MONTALUISA GONZALO	
4462	42152	3010224009	25585	HIDALGO JARAMILLO RENE GUSTA	
4463	40064	3010106005	23712	REA RAMIREZ MARIO RUBEN	
4464	39956	3020113001	24481	GUERRERO MONTENEGRO CLARA ET	
4465	65364	2000204019	40030	ESPINOZA RAMIREZ LAURO VICENTE	
4466	3059	1000119013	3251	CONFERENCIA EVANGELICA DE LAS ASAMBLEAS DE DIOS DEL ECUADOR	
4467	75068	3040101010	47955	RODRIGUEZ BARBOSA JOSE MARIA	
4468	76661	2010118012	47664	RONDAL V D GUACHAMIN ANGELA	
4469	13170	1000211004	7391	CADENA NOVOA GLORIA ESPERANZA	
4470	64303	1010222002	40185	LEORO MONROY GALO ALBERTO	
4471	802307	3020201007	306442	MUNICIPIO DEL DISTRITO METROPOLITANO DE QUITO	
4472	271962	3020110015	148933	PATERSON ALEXANDER	
4473			55973		POR ACTUALIZAR DATOS
4474	213543	3000116024	130299	OLA GUZMAN NELSON ANIBAL	
4475	75021	2010109046	47521	RODRIGUEZ ABAD JORGE EDUARDO	
4476	26166	3030201010	16570	MOLINA BARRENO JORGE ENRIQUE	
4477	515839	3010219017	236955	CHANGO COLLAGUAZO ESTER MARIA	
4478	578832	3030102007	256581	SANGUÁ'A BARAHONA CARMEN	
4479	64550	2000126019	39261	LASLUISA POMBOZA LUIS OSWALDO	
4480	39354	3010117005	24093	LOPEZ CIFUENTES MARIA DE LOURDES	
4481	79713	1010210013	48980	QUISHPE TIPAN MARIA ROCIO	
4482	67060	2000108017	41207	CUEVA LUZON LUZ MARINA	
4483	85989	3000318028	54993	TACO CHISAGUANO FERNANDO GONZALO	
4484	76686	2000103010	46832	ROSALES HIDALGO ANA CRISTINA	
4485	54006	4000209009	32110	NAZATE PROAÑO ANDREA MARGARITA	
4486	203679	4010103005	127579	JARAMILLO GARCIA JOSE MARIA	
4487	67182	3010323005	40875	PAUCAR TORRES YOLANDA ELIZABET Y OTROS	
4488	83069	1010223016	52449	SUSCAL GUANGA CARLOS OSWALDO	
4489	76031	3040201017	46754	GUANOTOA NUNEZ CESAR LEONARD	
4490	48610	3050210010	419009	MOYA LEON GLADYS TERESA	
4491	61661	4010120017	38494	NARVAEZ GOMEZCOELLO ANGEL RICARDO	
4492	28009	2000211004	18512	AGUILAR JINES OSWALDO PATRICIO	
4493	141832	3040101032	87739	MAILA CAIZA JUAN CARLOS	
4494	213411	3010224005	130360	TOLEDO SEGURA ELSA ALICIA	
4495	16873	3020108004	11416	REMACHE PUCHAICELA JOSE FRANCISCO	
4496	60764	1000209009	36109	MURILLO PALLO SEGUNDO ARGENIO	
4497	7095	2010201012	3752	ORDONEZ TACURI VICENTE ROBERTO	
4498	79448	3020102006	51283	TERAN YEPEZ VICENTE YURI Y OTRA	
4499	71026	3010113006	44677	GUAMAN YUMBO WILSON ALFREDO	
4500	61186	3000205003	35975	AGAMA ACOSTA SANTIAGO SEBASTIAN	
4501	599684	2020117024	264054	QUIROZ JIMENEZ FABIO RENATO	
4502	75405	3000222005	47848	CENTRO EVANGELICO QUICHUA APUNCHICPAC BATIUC	
4503	17617	1000212007	11740	CAZAR VELASTEGUI JOSE GABRIEL	
4504	15138	3010202021	9581	CHIRAU TOMAREMA RAUL	
4505	72651	3020319005	45066	ZUMBANA ANDAGANA CARLOS ARTURO	
4506	32365	4000205018	20144	MOYA CORDOVA MARIA ETELVINA	
4507	212923	4000105002	130018	VALLEJO FLORES GUSTAVO HERNAN	
4508	131012	3010107022	84016	MUNICIPIO DEL DISTRITO METROPOLITANO DE QUITO	
4509	212776	3010214001	130060	MUNICIPIO DEL DISTRITO METROPOLITANO DE QUITO	
4510	22681	1000207018	14822	CUEVA TORRES JUAN IVAN	
4511	80504	3000224020	51221	BONILLA ARMAS MARIA LUISA	
4512	29383	2010120018	17553	GONZALEZ CUEVA CARMEN VICTORIA	
4513	16913	1010220007	11421	FUNDACION DR. EDUARDO MOSQUERA BENALCAZAR	
4514	67572	2020104017	41051	PALAQUBAY CANDO JORGE	

DECLARATORIA DE 1984

DELIMITACIÓN DEL NÚCLEO CENTRAL O ÁREA DE PRIMER ORDEN DEL CENTRO HISTÓRICO DE QUITO Y SU ÁREA DE INFLUENCIA, CONSTITUIDO POR EL ENTORNO AMBIENTAL URBANO Y SU ENTORNO PAISAJÍSTICO					
NUMERO	PREDIO	CLAVE CATASTRAL	LOTE	PROPIETARIO	OBSERVACIONES
4515	53877	2000211001	32084	CISNEROS MENA WILSON MANOLO KEVIN	
4516	19268	3040101089	12659	CHAVEZ HUGO ALFONSO	
4517	7906	3000224005	4350	QUINTANA TORRES ZOILA ROSA	
4518	95042	3000206008	58790	SALAZAR VELOZ MARIO FRANCISCO	
4519	82432	3040110007	50336	YANEZ GALLO YOLANDA ISABEL	
4520	49089	4010110010	28860	LLERENA MONTES MAGDALENA ALEXANDRA Y OTR	
4521	9824	4000125003	7010	ARGUELLO JIMENEZ RAUL ESTUARDO DARIO	
4522	14628	3000224013	8829	IGLESIA DEL NAZARENO	
4523	3707803	2010116004	11915	VELASCO ROSERO HANVEL	
4524	19849	4010106028	12078	CHILUISA AREQUIPA MARIA MATILDE	
4525	213737	4010220003	127938	MUNICIPIO DEL DISTRITO METROPOLITANO DE QUITO	
4526	26380	3000220009	15830	PARRA CUESTA YOLANDA IRENE	
4527	92402	2010107026	56043	NUNEZ ZUNIGA LESLI OMAR	
4528	212740	3020104028	128528	JUMBO NARVAEZ JOSE LORENZO Y OTROS	
4529	45514	2010201003	28391	GORDILLO TIRADO MAX LEONARDO Y OTRA	
4530	609204	3040202004	268006	LARCO DAZA RENE MARCELO	
4531	21007	3050123003	12795	MUILEMA ONA ELSI FIDELINA	
4532	9498	4010109004	6220	MANCHENO GUERRA JORGE MARCELO	
4533	79781	3040111030	48967	SANCHEZ ARELLANO SEGUNDO TOM	
4534	52844	3000332012	32698	VARGAS NAVARRETE IVONNE Y OTROS	
4535	53087	3010121009	31562	H JUNTA D DEFENSA NACIONAL	
4536	28348	2010110004	17478	ROMO BENALCAZAR CARLOS BOANERGUEZ	
4537	88672	3000229001	58538	SALINAS CARRILLO LUIS GONZALO	
4538	29196	3000223006	18660	GUAMAN PILLAJO JUAN CARLOS	
4539	1957	4000203006	557	REYES JULIO ANTONIO	
4540	26539	3020201017	15535	OROZCO CARRERA VICTOR EDUARDO	
4541	64072	4010114001	40509	ORDONEZ ZHUMA ARACELY DEL ROSARIO Y OTRA	
4542	34528	4000109010	20709	CIA PROYECTOS COMERCIALES PROCORE S A	
4543	53698	1000220002	32757	MEJIA MONTERO ANGEL RAFAEL	
4544	63107	1000118004	40689	COMPAÑÍA COSTA MORENO CIA. LTDA.	
4545	72127	4010221002	44317	VIZCAINO QUINTEROS ROSA CECILIA Y OTROS	
4546	64911	4010210001	39234	ORTIZ RODRIGUEZ JOSEFINA DE LAS MERCEDES	
4547	30413	2000103017	20331	OÑA CANDO CARMEN ISABEL	
4548	32208	3000215003	20276	ESTRELLA GUARACA ENRIQUE	
4549	50623	1000204007	29904	LOZA JIMENEZ MOISES TOMAS HR	
4550	27621	4000311012	18178	HERRERA PRUNA MARIA PIEDAD	
4551	88903	1010115008	60495	ALMEIDA VALDIVIEZO JACINTO ALFREDO	
4552	7109	3000113005	4151	AVALOS RODRIGUEZ MARIANA CECILIA	
4553	39061	3020105005	24642	PABON ALBUJA DARWIN ARTURO Y OTRO	
4554	14545	3000217012	8820	ZIMMERMAN PATRICIO Y OTROS	
4555	92159	2020120004	55643	NARANJO ROMERO NESTOR GUILLERMO	
4556	51201	2010117006	30737	MADRID BERRAZUETA FERNANDO RODRIGO	
4557	60459	3010117017	38766	MOLINA ESTRELLA MARIA TERESA	
4558	4300	3000302005	2639	ANDRADE HEREDIA BOLIVAR ANTONIO	
4559	63662	3010123010	37275	MUNICIPIO DEL DISTRITO METROPOLITANO DE QUITO	
4560	1233967	2000113001	414178	NOGUEIRA JENNIFER PAMELA	
4561	17941	3010324014	12067	NARANJO IZA VILMA JANETT	
4562	57682	3020203051	35427	MORALES TAPIA SEGUNDO VICTOR	
4563	35010	4010111003	21936	PANTOJA CADENA TOBIAS EMILIO	
4564	80442	2010114015	50283	LOPEZ LOZADA MARIO RODRIGO	
4565	138618	1010127016	90225	SANCHEZ MALDONADO IVONNE Y OTROS	
4566	35412	2020118002	20798	AGUIRRE MENESES SEGUNDO RAFAEL	
4567	73968	1000202004	47488	CONSTRUCTORA CATALUNYA S.C.C.	
4568	41649	3000209010	25783	CANTARES S A	
4569	11730	1000131008	7988	LEE KOH HA NA Y HNO	
4570	68885	3010224013	41343	AGUAIZA TOAPANTA SEGUNDO JAIME	
4571	800841	2000132012	307751	MUNICIPIO DEL DISTRITO METROPOLITANO DE QUITO	
4572	93903	1000215026	58468	CHANGOTASI CHILQUIINGA JULIO HERNAN	
4573	28682	1000109013	17683	NARANJO BURBANO JAIME ENRIQUE	
4574	74917	3000215021	47738	AVEMAÁ'AY CEPEDA JOSE	
4575	203214	3050141001	124835	LARCO DAZA RENE MARCELO	
4576	63653	3010112001	37269	LOPEZ CACERES CORNELIO AMABLE	
4577	47611	2020113010	27060	VITERI AZCONA LIGIA MARIA AGRIPINA	
4578	68177	2000203003	44452	PERALVO BELTRAN SEGUNDO FEDE	
4579	44957	3000305009	25960	JACOME RAFAEL	
4580	71027	3030201017	44678	PROANO MOLINA AUGUSTO OLMEDO HEREDEROS	
4581	84102	3020304013	52978	TACAN SALINAS CRISTOBAL VICENTE	
4582	28405	3010324017	16342	TOAPANTA TITUANA BLANCA PIEDAD	
4583	692244	2000203015	294999	CALDERON REDROBAN ANGEL OSWALDO	
4584	146522	4000211020	88938	CALVOPIÁ' A PEREZ MARIANA DE JESUS	
4585	54560	3020108002	32265	CALERO LEON DOLORES PATRICIA	
4586	37300	4010211009	23605	FUNDACION SOL DE PRIMAVERA	
4587	21329	1000118003	12588	CLAVIJO ERAZO DOLORES ROCIO DE LOS ANGELES	
4588	38269	2020124012	23294	GRANDA CALDERON MARTHA CECILIA	
4589	997	2000103012	1021	AGUILERA AYALA CECILIA	
4590	51338	3010115013	30763	MALAN ANDRANGO JOSE SEGUNDO	
4591	39958	4000109011	24482	CONGREGACION RELIGIOSA OBRA MISIONERA DE JESUS Y MARIA	
4592	14113	4010212011	9489	ROMERO GAVILANES BYRON ANDRES	
4593	96329	4020109016	55401	SANCHEZ JIMENEZ JOSE MIGUEL	
4594	25028	3010104016	15811	TAIPE CALLE NELLY CECILIA Y OTROS	
4595	76746	3030307033	49453	ROSAS GARZON MERLI MARGARITA DEL PILAR	
4596	687	4000120008	1286	CARRASCO MORA HENRY ABELARDO	
4597	13736	3010203005	8742	MALDONADO CAISAPANTA ROSARIO MARINA	
4598	90031	3000205020	57335	VARGAS ROJAS SALOMON	
4599	62824	3020305023	40243	NUNEZ CHAVEZ INES MARIA	
4600	85282	3000224014	51818	MAZALEMA CAJILEMA JOSE	
4601	36047	3010119011	22196	CRUZ CRUZ ANA LUCIA	
4602	619670	3010121010	270986	DELGADO PUCHA LIRIA MELANEA	
4603	95870	2010120015	55097	JIMENEZ TOSCANO MARGARITA ELIZABETH	
4604	77404	4000119009	47023	RUEDA FRANCO PEDRO RAFAEL	
4605	14583	1000206011	8826	CALVOPIÁ' A MORENO MARIO LEONARDO	

DECLARATORIA DE 1984

DELIMITACIÓN DEL NÚCLEO CENTRAL O ÁREA DE PRIMER ORDEN DEL CENTRO HISTÓRICO DE QUITO Y SU ÁREA DE INFLUENCIA, CONSTITUIDO POR EL ENTORNO AMBIENTAL URBANO Y SU ENTORNO PAISAJÍSTICO					
NUMERO	PREDIO	CLAVE CATASTRAL	LOTE	PROPIETARIO	OBSERVACIONES
4606	5436	4000212008	3600	MALDONADO JACOME ANGEL Y OTRO	
4607	212749	3020104031	128534	CAMINO VEINTIMILLA CHRISTIAN IVAN	
4608	79176	3000327005	49217	ACOSTA VERGARA HECTOR OSWALD	
4609	802084	3010213015	305318	MUNICIPIO DEL DISTRITO METROPOLITANO DE QUITO	
4610	94712	4000215003	58191	YANEZ MORENO GLADYS ELIZABETH Y OTRO	
4611	75826	3050123009	47067	ORTIZ NARVAEZ RUBEN DARIO	
4612	802248	3010230001	306421	MUNICIPIO DEL DISTRITO METROPOLITANO DE QUITO	
4613	56644	2000108023	34235	IZA HIDALGO ALONSO EDUARDO	
4614	54323	3020107002	32517	TAPIA GLORIA MARIA	
4615	26052	4010205009	15019	CARRASCO LOZADA VICENTE TOBIAS	
4616	72850	4010112004	45308	ANDRADE ROSERO FELIX RENAN	
4617	201026	3000228012	125354	MOSQUERA VILLARRUEL JOSE CESAR BELISARIO	
4618	38013	1000122008	23581	ZALDUMBIDE MARTINEZ MARCO VINICIO	
4619	42150	3010224008	25583	HIDALGO JARAMILLO CARLOS ALB	
4620	52719	4000211008	32589	LINDBERG FLOD CAROLE ROYANNE	
4621	804395	3000122002	305529	MUNICIPIO DEL DISTRITO METROPOLITANO DE QUITO	
4622	41557	3030201001	26004	JARA HERRERA NATALIA DORILA	
4623	41287	3000218007	25427	MARIN RIVAS JULIETA	
4624	4703	3000218003	2744	SANDOVAL NEIRA CARLOS JULIO	
4625	78551	2010115004	49259	AGUIRRE MARIO ALEJANDRO	
4626	51351	2010118006	31315	PINOS MORALES ROSITA PAHOLA	
4627	49787	3020305006	30464	AGUINSACA PALAZO LUIS VICENT	
4628	14479	3000116002	9498	INMOBILIARIA GARCIA MORENO S.A.	
4629	95122	2020114008	57629	GUACAPÍ'A PAZMIÁ'O AMABLE	
4630	88159	3020317017	61926	VILLAVISENDO HACHI LUIS ALFREDO	
4631	82924	3010202003	52237	GUALA SERRANO ANGEL BOLIVAR	
4632	96725	2010115038	55579	SAENZ ERASO MARIA ISABEL Y OTROS	
4633	36539	2020103005	23248	ALCOSER CHAVEZ JACINTO AGUST	
4634	78744	4000305024	48395	SALAZAR VITERI DIEGO EDUARDO Y OTRO	
4635	42090	3020115010	24730	HIDALGO DAZA MANUEL HUMBERTO	
4636	47195	3000213007	29190	GUAMAN PAREDES GABRIEL ALEXANDER	
4637	65010	1000106015	40703	OSORIO TRÁVEZ GUILLERMO RENE	
4638	13964	4000114037	418860	DIMASPORT CIA. LTDA.	
4639	29753	1000122009	18025	LOPEZ ESCOBAR OLGA ARGENTINA	
4640	67757	3010120003	41184	PAZMINO TENELEMA RICARDO Y ALVEAR ZAPATA	
4641	78803	3010206004	49573	ANDRADE TRUJILLO EDISON ERNESTO	
4642	130844	4000123006	84171	CORPORACION NACIONAL DE TELECOMUNICACIONES - CNT EP	
4643	56890	3020106005	34636	CAMPOS OCHOA LUIS ALBERTO Y	
4644	73357	2000104009	44464	IGLESIA DE DIOS PENTECOSTAL TRINITARIA	
4645	39381	3010229011	25095	GUAYPE ROSALINO Y OTRO	
4646	8098	3050122013	6400	BALDEON MONTUFAR JOSE MARIA	
4647	5416	3040212018	3464	CRUZ VACA BOLIVAR RENE	
4648	51301	3010324004	31206	MAIGUASHCA BENAVIDES FRANKLIN SALOMON	
4649	212838	3020203049	129975	MUNICIPIO DEL DISTRITO METROPOLITANO DE QUITO	
4650	48422	4000112001	410953	NUÑEZ VELOZ BYRON GEOVANNY	
4651	58016	3010115010	36807	GARCIA ROMO LAURA ALEJANDRA	
4652	18782	4000102001	12557	MALQUIN REVELO MILTON OSWALDO	
4653	57912	3000122011	37046	MOREJON LEON GONZALO HERIBERTO Y OTRO	
4654	47480	3010123004	28130	MUNICIPIO DEL DISTRITO METROPOLITANO DE QUITO	
4655	113876	3020201081	72792	CHICAIZA QUIMBITA JOSE GABRIEL	
4656	92539	3020101036	58990	COOPERATIVA DE TRANSPORTE EN BUSETAS CARLOS BRITO B	
4657	68458	3000218010	43037	YEPEZ PEREZ MARIO VICENTE Y OTROS	
4658	3570232	1000125003	410770	MARTINEZ TIRIRA FATIMA MARIANA DE JESUS	
4659	561641	2010115028	254489	MENESES ORTEGA LUIS EDUARDO Y OTROS	
4660	16715	3030201021	12092	NARANJO ZAPATA FRANCISCO MIGUEL	
4661	81216	2020121003	50618	SARZOSA DAVID GIOVANNY	
4662	79355	3040108002	49006	SALTOS TOBAR CARLOS ALFONSO	
4663	18461	2010115018	11715	CONEJO FICHAMBA JOSE HUMBERTO	
4664	59050	4010125023	36198	VACA PENAHERRERA JOSE SECUNDINO	
4665	57268	3030201006	34912	MORALES FLORES VICTOR HUGO Y OTROS	
4666	14722	3000202009	8788	CANDO ANALUISA DONATELLA JESSENIA	
4667	1342029	1000215031	422677	CEVALLOS LARREA MARIA JIMENA MARGARITA	
4668	1609	3000221001	1262	ALBAN MORENO LUCILA BEATRIZ	
4669	132541	4010118005	81596	MINISTERIO DE DESARROLLO URBANO Y VIVIENDA MIDUVI	
4670	17237	3000216022	11643	EMPRESA PUBLICA METROPOLITANA DE HABITAT Y VIVIENDA	
4671	2039	4010106033	565	COBA MOGOLLON JORGE EDUARDO	
4672	61423	4010129014	38582	CALUPINA LEON CARLOS ALBERTO	
4673	90027	3010325003	57446	BASANTES MAGI HUGO FERNANDO	
4674	79668	3020201057	48861	RODRIGUEZ CESAR PATRICIO	
4675	65219	3000219004	39012	PACHECO CALVA ERICK ALEJANDRO	
4676	30030	3000115010	17822	MAALOUF KASSIS JOSE FELIPE	
4677	26000	3010219008	16468	CRUZ HERRERA CARLOS MANUEL	
4678	73183	1000134004	46194	REDIN GONZALEZ GUSTAVO RICARDO	
4679	840	4020211009	1101	DUENAS HURTADO FERNANDO PATRICIO	
4680	212846	3010219013	129979	PURUNCAJAS ZOILA	
4681	72845	3000211006	44836	GORDILLO VELASQUEZ PABLO ANTONIO	
4682	14463	4010125012	8605	CALVA CALVA REIMIRO	
4683	37265	4010211011	23619	GOMEZ GUAMAN SEGUNDO MANUEL	
4684	9496	2010109021	6112	RODRIGUEZ LUNA VERONICA DEL CARMEN	
4685	19068	1000203001	13262	CHAUVIN DEL POZO CESAR AUGUSTO	
4686	6350	3010102001	4294	ARROBA ESPINEL HUGO PATRICIO	
4687	48105	1000210004	28694	CONSTANTE POZO BENITO SERAFIN	
4688	89916	3020107014	57214	TORRES VARGAS JOSE RICARDO Y OTROS	
4689	130900	3000113011	84094	CASTRO DUQUE FRANCISCO ESTEBAN	
4690			131434		POR ACTUALIZAR DATOS
4691	44572	1010221004	27294	IZA HERNANDEZ LUIS ANIBAL	
4692	37704	4000210019	22598	GUAMAN PILLAJO JUAN CARLOS	
4693	53346	4000210013	31783	MEDINA GOMEZ YOLANDA Y OTRAS	
4694	583914	3010322003	261926	MUNICIPIO DEL DISTRITO METROPOLITANO DE QUITO	
4695	58831	1000136001	36868	CENTRO MEDICO MATERNAL PAEZ ALMEIDA Y NARANJO	
4696	2666	2010116002	2036	LOPEZ MALDONADO JULIAN SEBASTIAN	

DECLARATORIA DE 1984

DELIMITACIÓN DEL NÚCLEO CENTRAL O ÁREA DE PRIMER ORDEN DEL CENTRO HISTÓRICO DE QUITO Y SU ÁREA DE INFLUENCIA, CONSTITUIDO POR EL ENTORNO AMBIENTAL URBANO Y SU ENTORNO PAISAJÍSTICO					
NUMERO	PREDIO	CLAVE CATASTRAL	LOTE	PROPIETARIO	OBSERVACIONES
4697	35458	3020111018	21304	ASENSIO NUNEZ IMPORTEXPORT CIA LTDA	
4698	42732	3010108015	26108	MEDINA RAZA GENARO NEPTALI	
4699	50306	2000203028	29460	LOPEZ SERRANO LUIS ANTONIO Y OTROS	
4700	3069	1010210002	2919	SALGADO ALVAREZ MARIA LORENA	
4701	564187	3020203084	251435	VELASCO CARRILLO VENTURA	
4702	67676	3010112016	42480	NOBOA MAYORGA CARLOS POLIVIO	
4703	67736	3000221004	42101	PAZMIÁ'O GONZALEZ CELSA YOLANDA	
4704	132566	3010106019	81600	MUNICIPIO DEL DISTRITO METROPOLITANO DE QUITO	
4705	800704	3020203021	307632	MUNICIPIO DEL DISTRITO METROPOLITANO DE QUITO	
4706	83862	4000114020	52967	PILATAXI ANCHITIPAN GALO ARMANDO	
4707	16503	3040101080	11316	CARVAJAL ORTEGA EDUARDO	
4708	66814	3000332002	40869	MEJIA VITERI DIEGO XAVIER Y OTROS	
4709	16542	2010109030	11322	CARVAJAL RODRIGUEZ MARIA EULALIA	
4710	47942	2010103001	29773	ASTUDILLO LAVAYEN JOSE GABRI	
4711	77935	3000116007	48082	CONGREGACION HTAS DE LA ANUNCIACION	
4712	130293	1010126001	82408	CONSEJO GUBERNATIVO DE LOS BIENES DE LAS AGUSTINAS DE LA ENCARNACION	
4713	37618	2010118004	22418	ROBAYO CAMPANA LIDIA MARIA	
4714	45073	4010222006	25651	PILLAJO ZUNIGA GUIDO HUMBERT	
4715	7831	3000224003	4769	BAEZ DIAZ ELOY ALFONSO	
4716	56893	1000113005	34937	MONTIEL NARVAEZ CECILIA GUADALUPE	
4717	804406	3010328003	305551	SOCIEDAD FUNERARIA NACIONAL - INSTITUCION DE BENEFICENCIA	
4718	802292	3020201005	306436	MUNICIPIO DEL DISTRITO METROPOLITANO DE QUITO	
4719	893	2010118030	625	MUNOZ VASQUEZ JORGE WASHINGTON	
4720	215554	2000204014	129798	JARAMILLO BREILH SANTIAGO	
4721	25274	1000212017	16494	CORONEL VERGARA JUAN ENRIQUE	
4722	212754	3020201051	128538	CHICAIZA ORBE EDUARDO GONZALO	
4723	18420	1000211023	11706	CEVALLOS PAEZ ALFONSO GUILLERMO	
4724	547100	2000127023	247850	NARVAEZ GOMEZ XIMENA ALEXANDRA Y OTROS	
4725	82051	3010102002	49888	SHUGULI GOMEZ EMILIO	
4726	130287	2020103012	82329	ROJANO TITUANA MIGUEL SERAFIN Y OTRA	
4727	40375	1000126001	24366	GARCIA GARAY JORGE GUILLERMO	
4728	44554	3000223005	26885	GUAMAN YAURIPOMA MANUEL	
4729	203673	4020110012	127574	PEREZ TAPIA MARIA AMADA	
4730	50086	3020112003	30456	JIMENEZ AYORA PABLO ESTEBAN	
4731	76423	2000108009	49569	ROMERO MARTINEZ LOURDES EDITH Y OTROS	
4732	90010	4010110025	57436	AUCA YUNGA SEGUNDO OSCAR	
4733	3137	3000218008	2033	AGUAGUIA'A SANCHEZ SEGUNDO FABIAN	
4734	58980	4020211006	36654	QUISHPE PILAMONTA CONSUELO DEL PILAR	
4735	596154	1000219001	264103	BASANTES RODRIGUEZ GERMAN PATRICIO	
4736	56210	3020110010	34666	REMACHE CANCHIGNIA MERCEDES	
4737	10033	2020104011	6771	GUERRERO VALENCIA LUCILA CLEOFFE Y OTRAS	
4738	36568	4010106011	22858	HERRERA SARITAMA CARLOS JAVIER	
4739	75678	4010113032	47707	RODRIGUEZ RIVADENEIRA ROSA MATILDE	
4740	73508	3000114013	45508	REVELO ZOILA POLICARPA	
4741	33031	3050210008	20766	FIALLOS CELI EDUARDO GUILLERMO	
4742	4286	1000209020	1736	SALAZAR BLANCA MARIA INES	
4743	56483	2020117013	34953	MONTALVO VELASCO RAUL TANCREDO	
4744	75971	1000216008	47696	ROLDAN TORRES GLORIA ISABEL	
4745	22465	2000125024	15026	YUNGA LALVAY SEGUNDO CRUZ	
4746	92712	3000329022	59162	QUINATOVA POZO ANGEL RANULFO	
4747	27670	4010124004	18613	ORATE REVELO HERNAN GONZALO	
4748	32172	4000305017	18989	CORELLA LEON GALO	
4749	81244	3040111025	50160	SARZOSA PENAHERRERA SEGUNDO ALEJANDRO	
4750	13780	3010212004	8750	CAJAMARCA HIDALGO OSWALDO EL	
4751	7226	3010225005	5465	OROZCO ALARCON ANGEL SERAFIN	
4752	69757	1000207014	43946	PINTO DIAZ JULIO CESAR	
4753	30064	3000210005	17424	NAVARRATE ESPINOZA VICENTE SALVADOR	
4754	214870	2000204011	129690	CHARPENTIER RODRIGUEZ JORGE MALENKOV	
4755	32701	1010211005	19921	IGLESIA JESUCRISTO DE LOS SANTOS	
4756	6447	4010127003	5039	FAJARDO PAUCAR HUGO EDUARDO	
4757	17990	2000105003	10807	ORDOÑEZ RIOS BELGICA MARIA	
4758	10878	3000331002	7473	CONTERON CHUSETTE ANDRES Y OTROS	
4759	3330	3000217002	3237	CRUZ SILVA CARLOS MEDARDO	
4760	45208	1000132002	26398	JARA RON CARLOS HERNAN Y OTROS	
4761	36131	3000329024	22865	ARAUZ OROZCO CARLA XIMENA	
4762	79475	3000309007	48674	MORALES CARLOS HUMBERTO	
4763	427426	3000103004	417475	MINISTERIO DE INCLUSION ECONOMICA Y SOCIAL	
4764	46131	4000117003	27408	LOPEZ VERA NESTOR MAURICIO	
4765	37155	2010134002	22819	CAULFIELD KIERAN THOMAS	
4766	1204	2020115005	445	AGUIRRE MANCERO FRANCIA GUADALUPE DEL CARMEN	
4767	13891	2000114005	9062	RON TORRES RODRIGO FABIAN	
4768	58511	1000224009	33762	JARAMILLO RAMIREZ JOSE RODRIGO	
4769	82558	3000225006	50902	NUÑEZ CARLOS CESAR	
4770	68815	4000204026	41704	ZUNIGA ZUNIGA GLORIA INES	
4771	62531	3030102005	38365	NUTRIL S A	
4772	29670	3000123001	18420	PAREDES CAMPOVERDE PAMELA NATALY	
4773	11137	2010101001	8004	HARO GALINDO LUISA PAULINA	
4774	9609	4010220008	6441	CAMALLE BAUTISTA CARMELA	
4775	47029	2010118023	29831	CAIZA MORENO HERNAN LEONARDO ENRIQUE	
4776	85992	3000218001	54995	TOAPANTA TOAPANTA SEGUNDO LIZARDO	
4777	52364	3010102004	32136	COMITE DE EMPRESA UNICO DE LOS TRABAJADORES DE SERVICIOS DEL MINISTERIO DE EDUCACION DEL ECUADOR	
4778	133069	2000117014	83075	SDAD D CIEGOS D PICHINCHA LUIS BRAILE	
4779	94293	3000120004	56837	CABRERA ORDOÑEZ JUAN BAUTISTA	
4780	66255	3010227007	40431	MOSQUERA RODRIGUEZ LAURA	
4781	80001	1010210029	49084	BONIFAZ RAMOS JOSÉ FIDEL	
4782	95374	4010106034	56072	ZURITA RUEDA YOLANDA MARGARITA	
4783	215667	1000215017	130044	CEVALLOS LARREA CESAR AUGUSTO	
4784	77785	3040201027	48426	SANTACRUZ DELGADO MARCIA SANDRA	
4785	94888	1010210006	56504	COCHA BUSTOS JOAQUIN GUILLERMO	

DECLARATORIA DE 1984

DELIMITACIÓN DEL NÚCLEO CENTRAL O ÁREA DE PRIMER ORDEN DEL CENTRO HISTÓRICO DE QUITO Y SU ÁREA DE INFLUENCIA, CONSTITUIDO POR EL ENTORNO AMBIENTAL URBANO Y SU ENTORNO PAISAJÍSTICO					
NUMERO	PREDIO	CLAVE CATASTRAL	LOTE	PROPIETARIO	OBSERVACIONES
4786	18869	3040101095	13148	MALLA BUSTAMANTE CARLOS AMABLE	
4787	92270	3040201026	55886	VILLACIS BURGOS CARLOS LUIS	
4788	42503	1000206007	25940	CORNEJO CHAMORRO ROBERTO CARLOS Y OTROS	
4789	60656	3050210002	38203	CHANABA JHONSON ARTURO ENRIQUE	
4790	72205	2000205003	45540	ROBLES REINA MARIA TERESA	
4791	13947	2020116024	9409	SUNTAXI RIOFRIO DARWIN IVAN	
4792	3643354	2010117010	32922	MARTINEZ ALARCON NEPTALI JORGE	
4793	95921	1000123004	411068	VITERI ONATE ARTURO ANGEL IVAN	
4794	69317	4010102003	42048	PILATUÁ'A CUEVA AMABLE	
4795	92573	2000107003	57285	VILLACRES VERA LUIS PATRICIO	
4796	190563	3030201014	119256	GRANJA QUINTEROS BRAULIO FEDERICO	
4797	53124	2000104002	31229	REASCOS MEDIAVILLA MARIA ORNELIA	
4798	27098	3000116019	16923	JACHO VIRACOCCHA LEONIDAS	
4799	84958	3020304005	52039	TEJADA MOREJON LUIS GUSTAVO	
4800	81222	2010102007	51088	VILLACRES CARPIO JANETH DEL ROCIO	
4801	5054	1000209016	2962	ARAUJO JACOME RUTH ESTHER	
4802	181946	2010114018	107925	SANCHEZ ROVALINO AMPARITO CUMANDA	
4803	79530	3020115002	49747	BRITO SALVADOR WILSON HORLANDO	
4804	45216	1010223024	26485	ALMEIDA FLORES ISAAC ESTUARDO	
4805	17240	1010115004	11646	CASTRO CISNEROS JOSE ANTONIO	
4806	22671	1000135002	14400	TOTOY PANCHO HILDA INES	
4807	73685	1000109002	46057	BACA PROAÑO FANNY PIEDAD	
4808	84390	1000206005	53046	GUADALUPE PENAFIEL OCTAVIO ALCIVAR	
4809	49485	3030308015	30579	NINASUNTA COCHA GILBERTO	
4810	19689	4010113006	12821	NUNEZ RAZO GLADYS Y MARTHA	
4811	78562	3000311001	49698	FLORES MALDONADO YOLANDA AYDE	
4812	94874	1000118007	56730	LOPEZ TAPIA RUBEN POLIBIO	
4813	28758	4020211011	17782	GRIJALVA TROYA GERMAN VICENTE	
4814	146140	3020105007	89881	RECALDE CRUZ MARIA BEATRIZ Y	
4815	29173	1000132006	424936	DUQUE SILVA ARTURO	
4816	518992	1000109007	423514	HINOJOSA OSORIO MARIA OLGA	
4817	72262	2000211007	46014	AGUILAR CHACHAPOYA MARIA MAGDALENA	
4818	89389	4010125008	58436	HEREDIA SANUNGA WILSON GUILLERMO	
4819	95740	3040103049	56332	MARCILLO ZAPATA CARLOS ANIBAL	
4820	130465	4000121002	83880	CONSEJO GUBERNATIVO DE BIENES ARQUIDIOCESANOS DE QUITO	
4821	213428	3000228008	130364	PANCHI HERRERA EULOGIO NEPTALI	
4822	55877	3040110013	34180	MENA VELA LUIS EDUARDO	
4823	36449	3030307027	21246	DIAZ VALLEJO FREDY SANTIAGO	
4824	625698	1000111003	411754	BARBA SALAZAR SERGIO EDUARDO	
4825	48348	4000114023	30104	LEON ORTIZ RICARDO ANIBAL	
4826	72951	4000107011	45982	RAZO VALVERDE MARIA CRISTINA	
4827	215540	1000211014	129740	NORONA GERARDO	
4828	27390	1010222012	16287	BENITEZ DAVILA GABRIEL AUGUSTO	
4829	133025	1000115001	81597	MINISTERIO DEL INTERIOR - COMANDANCIA GENERAL DE LA POLICIA NACIONAL	
4830	18127	3020101019	11488	TERAN ROSERO SONIA DEL PILAR	
4831	52221	3040111013	33462	MANTILLA VARGAS CARMEN AMELIA	
4832	18497	3000220010	11797	CABEZAS ARBOLEDA RITA GUADALUPE	
4833	183537	3020110008	120175	IGLESIA SN SEBASTIAN CASA PA	
4834	72053	2000112002	42995	RIVADENEIRA GRANDA JORGE	
4835	74492	2000107002	44632	RIVADENEIRA ALARCON GERMAN EDUARDO	
4836	71444	4010115003	45496	PUENTE TORRES EDUARDO	
4837	34726	4000108007	21239	TENEZACA QUILLO CLARA Y OTRA	
4838	619	1000224006	1377	ACUNA YANEZ JULIO ARTURO	
4839	92644	4010119007	59088	UNIDAD EDUCATIVA PEDRO PABLO BORJA 1	
4840	72575	3040101082	45426	RAMIREZ MALDONADO LUIS ARTURO	
4841	71191	3020105002	46179	VILLEGAS ONATE LUIS HERACLIO	
4842	52640	4010220009	32364	GAME PENA CARMEN MERCEDES	
4843	544671	2010118003	413525	PALACIOS OLALLA PAULINA ZENOVIA	
4844	9306	3000116022	5384	MAYORGA PIEDRAHITA MARIA FERNANDA	
4845	7859	3000328006	4340	CAIZA TOALOMBO JOSE IGNACIO	
4846	76451	3000110006	47460	ROMERO OÁ'ATE VICENTE HERNAN	
4847	55026	3000221006	34099	GAMBOA ACURIO JORGE ENRIQUE	
4848	55482	3000224012	33122	MOLINA VALLEJO ANGELA ROSARIO	
4849	4566	3020115005	2524	ANDRADE SANCHEZ GUILLERMO ENRIQUE	
4850	12975	4000112006	8030	PRESIDENCIA REPUBLICA DEL ECUADOR	
4851	56173	4010108006	35069	LUCIO GARCIA FELIX ANCELMO Y SRA	
4852	46740	3000320014	29383	OSORIO CARPIO LEONIDAS HUMBERTO	
4853	66316	3020201042	39525	PARAMO V D CASTILLO ANA HRDS	
4854	29423	2020114001	18029	ECHEVERRIA CUEVA MARCO RUPER	
4855	48386	4010212013	29865	ORTIZ JORGE Y SRA	
4856	36569	4010115001	22859	ESPINOSA HOLGUIN ANDRES	
4857	48101	3020102002	28692	REYES AYALA MARIA TERESA SUSANA	
4858	17241	3000215036	11984	JIMENEZ TAPIA MEDARDO ELIECER	
4859	70275	3000305010	44142	QUINTEROS IMACANA FREDY GUSTAVO	
4860	55332	3000116016	33991	CASTELO VILLACRES JORGE RODRIGO	
4861	794104	4000125011	424132	MUNICIPIO DEL DISTRITO METROPOLITANO DE QUITO	
4862	99552	3010110003	70091	BARRENO DIAZ OSWALDO ROGELIO	
4863	26599	1000212025	15942	CUEVA VEGA SAMUEL FRANCISCO	
4864	530650	3040212014	423592	HURTADO HERMIDA ROSA ELENA	
4865	58774	4000204015	35295	RODRIGUEZ MONTIEL BOLIVAR	
4866	92503	2020115006	58961	MANGUI NARVAEZ JORGE LUIS	
4867	74676	4010206005	45220	CASTRO RUFFO RENAN	
4868	75817	4000210008	46965	SERRANO ROMO CARMEN DEL ROCIO	
4869	19419	2020116009	12631	RUBIO GALVEZ MARCO VINICIO	
4870	126724	3020203050	81931	CHACON MOLINA MANUEL ARTURO	
4871	17385	4010219002	11946	MEDINA MYRIAM CUMANDA	
4872	28474	3010120013	17191	OREJUELA VASCONEZ OLGA ETHEL	
4873	46172	3050209007	27516	JEREZ QUICHAQUEZ SEGUNDO NICOLAS	
4874	6813	3000113013	3860	MUNICIPIO DEL DISTRITO METROPOLITANO DE QUITO	
4875	131333	1010112005	84139	MINISTERIO DE SALUD PUBLICA	

DECLARATORIA DE 1984

DELIMITACIÓN DEL NÚCLEO CENTRAL O ÁREA DE PRIMER ORDEN DEL CENTRO HISTÓRICO DE QUITO Y SU ÁREA DE INFLUENCIA, CONSTITUIDO POR EL ENTORNO AMBIENTAL URBANO Y SU ENTORNO PAISAJÍSTICO					
NUMERO	PREDIO	CLAVE CATASTRAL	LOTE	PROPIETARIO	OBSERVACIONES
4876	91179	3020110004	56529	VELASCO D RUIZ MARIA LUISA	
4877	77149	2020117014	46469	RUALES BRAVO ALEXANDRA ABIGAIL	
4878	78824	4010118012	48596	ROJAS TIGSILIMA ROSA MARIA	
4879	73511	3000117014	45964	CARDENAS REVELO GLADYS LEONOR	
4880	67155	3000319015	41782	CORRALES OSORIO RAFAEL	
4881	74866	2010119021	47307	ROBAYO CAMPANA LIDIA MARIA	
4882	59114	3000120012	35388	BENITEZ VITERI CIRO EDUARDO	
4883	70536	3010206002	43462	POZO MARIA LAURA PEREGRINA	
4884	42237	1010114005	24286	HIDALGO DOMINGUEZ ROSA AMERICA	
4885	67374	3000112002	41098	PAZ Y MIÁ'O PAZMINO MONICA MAGDALENA	
4886	86482	2000203002	54861	MINISTERIO DE EDUCACION	
4887	78209	2000108007	48926	RODRIGUEZ PUEBLA FREDDY REMIGIO	
4888	60581	3020321010	38551	CARRILLO CUESTA MARCO RAMIRO	
4889	131830	1010222004	82706	MUNICIPIO DEL DISTRITO METROPOLITANO DE QUITO	
4890	41726	3000202018	25705	YAUROPOMA CRIOLLO JUNIOR ANDERSON	
4891	44479	4000209013	27183	JIMENEZ VEGA FRANCISCO RAMON	
4892	3645598	3030307021	40433	CANGUI PANCHI JAIME RODRIGO	
4893	74276	3010225023	45350	REA ASHQUI PEDRO	
4894	613572	2020117022	272225	ASOCIACION DE COMERCIANTES MINORISTAS PRESIDENTE JAIME ROLDOS AGUILERA	
4895	35035	1000201001	21725	ARROYO GALARZA EDUARDO WASHINGTON Y OTRO	
4896	20217	2010118005	13414	JEFATURA D SALUD D PICHINCHA LA TOLA	
4897	91876	3000122001	56224	FILICREDITOS CIA LTDA	
4898	43273	3000329026	26373	MEDINA MORAN LEONOR EUGENIA	
4899	66267	4000206005	39072	PANCHO TIGSI FAUSTO ENRIQUE	
4900	58932	4010114022	35597	REYES RUBIO SEGUNDO PATRICIO	
4901	213429	4020108004	130365	MUNICIPIO DEL DISTRITO METROPOLITANO DE QUITO	
4902	1654	4000305014	2648	TANDALLA CAZA MARIA ALEJANDRINA	
4903	214734	4020110014	131382	VELA MARIA ISABEL Y OTRO	
4904	20040	2000103019	13034	MAJI CHIMBOLEMA MANUEL	
4905	64335	4010120019	39851	ORQUERA MARIA ALICIA	
4906	58087	2000124003	36451	MORENO GARZON MANUEL MARIA	
4907	7414	1010112016	4462	CAÑIZARES TOSCANO ANSHELO IVAN	
4908	39082	4000311007	25209	GALLARDO PROANO WILSON WILFRIDO	
4909	141171	1000225006	90310	YACELGA OBANDO HUGO OSWALDO	
4910	96045	3010225030	55218	ORDEN HOSPITALARIA DE SAN JUAN DE DIOS EN EL ECUADOR	
4911	94602	2010107012	57633	RUIZ GODDY MARITZA ELIZABETH	
4912	9850	2000203005	6658	NUNEZ LOPEZ JULIA MATILDE Y	
4913	39625	1000121008	23970	MOYA CORDOVA RICARDO CRISTOBAL	
4914	804954	2000112001	307372	IESS SEGURO DE SALUD CENTRO A.A. CENTRAL	
4915	46749	4010220002	29063	JURADO FLORES NORBERTO V	
4916	17173	4010122001	10728	NUÑEZ NUÑEZ BYRON BENJAMIN	
4917	43262	2010134005	25920	INGA VELEZ PEDRO MARIA	
4918	90755	3010202009	56389	GRANDA SANDOVAL LUIS FERNANDO	
4919	582590	3000309008	261332	FLOR CONSTANTE KATHERINE ELIZABETH Y OTR	
4920	73812	3020303008	44780	REYES CRUZ HECTOR GONZALO	
4921	56598	3030308019	34946	MONTENEGRO LOPEZ GRETHA DEVORA	
4922	577007	4010124003	256012	PAZMIÁ'O SANCHEZ MARCO VINICIO	
4923	96014	4010122008	55196	ZUNIGA MACHADO JULIO HUMBERTO	
4924	35098	2000119015	20575	PADILLA ENRIQUEZ INDIRA XIMENA	
4925	213129	3000329001	130115	MUNICIPIO DEL DISTRITO METROPOLITANO DE QUITO	
4926	541154	4020128017	248154	CEVALLOS MUNOZ HERNAN MOISES	
4927	90717	3000209009	57928	PAGLIERO CAMPOVERDE HEYNERT JOFFRE	
4928	73636	2010113003	47167	MONTUFAR NOBOA GERARDO ENRIQUE	
4929	21841	3000116003	14842	COHEN SAUER ENRIQUE	
4930	95825	3020109006	55021	ZAPATA ZAPATA RAFAEL	
4931	66179	3010227008	40787	LOPEZ SILVIO RODRIGO	
4932	78844	3000217013	49224	DUCHIMAZA GOMEZ LUIS ARIOLFO	
4933	31811	3020104040	20263	YEPEZ CASTRO LUIS ALFONSO	
4934	11952	3020203068	7146	BUENAÑO ALVAREZ ROSA ELVIRA	
4935	69643	4010113019	43376	PINO FLORES MARTHA LUCIA	
4936	800628	3020201074	307429	MUNICIPIO DEL DISTRITO METROPOLITANO DE QUITO	
4937	61312	2020116004	36097	REYES CHUNCHO OSCAR EFREN	
4938	46431	2000203032	26901	JIMENEZ GUERRERO GALUTH OFELIA	
4939	83271	4020108003	52140	SOSA DIAZ JUAN MANUEL	
4940	133182	1000301001	83115	UNIVERSIDAD CENTRAL DEL ECUADOR	
4941	67156	2000127018	41783	UQUILLAS CRESPO LAURA ODERAY Y OTROS	
4942	38714	2020123007	25220	GUACHAMIN SINAILIN ELVIA SARA Y OTROS	
4943	45990	2010118031	28172	CANAR NIETO NELLY SUSANA HEREDEROS	
4944	83999	4020128014	52780	SUNTAXI CADENA SEGUNDO MANUEL	
4945	67510	2000125021	41870	PAZMINO CARVAJAL JAIME GUILL	
4946	79064	2010109013	50010	ROMERO PINO MARIANA DE JESUS	
4947	212792	3010213007	130069	MUNICIPIO DEL DISTRITO METROPOLITANO DE QUITO	
4948	214901	2000205012	131441	IESS ITCHIMBIA LOTE A	
4949	39760	3010112009	24156	VACA CHIRIBOGA LUIS ALFONSO HERNAN	
4950	216484	4000213040	127891	MUNICIPIO DEL DISTRITO METROPOLITANO DE QUITO	
4951	69998	1000134006	42964	NORIEGA MERCHAN IRENE ESMERALDA	
4952	10971	3020108003	8001	MAYA MEJIA PABLO ANIBAL	
4953	10066	3000212005	6639	BENALCAZAR CHAGCHA LUIS ALFREDO	
4954	17301	3000313008	10840	CASTRO REYES LUIS ALFREDO Y	
4955	78815	3000226003	48154	VILLANDRANO SALAZAR MARIA ESTHER Y HNA	
4956	37208	3000109002	23221	AGUIRRE TOAPANTA LUIS OCTAVIO	
4957	212955	3030308005	130029	MUNICIPIO DEL DISTRITO METROPOLITANO DE QUITO	
4958	96053	1000106003	55225	ACOSTA SANTAMARIA MILTON BOLIVAR	
4959	56766	4000114038	34338	URIARTE CASTRO GRETA CONSUELO	
4960	131134	1000126004	82589	INSTITUTO ECUATORIANO DE SEGURIDAD SOCIAL IESS	
4961	71815	4000211018	43724	ALMEIDA ALMEIDA LUIS ALFREDO	
4962	49188	4000114011	29316	LLIVE CHARRO MARIO EDGAR	
4963	91921	3000206017	56314	LUNA MIRANDA GALO NEPTALI	
4964	29421	3030201030	17641	ZURITA FIALLOS NANCY FLORIZA	
4965	94821	3010112006	58108	SILVA AVALOS FRANKLIN CORNELIO	

DECLARATORIA DE 1984

DELIMITACIÓN DEL NÚCLEO CENTRAL O ÁREA DE PRIMER ORDEN DEL CENTRO HISTÓRICO DE QUITO Y SU ÁREA DE INFLUENCIA, CONSTITUIDO POR EL ENTORNO AMBIENTAL URBANO Y SU ENTORNO PAISAJÍSTICO					
NUMERO	PREDIO	CLAVE CATASTRAL	LOTE	PROPIETARIO	OBSERVACIONES
4966	94056	1000130001	58479	BANCO PICHINCHA CA	
4967	34783	2000128003	21760	FUNDACION EDUCATIVA SABERES	
4968	85155	4000123013	53037	GUZMAN MARIA DE LOURDES	
4969	53750	2010109018	32868	MAYA BASANTES OMAR ENRY	
4970	37610	2000126020	23513	BORIA NARANJO RENE NAPOLEON	
4971	36115	4010120010	23164	MANTILLA PONCE SEGUNDO JULIO	
4972	82451	1000123001	50803	SILVA CANAS BETHY YASMIN Y OTROS	
4973	78973	2020124011	48997	YANEZ MONTES SEGUNDO ESPERIDION	
4974	46367	3010202006	27685	JIMENEZ D LOZA ANTONIA HRDS	
4975	178858	2000204008	111405	YANEZ MOSQUERA ELOISA MARGARITA Y OTRO	
4976	74755	4000204016	45233	AMAGUANA MORAN LUIS ALFONSO	
4977	58727	3000327003	35109	PILCO CHAFLA CESAR	
4978	433075	3010219015	238555	CALVACHE LASSO MARIO VICENTE	
4979	45018	1010122005	28227	JACOME PAEZ PEDRO JOSE	
4980	30636	2010118013	19785	ANDRANGO GARCIA SANTIAGO ALBERTO	
4981	40757	3010103003	24911	HALLO GRANJA WILSON RENE	
4982	32816	3050126005	19174	QUIMBIULCO ROSERO SILVIA GABRIELA	
4983	40457	3050122002	24577	GUTIERREZ BENIGNO	
4984	213866	4000305032	128277	MUNICIPIO DEL DISTRITO METROPOLITANO DE QUITO	
4985	37422	3000202002	22159	VELASTEGUI YANZA RODRIGO ROG	
4986	25507	2020104012	15993	SILVA MANCERO LAURA JUDITH	
4987	215238	1000104005	421138	PLAZA RAUL ENRIQUE	
4988	67401	1000203002	42124	PAZ Y MINO ISABEL	
4989	89282	1000102004	423193	GAVILANES HARO ZOILA VICTORIA	
4990	90561	1010126002	57795	OJEDA FREDDIE SALVADOR	
4991	58538	3020110001	34691	MOSCOSO D TAMAYO CLEMENCIA	
4992	39361	3010104019	24524	MUNICIPIO DEL DISTRITO METROPOLITANO DE QUITO	
4993	577984	1000104010	256752	GUAMBA HINOJOSA JOSE RAFAEL	
4994	32943	2020124002	19614	SERRANO MACIAS MANUEL RICARDO Y OTROS	
4995	212722	3020201029	129920	MUNICIPIO DEL DISTRITO METROPOLITANO DE QUITO	
4996	40156	3000216020	24168	GUERRON RENELLA ANIBAL HUMBERTO	
4997	47452	1010121013	27360	PEREZ DEL SALTO EMMA JOSEFINA	
4998	43044	1000119034	25948	CONFERENCIA EVANGELICA DE LAS ASAMBLEAS DE DIOS DEL ECUADOR	
4999	10239	4010212003	6751	BENAVIDES MONTALVO CARLOS ANIBAL	
5000	784381	3040111022	424106	MONTEROS PEREZ MARCIA GUADALUPE	
5001	101917	2000128013	65692	LU XIANXIN	
5002	86137	2000104007	53652	VALENCIA ARMAS CRISTIAN SANTIAGO Y OTROS	
5003	75709	3000217005	46971	SOTOMAYOR MARTINEZ CESAR AUGUSTO	
5004	7858	2010111011	4339	LANDETA ARBOLEDA VICENTE ERNESTO	
5005	5367	3050122015	3387	GALLARDO POZO ALONSO DAVID	
5006	74369	4010211006	45911	GUANOCHANGA ALBUJA VICTOR ANIBAL	
5007	1245520	1000138001	323562	MUNICIPIO DEL DISTRITO METROPOLITANO DE QUITO	
5008	22208	3010205007	15044	JACOME CONCHA MARTHA PRICELA	
5009	64803	2010119006	39939	PADILLA GODDY HUGO CRISTOBAL	
5010	16651	1000109003	422912	BATALLAS TINOCO KAREL ORLANDO	
5011	67756	3000305004	41183	MALISA CHOCO SEGUNDO JULIAN	
5012	70926	4010212010	44915	PROANO EGAS JUAN CARLOS	
5013	84456	4000311004	53178	FLORES VELOZ HERNAN PATRICIO	
5014	12771	2010118001	7510	CABEZAS GALLARDO MARIA SOFIA	
5015	285641	1000121012	158812	CALAHORRANO HEREDIA GLORIA JUDITH	
5016	88754	2000203016	60376	VACAS MOLINA GEOVANNA JACQUELINE	
5017	52689	4000114024	33355	MARTINEZ FONSECA AZUCENA DEL PILAR	
5018	215542	1000202009	129793	ANDRADE ILLANES EDGAR ARTURO	
5019	17535	3040201011	10376	CAZA CHANGO JULIO CESAR	
5020	29550	4000215004	17350	SANCHEZ SALAZAR SEGUNDO MANUEL	
5021	65324	4010206001	39943	LIDIOMA CABRERA CESAR FRANCISCO	
5022	287	3000324009	1178	MARTINEZ CARRILLO GONZALO EFRAIN	
5023	67896	2020103013	41745	MISION SACERDOTAL STA MARIA	
5024	519179	3010326009	234981	GONZALEZ CIFUENTES MARCO SILVANO	
5025	34452	2020115009	21854	VILLALBA CARRILLO MARIA DOLORES	
5026	13054	3010110008	7714	CACERES CHAVEZ JAIME GONZALO	
5027	38989	2010111017	25329	GUAMANGALLO SUMBA LUIS ENRIQUE	
5028	81826	3000309003	51495	GUAMAN GUAPI PEDRO	
5029	201244	2020113008	124391	MONGE SIMBAÑA A JOSE EDUARDO	
5030	10370	3020110043	6297	CALVA SALAS URVIO LEOMBARDO	
5031	18573	1010114012	11360	BENITEZ ANGAMARCA RICHARD EDISON	
5032	36781	1010127015	21465	GAVILANEZ D SANTIAGO MARIA D	
5033	63749	3000329019	37838	ANDRADE CHUGCHO RICHARD GUSTAVO	
5034	65834	4010221013	41504	PALACIOS ALMEIDA MARLENE ANGELITA	
5035	58183	4010110004	33963	MORENO OBANDO LUIS ALBERTO	
5036	79649	1010115007	49742	EGAS LOZADA CARLOS MANUEL Y OTROS	
5037	212800	3020203023	130072	MUNICIPIO DEL DISTRITO METROPOLITANO DE QUITO	
5038	10763	2000115005	7278	FERNANDEZ RESTREPO WILMAR	
5039	16996	1000102003	11965	CASTILLO ARMAS D PONCE MARIA	
5040	44594	3000319017	28238	ALOMOTO HERRERA PABLO EDISON	
5041	38815	4010126031	25127	VERDEZOTO MENDOZA FRANZ PATRICIO	
5042	67791	3000215031	42597	ROSETO PAZMINO AIDA JOSEFINA	
5043	53368	3000109005	30988	MEDINA LELEMA SEGUNDO JUAN SAMUEL	
5044	83828	1010310014	52684	MINISTERIO DE SALUD PUBLICA	
5045	66660	4010113010	40665	MONTENEGRO SANTOS EDUARDO JO	
5046	212779	3010207022	130063	MUNICIPIO DEL DISTRITO METROPOLITANO DE QUITO	
5047	51289	2020104015	30752	MAIGUA CAIZA MARIA TRANSITO	
5048	57636	3000220013	36926	ANDINO TENESACA LAURA ALICIA	
5049	27979	3010120020	18607	RUEDA NOLIVOS RUBEN DAVID Y	
5050	71924	2020104003	44192	QUINCHA MELO EDISON IGNACIO	
5051	51693	2000109001	31277	MALDONADO REINOSO ROSARIO MARIA HRDS	
5052	3672884	3010225044	84275	MUNICIPIO DEL DISTRITO METROPOLITANO DE QUITO	
5053	32838	1010223027	18733	ESPINOZA VEGA SILVIA MARIANA	
5054	20641	3000203002	13299	GRADOS CALAHORRANO LASTENIA IMELDA	
5055	84097	2010116008	52973	QUIAÑEZ VILLEGAS STALIN RODRIGO	

DECLARATORIA DE 1984

DELIMITACIÓN DEL NÚCLEO CENTRAL O ÁREA DE PRIMER ORDEN DEL CENTRO HISTÓRICO DE QUITO Y SU ÁREA DE INFLUENCIA, CONSTITUIDO POR EL ENTORNO AMBIENTAL URBANO Y SU ENTORNO PAISAJÍSTICO					
NUMERO	PREDIO	CLAVE CATASTRAL	LOTE	PROPIETARIO	OBSERVACIONES
5056	26056	1000212019	15346	GALLARDO ORTEGA MILTON RAUL	
5057	89589	1010223019	59021	GUEVARA MONCAYO ANGEL DAVID	
5058	22565	4010110022	13748	CONRADO LIZANO MARCIA YOLANDA	
5059	38029	2010111008	22696	YUNGA CUENCA MARIA FANNY	
5060	34430	3000318018	20936	MASAPANTA PANCHI VICTOR FERNANDO	
5061	802057	2010131001	305309	MUNICIPIO DEL DISTRITO METROPOLITANO DE QUITO	
5062	257839	2000203013	147579	PENAHERRERA MUNOZ JOSE OSWALDO	
5063	83634	4000120013	51670	COELLO GALLEGOS VICENTE ABELARDO	
5064	3169	1000106019	1569	ESPINOSA ENRIQUEZ JENNY ELIZABETH Y OTRO	
5065	19683	3020110039	12405	CHICAIZA MORALES ANGELA LEONOR	
5066	74764	3000109004	45695	INSTITUTO ECUATORIANO PARA EL DESARROLLO SOCIAL	
5067	19449	3000311009	13453	BOLAÑOS PORRAS BEATRIZ GRACIELA	
5068	78905	2000125036	50248	SALCEDO ESTRELLA ENRIQUE NEPTALI	
5069	3998	2000115018	2762	GUILLORY MATHIEU CHARLES	
5070	17816	1000102001	11497	CEPEDA GALLEGOS MARIA DEL CARMEN	
5071	95922	1010210023	55126	CHAVEZ CHAVEZ SEGUNDO LUIS Y	
5072	5707	3000305003	4968	PALACIOS ENDARA RICARDO GUSTAVO	
5073	799924	1000211031	307521	QUITIGUINA ECHEVERRIA RUBEN EMILIO	
5074	214222	4000302013	129248	CONCENTRACION DEPORTIVA DE PICHINCHA	
5075	51009	3000328001	30967	MORALES LUIS ENRIQUE	
5076	51710	4000206013	30396	MALDONADO VILLACRES FRANCISCO	
5077	5457	3000310003	4418	CEPEDA GUAPI FRANCISCO	
5078	7215	1000224003	5017	LEON CARGUA CELSO GRIBALDO	
5079	27490	1000127007	15526	DE LA CALLE HERNANDEZ JULIO HERNAN	
5080	86475	2000109002	54153	TORRES BRAVO AURA STELLA	
5081	82835	2000132003	51037	SINDICATO D CHOFERES D PICH	
5082	13755	3000303006	9745	CAIZAPANTA JACOME FERNANDO DANIEL	
5083	345575	4000211006	417386	GALLEGOS MERO JONATHAN ANDRES ENRIQUE	
5084	63751	3000329004	38185	DAQULEMA CEPEDA NELSON EDUARDO	
5085	45822	3000214007	27918	ARMUJOS LUZURIAGA JUAN AURELIO	
5086	95594	1010112008	54831	HIDALGO DAVALOS WILLIAM PATRICIO	
5087	28258	3040206016	17462	MUNICIPIO DEL DISTRITO METROPOLITANO DE QUITO	
5088	17554	3010208013	10824	PILATAXI FLORES ANA MARIA EUSEBIA	
5089	93794	2000105006	58246	CAMPBELL JULIE GAI	
5090	42004	4000112005	25761	QUINTEROS OLGA LUCRECIA	
5091	77347	3000214008	47872	SAYAY MASALEMA LUIS ENRIQUE Y OTROS	
5092	71942	3050124006	42900	GRANJA YANZA HUGO WASHINGTON	
5093	94705	3000215035	57759	CHANGO CHANGO FRANCISCO	
5094	92581	3010208010	59160	BUSTILLOS MALLITASIG LUIS ANIBAL	
5095	5511	3010207019	3611	AREQUIPA COLLAGUAZO CARMEN HORTENCIA	
5096	74747	3020109009	44770	COOPERATIVA DE AHORRO Y CREDITO PREVISION AHORRO Y DESARROLLO LTDA	
5097	74070	3010114004	47681	RIOFRIO PALACIOS JAIME ALFONSO	
5098	11403	4000117001	7770	NUNEZ NUNEZ BERTHA CUMANDA	
5099	92272	3000225004	55730	VILLACIS BURGOS SEGUNDO AUGUSTO	
5100	33637	3040101009	21382	FLORES GUAITA LUIS ALFONSO	
5101	23094	4010127004	14076	ENRIQUEZ CONTRERAS GADYS ALICIA	
5102	212993	4000206017	130154	BRAVO CAZAR DANIEL FRANCISCO	
5103	1323	3000206014	2205	AGUIRRE FREIRE AMADA ROSARIO	
5104	131491	4010125005	82630	MINISTERIO DEL TRABAJO	
5105	60192	3000302008	37864	MUNOZ ABARCA TERESA MARIANA	
5106	11194	1010222006	7365	BONILLA AGUILAR DEYCI ZORAIDA	
5107	1782	1000131005	285	MUNICIPIO DEL DISTRITO METROPOLITANO DE QUITO	
5108	686986	4000125004	292599	MUNICIPIO DEL DISTRITO METROPOLITANO DE QUITO	
5109	53502	4020211013	32550	MEJIA ACOSTA JORGE XAVIER	
5110	32133	3000215017	18982	ESTRELLA LASCANO SILVIA MARGOTH	
5111	3200	3000105003	3042	ALVAREZ MINO BENJAMIN HUMBER	
5112	14979	2020125011	9816	CANDO BENITEZ LUIS EDUARDO	
5113	3577326	3040202010	803037	FIGUEROA AREVALO LUIS FERNANDO	
5114	78242	2010118025	48607	FLORES VEGA LUIS GERARDO	
5115	212990	4010205012	130152	ORDEN BIENAVENTURADA VIRGEN MARIA MERCED	
5116	72967	2000125012	45058	PILAHUISIN ALPAPUCHO MARTHA ELENA	
5117	56313	3000219010	34031	TIRADO MENDOZA JULIO EDUARDO	
5118	21236	3010102006	12149	MACHADO ARELLANO MARTHA CECILIA	
5119	35321	3050122014	21910	MORENO ESPIN RAMON ARTURO	
5120	2641	3050125003	2819	ROTGER ROBERTO	
5121	45004	1000131015	27765	JACOME BOHORQUEZ SUSANA DE LOS ANGELES	
5122	75977	3020108012	46304	ROLDAN BIANCUJI RODOLFO ATANACIO	
5123	28728	1000203005	16550	FLORES TRUJILLO MARJORIE TERESA Y OTROS	
5124	46335	3010324007	27903	BAZANTE JOSE ANTONIO	
5125	27927	3020107007	18501	SANGO USHCA PEDRO Y OTROS	
5126	62722	2000203021	37780	BEDOYA CEVALLOS EDWIN PATRICIO	
5127	55331	3000206019	33990	PERALTA TAPIA JAIME ENRIQUE	
5128	57163	1000106017	33906	MORA TAPIA ZOILA EULALIA	
5129	47094	2010115024	28533	VALLE RODRIGUEZ MONICA ELIZABETH	
5130	20076	4000107007	13603	SALVADOR CHIRIBOGA MARIA PIEDAD FABIOLA	
5131	50197	1000212010	30121	LOPEZ ARTIEDA CAMILO DANIEL	
5132	92112	4000109008	413090	LEON VELOZ BOLIVAR VICENTE	
5133	25156	2000128010	16386	IGLESIA PENTECOSTAL INTERNAC	
5134	63535	4000203010	37607	ALVAREZ CARRILLO ADRIANA DEL PILAR	
5135	23053	2020121008	14181	UTRERAS CONTRERAS FRANCISCO FABIAN	
5136	83284	3020101012	53014	SOSA GAYBOR ANGEL CELESTINO	
5137	346748	3020117001	188195	MUNICIPIO DEL DISTRITO METROPOLITANO DE QUITO	
5138	132097	4020110004	81469	CONDOR ROMERO CRISTOBAL HOME	
5139	596629	4020211015	264256	MUNICIPIO DEL DISTRITO METROPOLITANO DE QUITO	
5140	14972	3020303003	9464	CANCHIGNIA SALAZAR VIRGLIO	
5141	132269	3040201006	82823	MUNICIPIO DEL DISTRITO METROPOLITANO DE QUITO	
5142	86511	1000124008	54633	DENNEWALD FRANCOIS ROBERT	
5143	45068	3000218012	25646	DUEÑAS BALSECA MARCOS BOLIVAR	
5144	9803	3000321003	6109	BEDON TOSCANO JOSE GABRIEL	
5145	333879	4000213029	179404	GONZALEZ LLAGUNO LUIS	

DECLARATORIA DE 1984

DELIMITACIÓN DEL NÚCLEO CENTRAL O ÁREA DE PRIMER ORDEN DEL CENTRO HISTÓRICO DE QUITO Y SU ÁREA DE INFLUENCIA, CONSTITUIDO POR EL ENTORNO AMBIENTAL URBANO Y SU ENTORNO PAISAJÍSTICO					
NUMERO	PREDIO	CLAVE CATASTRAL	LOTE	PROPIETARIO	OBSERVACIONES
5146	93566	3000223012	59878	MASALEMA YUQUILEMA MANUEL	
5147	71000	2010119004	45142	TORRES TERREROS JULIO HELEODORO	
5148	69078	2010118014	40995	ANDRANGO GARCIA INES DEL PILAR	
5149	30155	4010122011	17515	JACOME SALAZAR WASHINGTON GENARO	
5150	3627959	3010222018	827932	PROPIETARIO EN PROCESO DE IDENTIFICACIÓ" N	
5151	653544	4000105005	421920	NAVEDA OQUENDO MARIA AMERICA	
5152	213404	3000101001	130355	MUNICIPIO DEL DISTRITO METROPOLITANO DE QUITO	
5153	203202	3050123006	124676	NUÁ"EZ CEVALLOS JOSEFINA	
5154	10698	4000112016	8013	CARRILLO NARVAEZ TERESA ERNESTINA	
5155	519195	3000218005	234766	DIAZ YAGUANO LUIS CORCINO	
5156	66254	3000224017	40430	GUAMAN USHCA JULIO CESAR	
5157	83889	4010209001	52420	SUAREZ SANTIANA NELLY MARLENE Y HNOS	
5158	345750	3020101040	190860	MUNICIPIO DEL DISTRITO METROPOLITANO DE QUITO	
5159	201123	2020115008	125407	MUNICIPIO DEL DISTRITO METROPOLITANO DE QUITO	
5160	12850	3040101016	7496	CABEZAS ROBY GLADYS ALICIA	
5161	8722	2000110012	6059	BARAHONA VINUEZA JOSE ABEL	
5162	2301	3010205014	1047	ALMEIDA BORJA CARMEN VICTORIA	
5163	55071	3020303010	34289	MINO MARIANA DE JESUS	
5164	16169	3020110038	10412	ESCOBAR CATOTA ALICIA MARIA	
5165	95167	2000127003	57527	PAILIACHO URENA RAMON ROBERTO HDRS	
5166	81082	3020110037	51418	SAENZ D PEREZ JUANA	
5167	8267	3000115017	6263	BANCO PICHINCHA CA	
5168	62362	2000133006	37900	MANTILLA MANTILLA FRANK PATRICIO	
5169	71223	3000313009	45722	FLORES MONTUFAR ANGEL ANIBAL	
5170	38423	3020301006	24001	MOPOSITA CHICAIZA MARIA MERCEDES	
5171	64361	3000307011	39032	ORTEGA TOBAR ANA GUADALUPE	
5172	36903	3010108001	23062	REÁ TAPIA LYSCIE JANNETH	
5173	40059	3000228007	25360	BACUY ATUPANA LUIS ALBERTO	
5174	83517	2010110003	53349	CHILUISA JIMENEZ MYRIAN ALEXANDRA	
5175	49309	3030308013	28459	LLUMIQUINGA QUEVEDO LUIS ALFREDO	
5176	79171	3020110036	49108	SALGUERO BALDEON CARLOS HUMBERTO	
5177	90276	1000129003	57666	FALCON ALTAMIRANO FAUSTO GONZALO	
5178	65443	3010117012	41276	PADILLA GAVILANEZ JAIME RAMIRO	
5179	45104	2010111020	25579	MANZANO MONTERO ALVARO NICANOR	
5180	547600	3000113003	413535	EMPRESA PUBLICA METROPOLITANA DE DESARROLLO URBANO DE QUITO	
5181	94053	1000120007	58478	ALARCON VIZUETE ENRIQUE GONZALO	
5182	64442	3020116004	39042	CASTELO ACOSTA SORAYA PATRICIA	
5183	213161	3000330005	130131	VALDEZ ULLOA SEGUNDO MANUEL	
5184	9982	3050101014	5896	MALDONADO DELGADO MARIA CRISTINA	
5185	1700	3010114001	1252	ALBAN QUIHPPE LUZ MARIA	
5186	38044	3010103009	23477	GORDILLO SANCHEZ JOSE CARLOS	
5187	74410	1010121001	45914	RIVADENEIRA PONCE PEDRO PABLO JAIME	
5188	78728	4000305025	49371	SALAZAR VITERI TERESITA DEL CARMEN	
5189	321690	2000133001	415284	HERRERA SARABIA FAUSTO RODRIGO	
5190	80174	3040103048	49938	SANCHEZ MORALES JORGE ANIBAL	
5191	61310	2010106001	36095	NARANJO SANCHEZ ENRIQUE ALFREDO	
5192	66754	2010103011	41884	BEDON ZAVALA KARLA VANESSA	
5193	1442	3000306004	1171	PONCE TORRES JENNY FABIOLA	
5194	36292	1010116009	22957	GUAJAN HERRERA CHRISTOPHER FABRICIE	
5195	18893	4010120015	13569	CHILE CHANGO RAFAEL	
5196	86782	3040201029	54980	PADILLA MENENDES PEPITA CARM	
5197	61182	2010115006	35857	NARANJO CHAVEZ RAUL EFRAIN	
5198	22583	1000206017	14496	ALMAGRO SANCHEZ JOSE SEBASTIAN	
5199	314949	3020103015	421366	COOPERATIVA DE AHORRO Y CREDITO AUCA	
5200	61509	3010220005	38699	MOLINA CHANATASIG SEGUNDO TOMAS	
5201	64404	3000318019	39036	CRUZ VILLACIS MONICA DEL CONSUELO	
5202	61901	3030307010	37905	NAVARRETE ROMERO JOSE LUIS	
5203	42684	3010113008	25645	GUADALUPE MUÁ"OZ JOSE RICARDO	
5204	60414	3010120021	38880	MUNOZ MIRANDA BLANCA Y OTRO	
5205	65672	3010225020	40672	VELASTEGUI GALARRAGA ENRIQUE ELIECER	
5206	80478	4000209007	50289	ESCOBAR RAMOS JULIO ENRIQUE	
5207	212717	3020104019	129916	MELENDEZ LIZANO VERONICA SUSANA	
5208	83118	3020106011	52463	FERNANDEZ FERNANDEZ JOSE MANUEL	
5209	18206	1000205020	11476	CEVALLOS GALLEGOS JOSE JAVIER	
5210	64804	3020110022	40043	ORTIZ SUASNAVAS ANGEL GABRIEL	
5211	18652	3020317033	11465	VALLADARES MALDONADO WILLIAM MARCELO	
5212	64824	2010103003	39026	RAMON CURAY EDISON RIVELINO	
5213	6980	3000217009	3546	CHANGO CHANGO FRANCISCO	
5214	138664	3010109008	90237	OLVERA MENDOZA GUILLERMO EZEL	
5215	50326	1000205016	28612	LOPEZ TAPIA CARLOS ENRIQUE	
5216	18099	1000120015	10572	MONCAYO TOTOTY MARIA JOSE	
5217	63271	2010201013	40011	BAQUERO OJEDA FREDY BAYARDO	
5218	9812	4010129023	6562	DIAZ NAVARRETE GUIDO VINICIO	
5219	214419	4010126005	129854	ABRIL ZAPATA GALO ALFONSO	
5220	51361	3020317019	30414	MALDONADO GUACHAMIN MARITZA DEL ROCIO	
5221	64787	4000305027	39134	GUAMANZARA LEMA GLADYS YOLANDA	
5222	73550	3020106004	46728	CARRASCO CARRASCO FAUSTINO ALONSO	
5223	38542	3000202006	24549	GRIJALVA CHAMORRO MEDARDO REGIS	
5224	262722	3040108006	419022	ESCOBAR MEJIA LUIS ALBERTO	
5225	213847	4000305013	128060	CORDOVA CARRION AIDA FABIOLA	
5226	800825	2000129003	307439	MUNICIPIO DEL DISTRITO METROPOLITANO DE QUITO	
5227	36239	4010108002	22380	GARCIA NAVARRO JOSE VICENTE HRDS	
5228	56315	3000206015	34033	LEMA PINGOS ENRIQUE	
5229	18714	4000120001	12971	CRESPO LOYOLA ZOILA LETICIA	
5230	42243	3030201022	24391	SANGACHA BARZALLO SONIA MARIA	
5231	78930	4020211002	51180	CHACHA AUCANCELA POLIVIO	
5232	202861	3050210001	126404	TAMAYO SANCHEZ ROQUE ALFONSO	
5233	62673	3000326009	37212	QUILAPA TOAPANTA LUIS WILFRIDO	
5234	272343	3020303009	149234	DEL HIERRO PAZMINO GUILLERMO GUSTAVO	
5235	80213	1010114007	49943	SOLIS CEVALLOS LUIS ANDRES	

DECLARATORIA DE 1984

DELIMITACIÓN DEL NÚCLEO CENTRAL O ÁREA DE PRIMER ORDEN DEL CENTRO HISTÓRICO DE QUITO Y SU ÁREA DE INFLUENCIA, CONSTITUIDO POR EL ENTORNO AMBIENTAL URBANO Y SU ENTORNO PAISAJÍSTICO					
NUMERO	PREDIO	CLAVE CATASTRAL	LOTE	PROPIETARIO	OBSERVACIONES
5236	748	3010224002	716	CHICAIZA CHISAGUANO MARIA DOLORES	
5237	1245526	3000127001	323210	MUNICIPIO DEL DISTRITO METROPOLITANO DE QUITO	
5238	16333	4010129017	11558	CARRION VALENCIA MARCO RENEE	
5239	4230	3010224003	3083	ANDRADE ESTACIO NESTOR SAUL	
5240	36096	2010115010	22206	GARCIA GARCIA EVARISTO	
5241	31048	2020114003	19127	MINISTERIO DE EDUCACION	
5242	56343	2000127011	35168	PUAQUIZA PUALASIN SEGUNDO MANUEL	
5243	92512	3010107019	58970	ESPINEL VILLACRES CESAR ENRIQUE Y OTROS	
5244	607549	3000209011	267393	MUNICIPIO DEL DISTRITO METROPOLITANO DE QUITO	
5245	335936	4010104003	179160	PUGA ROMERO ROSA HERMINIA	
5246	86553	2010118033	53553	CASTRO MORAN NORA MARISOL	
5247	3675971	2020114012	846449	LARREA ANDRADE GABINA MARGARITA	
5248	67356	1000205005	42023	FLORES PALADINES DIONICIO GONZALO Y OTRA	
5249	18822	3020203078	13461	CHANALATA CHANGO SEGUNDO ELISEO	
5250	83189	1000134008	52122	SORIA LAGUA CARLOS FERNANDO Y HNOS	
5251	62051	3030201033	37571	AGUILAR PONCE JOSE ELIECER	
5252	58369	3000203003	34591	GRADOS CALAHORRANO LASTENIA IMELDA	
5253	11058	4010106015	8018	BONIFAZ PAZMINO VICTOR MANUEL	
5254	28029	3020304007	17480	DELGADO CEVALLOS LUIS ALBERTO	
5255	92645	3000203001	59089	HARO MARCILLO JORGE ANIBAL Y	
5256	82524	2020124008	50896	SILVA BONILLA MARIO GUILLERMO	
5257	1322	3010225025	2204	CASTILLO NOBOA BOLIVAR ENRIQUE	
5258	80595	3010117013	49841	SANDOVAL DAVILA DAVID EDUARDO Y OTROS	
5259	800742	3000125001	307525	MUNICIPIO DEL DISTRITO METROPOLITANO DE QUITO	
5260	42143	3000206027	23754	MONTENEGRO MENDEZ MARCELO ANTONIO	
5261	21086	3010207010	12893	IBARRA ANDRADE JOSE ERMINDO	
5262			131433		POR ACTUALIZAR DATOS
5263	5207	3010325001	2623	CABEZAS OSORIO FAUSTO ADRIAN	
5264	14134	3020305009	8490	MANOSALVAS PALACIOS ENMA YOLANDA	
5265	20185	2000119004	12813	CARRERA RODRIGUEZ GEOVANNY XAVIER	
5266	37542	4000107004	22321	GARCES SALAZAR MARIA BELEN	
5267	90353	3050124002	57599	VASQUEZ ARAUJO HECTOR EDMUNDO	
5268	96680	1000122014	54021	PUMA AUCAPIA' A NEPTALI RAMIRO	
5269	77562	3000123006	48953	HUERA TAPIA OLGA NARCIZA	
5270	84962	3000213013	52480	CABA MULLO JOSE	
5271	86192	2000125027	53597	RODRIGUEZ SEGUNDO ARTURO	
5272	541647	4000307001	248320	TOAPANTA CHUSETE MANUEL	
5273	212724	3020104021	129923	MOSQUERA ERAZO MARIA GERMANIA Y OTROS	
5274	45215	2000119016	26484	JARA DIAZ JORGE OSWALDO	
5275	42875	3020110025	26564	IDROVO PESANTEZ ALFONSO VICENTE	
5276	79963	2010111007	49077	JIMENEZ CALDERON MARTHA DEL PILAR	
5277	7923	4010220004	3621	BAHAMONDE CACERES SERGIO E	
5278	81745	1000215014	52742	MUÑOZ PROAÑO CESAR ENRIQUE	
5279	49508	3030101004	30700	LOGRONO MERINO JULIO HUMBERTO	
5280	96641	4010222007	55539	GUERRA PONCE ANA RUTH ALICIA	
5281	87767	2020125012	61464	DIAZ JUAN JOSE	
5282	92220	4010106046	55724	EMPRESA PUBLICA METROPOLITANA DE AGUA POTABLE Y SANEAMIENTO	
5283	132648	2000114007	83086	MUNICIPIO DEL DISTRITO METROPOLITANO DE QUITO	
5284	56078	4010106029	32219	MONCAYO RUBIO MARIA FERNANDA	
5285	83687	3010104017	51979	MAFLA PEREZ MIGUEL ALBERTO	
5286	87387	3020320008	61103	ALMACHI TOPON LUIS HUMBERTO	
5287	14110	3050210015	9379	MURRIAGUI VALVERDE GABRIEL ALFONSO	
5288	213708	4010218001	127934	CARVAJAL YANEZ FRANKLIN AGNELIO	
5289	35478	2010112012	20457	GALLEGOS PAEZ ALFONSO WILFRIDO	
5290	90035	4010110013	57338	MALDONADO BOLAÑOS MARCO MARCELO	
5291	60657	4010223005	38204	MURGUEITIO BORJA VICENTE Y OTRO	
5292	623499	4010126038	276043	CALISPA ESCOBAR SARA MARIA	
5293	608467	3050208001	268480	EMPRESA NACIONAL DE FERROCARRILES DEL ESTADO	
5294	10081	3040108005	5327	SULCA LOPEZ LUIS ALFREDO	
5295	50648	1000103011	30902	LOZA VACA CARLOS RAFAEL HDRS	
5296	5044	1010116004	2517	FLORES FLORES OLGAR RODRIGO	
5297	542819	1000103009	413523	GARZON ANATOA GALO OSWALDO	
5298	34936	3020116006	20605	VASCONEZ DAVILA DIEGO EDUARDO	
5299	74000	3010110009	45361	FREIRE GONZALEZ ROSA EMILIA	
5300	35609	4010212001	20478	CHECA CALERO ROSA ELENA	
5301	51180	2010109015	31184	GORDILLO CAMPOVERDE IRENE JUSTINA	
5302	76226	3020302003	48894	ROMERO OROZCO MARIA OLGA	
5303	38402	1000123014	24891	ANALUISA CRUZ MARIA JUDITH	
5304	213195	3000201001	130249	MUNICIPIO DEL DISTRITO METROPOLITANO DE QUITO	
5305	94607	3020110045	57742	OLA CARVAJAL JOSE ESTUARDO	
5306	562803	3000320011	421674	FIALLOS ALARCON BLANCA AZUCENA	
5307	64755	1000120008	39582	MORENO GAVILANEZ SERGIO HOME	
5308	50275	3020109010	31112	CAIZA CHUYA NELSON JOSE OSWALDO	
5309	4074	2000128024	2414	RAMIREZ TENECELA EDISON ORLANDO	
5310	64701	3000215012	40730	ORTIZ FIALLOS FLAVIO HUMBERTO	
5311	187010	2010115026	117298	SOLORZANO CAJAMARCA JUAN ALBERTO	
5312	94633	1000215034	57534	GARRIDO PUGA FAUSTO FERNANDO	
5313	83760	1010221007	53209	FASSLER HUBERT	
5314	36103	1000114004	22764	LARCO BENALCAZAR JAIME EDUARDO	
5315	258511	1000211029	148278	PEREZ HERRERA ANA MARIA	
5316	94619	2010113004	57635	ESPINOSA VALENCIA REBECA AIDA	
5317	34617	4010218004	21231	TRUJILLO YEPEZ GLORIA Y OTROS	
5318	63303	2020125007	39560	OJEDA MONTENEGRO BLANCA GRACIELA	
5319	94184	3000223010	58702	VIZCAINO RIVADENEIRA JUANA R	
5320	54647	3000214006	32745	MERIZALDE YANEZ LEONIDAS	
5321	46747	4000203009	29061	CARRILLO NARVAEZ CARLOS ALFREDO	
5322	93596	1000212022	59901	VINUEZA PEREZ SEGUNDO JUAN	
5323	3570120	1000208001	28225	LASSO PINTO EDGAR MANFREDO	
5324	27919	2010104003	18086	CASTANEDA MUNOZ ADRIANA FERNANDA	
5325	212747	3020201046	128532	MUNICIPIO DEL DISTRITO METROPOLITANO DE QUITO	

DECLARATORIA DE 1984

DELIMITACIÓN DEL NÚCLEO CENTRAL O ÁREA DE PRIMER ORDEN DEL CENTRO HISTÓRICO DE QUITO Y SU ÁREA DE INFLUENCIA, CONSTITUIDO POR EL ENTORNO AMBIENTAL URBANO Y SU ENTORNO PAISAJÍSTICO					
NUMERO	PREDIO	CLAVE CATASTRAL	LOTE	PROPIETARIO	OBSERVACIONES
5326	54383	3000202008	32162	PINO ZAPATA ROSARIO MARINA	
5327	47722	3000322003	28297	QUISHPE BARAHONA MAGDALENA DEL ROCIO	
5328	14245	1000124018	9942	MARIN ZUNIGA JULIO ALEXIS	
5329	36882	3020304003	22266	CHANGOLUISA CAIZA JUAN	
5330	75950	4000119011	46653	MINISTERIO DE DESARROLLO URBANO Y VIVIENDA MIDUVI	
5331	3528181	2010111016	112035	HIDALGO MERA JUAN ADALBERTO OLIVEROS	
5332	28017	3030201005	18516	DELGADO DURAN CARMEN ALEGRIA	
5333	13839	3010225013	9390	ANGOS CHICAIZA MANUEL ANTONIO	
5334	8092	4020212001	6397	ILAQUICHE PASTUÑA HUMBERTO	
5335	64450	2020116011	39487	ORTEGA MENA CESAR AUGUSTO	
5336	45211	3050126020	26401	CHACHA BECERRA NESTOR BOLIVAR	
5337	70880	1010223013	419105	MORENO PALACIOS MARIO	
5338	125711	3000117011	84636	JARAMILLO DE LA TORRE GENARO	
5339	62506	4010113021	38908	TORRES PASQUEL LUIS TARQUINO	
5340	55200	3000221002	34795	CEPEDA TARCO PASCUAL	
5341	15656	3000123011	10124	CARRASCO JOSE ABELARDO	
5342	314877	3040101019	168098	MOLINA MOSQUERA JOSE GONZALO	
5343	69910	2020120011	43603	PLUAS NOLIVOS ALVARO PAUL	
5344	79158	3000206006	48680	SALGADO VILLALBA SEGUNDO MANUEL HRDS	
5345	67396	3030107001	42005	JACOME JAIME OSWALDO	
5346	53132	1010121005	31687	SOLANO CHAVES ESTUARDO VINICIO	
5347	1253994	3030308020	414230	ZAMBRANO OCANA JORGE ABELARDO	
5348	77074	3000118005	46372	MEJIA RECALDE ZOILA CATALINA	
5349	6945	1010121010	4261	LOPEZ REINO SILVIA DEL ROCIO	
5350	88170	3000216002	61808	URBINA SANTANA ANIBAL HUMBERTO	
5351	64954	4000213005	39244	ORTUÑO HERNANDEZ TERESA DEL CARMEN	
5352	52753	4010111001	30446	MARTINEZ MANUEL DE JESUS	
5353	44609	1010121015	27477	PAZ CANADAS CARLOS RAMIRO	
5354	6771	1000105001	3857	UNIVERSIDAD CENTRAL DEL ECUADOR	
5355	71389	3010202011	44561	GRANDA SANDOVAL LUIS FERNANDO	
5356	56991	2020104004	33805	RODRIGUEZ GRANDA MARCO TULLIO	
5357	48155	3020104001	29127	NUNEZ PEREZ FABIAN FERNANDO	
5358	70866	3000121014	46284	ESTRELLA ESTRELLA LUIS VICENTE	
5359	95456	2020113018	54701	PANCHI MORA ANGEL PATRICIO	
5360	13396	2000113002	424751	CAHUASQUI CHUNGANDRO GUILLERMO	
5361	90605	3010121005	57824	VASQUEZ URQUIZO CARLOS ENRIQUE	
5362	61636	3010321001	37464	RIVERA GUALPA CHRISTIAN GEOVANNY	
5363	802011	3010211008	306230	MUNICIPIO DEL DISTRITO METROPOLITANO DE QUITO	
5364	7396	3030305003	4034	PINO BUSTOS EDGAR ARTURO	
5365	212875	4000101004	129995	REVELO ESPINOSA EDGAR IVAN	
5366	16936	2020119007	10404	PAREDES ESCOBAR NELSON MARCELO	
5367	5452	1010310011	4416	JACOME CALAPAQUI MARCO EDUARDO	
5368	80026	2000205006	48325	SANCHEZ GUERRERO YOLANDA MONSERRAT	
5369	2802	3010208011	3036	ALTAMIRANO PAZ MANUELA	
5370	65155	3020203071	39825	PACHACAMA CHILUISA FRANCISCO	
5371	42264	3050101011	25187	CARPIO CHASIPANTA FRANCISCO JAVIER	
5372	672587	1010112023	413926	SINCHIGUANO TOBAR OCTAVIO JUAN	
5373	52611	4010125040	33256	MARTINEZ SANTOS SYLVIA MARIA	
5374	29673	4000109004	18422	MARTINEZ TIRIRA FATIMA MARIANA DE JESUS	
5375	212833	3020203044	129971	MUNICIPIO DEL DISTRITO METROPOLITANO DE QUITO	
5376	13078	1000120012	6870	INDUSTRIA DE CALZADO CACERES S C C	
5377	65529	4010124008	42438	VELOZ RAMON LIVER IGNACIO	
5378	15211	1010127004	10242	CARBO BRAVO SEGUNDO EDMUNDO	
5379	5530	3000216014	4013	SAQUISELA VERA ROSA ESTHER	
5380	60204	4000311001	38318	GUAMAN GUAMAN ROSA	
5381	81672	3000216028	50339	VILLAGOMEZ BELTRAN SARA IVONNE	
5382	68570	3000323006	43649	CHANALATA QUILAPA WILSON FABIAN	
5383	18828	3020203055	12225	CHANATASI PEDRO CELIO	
5384	527886	3010117021	421536	MACHADO MIRANDA MARIO GUSTAVO	
5385	85641	3020110035	53784	TIPAN CHANGO MANUEL MARIA Y OTROS	
5386	83832	3010202016	52775	PAZMIÑA TENELEMA RICARDO ELIAS	
5387	18425	2010113013	10350	CEVALLOS PAREDES JOSEFINA CARMEN	
5388	14503	2010110022	8611	BANDA GAMBOA NORMA MARLENE	
5389	17242	3000210003	12093	TOMAREMA PINGOS GREGORIO	
5390	13221	2000108016	7821	PINO BASANTES BETTY DEL CARMEN	
5391	552100	3040212015	417612	HURTADO PEREZ MARIA EULALIA	
5392	214378	4010125028	131239	GUANOTOA CALISPA JOSE RICARDO Y OTROS	
5393	16006	3000323008	9996	GUAMANZARA PURUNCAJAS MARCO VINICIO	
5394	13732	3040103047	8738	CAISAPANTA BEDON JOSE RAFAEL	
5395	28617	2000104010	18474	IZURIETA CARDENAS HUGO MARCE	
5396	92784	3030307018	59198	DEFAZ CUEVA MARIA ENRIQUETA	
5397	215094	3030106002	131498	MUNICIPIO DEL DISTRITO METROPOLITANO DE QUITO	
5398	547102	2000127020	247852	NARVAEZ TORRES MIGUEL ANGEL GALO	
5399	18448	3010203015	11248	MOROCHO CHANGO SEGUNDO MANUEL	
5400	26500	3000323001	17062	MUNICIPIO DEL DISTRITO METROPOLITANO DE QUITO	
5401	3562	3040110016	3111	AMAGUAA' A ULCUANGO LAURA MARIA	
5402	25788	3000301002	16060	MUÑA' OZ MOROCHO EFRAIN HERNAN	
5403	93768	1000116003	58346	CANDO GUAMBO JORGE VINICIO	
5404	215555	1000225011	129799	JARAMILLO BREILH ALBERTO JOSE MARIA	
5405	800354	4010215004	308691	BUITRON DUQUE TELMO	
5406	25242	4000107006	16904	CORONEL RUIZ ANTONIO ANTRANIK	
5407	9556	2000115006	6315	SOLORZANO FREIRE GIL GONZALO	
5408	85397	4010114018	53254	BAEZ VILLAGOMEZ MAURICIO ANIBAL	
5409	82414	2010112013	51257	ROLDAN RODRIGUEZ GRACE ELENA Y OTROS	
5410	10655	2020104006	6634	BETANCOURT CADENA MARIA HIPATIA	
5411	44458	2010108001	416959	CENTRAL D SUMINISTROS D MATE	
5412	61595	1000107002	37458	NARVAEZ GUERRA ERNESTO GABRIEL	
5413	45555	4010113025	26925	JIMENEZ LLIVE EDWIN PATRICIO	
5414	530726	1000212028	421595	YEPEZ HERNANDEZ ELSA LUCILA	
5415	80043	2010115027	425124	NUÑA' EZ NUÑA' EZ HUGO ROGELIO	
5416	88711	1010125004	60352	VACA PONCE JAIME EDMUNDO	

DECLARATORIA DE 1984

DELIMITACIÓN DEL NÚCLEO CENTRAL O ÁREA DE PRIMER ORDEN DEL CENTRO HISTÓRICO DE QUITO Y SU ÁREA DE INFLUENCIA, CONSTITUIDO POR EL ENTORNO AMBIENTAL URBANO Y SU ENTORNO PAISAJÍSTICO					
NUMERO	PREDIO	CLAVE CATASTRAL	LOTE	PROPIETARIO	OBSERVACIONES
5417	208934	1000218008	124891	QUITIGUJÁ'A ECHEVERRIA LIGIA CARLOTA	
5418	35247	4000201001	21826	VASCÓNEZ LECHON EDGAR EDUARDO	
5419	216461	4000212002	127965	ACCION SOCIAL PRO MADRES POBRES	
5420	54451	1010210009	33171	MIRAMANS S.A.	
5421	39396	4000213013	22927	NOVOA JURADO LEDY AURA	
5422	66865	1000211010	41441	PARRA CARRILLO PEDRO BENJAMIN HEREDEROS	
5423	61546	3000214010	38272	CASTILLO CASTILLO JORGE RODRIGO	
5424	2267	2000203027	1132	ALMEIDA ALFONSO	
5425	15753	2020113017	9429	PASQUEL MEDRANO PASTORA MARIA	
5426	57094	3000202005	34716	HERRERA GALLARDO MIGUEL ANGEL	
5427	12361	2000104020	6898	BURGOS BLANCA LAURA	
5428	80928	2010119005	50386	MANTILLA NICOLALDE GALO FERNANDO	
5429	49709	2000134008	30708	MUNICIPIO DEL DISTRITO METROPOLITANO DE QUITO	
5430	2806	3020107005	3040	GALLARDO PUENTE CARLOS GALO	
5431	93336	4010109001	59676	VILLEGAS MENDOZA LUIS ALFREDO	
5432	416276	3020110053	226393	SALGUERO BALDEON JUAN GERARDO Y OTROS	
5433	214632	1000122003	423246	ASOCIACION INTERPROFESIONAL DE MODISTAS DE PICHINCHA	
5434	94923	1000123016	58451	ROBLES VALLEJO BEATRIZ GUADALUPE	
5435	84897	3000319016	54309	TAYO LOPEZ JORGE ANIBAL	
5436	211142	3020101029	130372	GUALLE LUIS VICENTE Y OTRA	
5437	215669	1000215022	130137	CHICAIZA MALLITAXI LAURA PIEDAD	
5438	88363	2020123008	61971	UTRERAS VACA CARLOS AUGUSTO WASHINGTON	
5439	628427	1000208010	417819	TUFINO QUINTANA XAVIER OSWALDO	
5440	67065	4010207002	41309	GALLARDO PASTOR CARLOS RICARDO	
5441	91513	1010211002	56706	LOPEZ TAPIA SEGUNDO FELIX	
5442	69874	1000208007	43597	VACA ZOILA AMERICA	
5443	89338	2000104008	59826	BALLADARES BASANTES BERTHA TERESA	
5444	5190	2020104023	1718	ARBOLEDA GUERRA JORGE ANIBAL	
5445	65682	2010201015	41143	PINEDA BASANTES GALO ANIBAL	
5446	56756	3050122005	33847	MONTERO SALCEDO NELY ENRIQUETA	
5447	80905	3010123013	51300	MUNICIPIO DEL DISTRITO METROPOLITANO DE QUITO	
5448	18687	3000206013	12117	CHACON MOLINA MANUEL ARTURO	
5449	79478	1000103007	49097	ENRIQUEZ MONTENEGRO GERMANIA DEL ROCIO	
5450	213795	4000311014	128048	GUAITA ESCOBAR LIDIA ANTONIA	
5451	67713	1000209006	41173	JACHO CAYO EFREN DANILO	
5452	7825	3020101020	4337	RIVERA NOVILLO MARIA LUISA	
5453	42618	3000218013	26391	GUALPA ALVAREZ ROSA NOHEMI	
5454	76290	3000205021	49791	YUNGA TENECELA SEGUNDO GONZALO	
5455	130742	1000102013	83899	CONSEJO GUBERNATIVO DE BIENES ARQUIDIOCESANOS DE QUITO	
5456	89433	3020304016	58555	VALLEJO HUILCA LUIS BOLIVAR ALFREDO	
5457	60347	3000110003	37869	MOGOLLON RODRIGUEZ GERMAN	
5458	21069	3000324003	12462	SALAZAR ROSERO LUIS Y OTROS	
5459	62375	3000122012	38360	LOZADA VILLACIS ANGEL TOBIAS	
5460	190646	3030101007	121065	MINISTERIO DE DEFENSA NACIONAL	
5461	92598	3020317013	59173	VILLACRESSES ANDRADE ALICIA HEREDEROS	
5462	34732	4000103006	21655	FUNDACION PEDRO P BORJA YERO	
5463	61614	4000213014	38032	GAMBOA ERAZO CESAR AUGUSTO	
5464	31846	3020304004	19523	ESPINOSA SALAZAR EDGAR ALFONSO	
5465	64950	3000113006	39241	ORDONEZ REINO ANTONIO	
5466	29429	3010202025	18033	SOLIZ RIVERO GARDENIA	
5467	576669	4010106045	255854	VILATUNA ESCOBAR JOSE JOAQUIN	
5468	47421	2000107014	27749	LARCO HIDALGO HECTOR ABRAHAM	
5469	68112	3000329013	43549	CUJILEMA ESTRELLA MANUEL ESTUARDO Y OTRO	
5470	203649	4010126014	127662	PILATAXI PAREDES EDDY PATRICIO	
5471	800575	3020321003	307625	MUNICIPIO DEL DISTRITO METROPOLITANO DE QUITO	
5472	93060	3000227008	59438	VILLANDRANGO SALAZAR POMPEYA HEREDERA	
5473	203652	4010126029	127556	VILLARREAL LUIS GONZALO	
5474	33463	3000215018	22099	CAMPOVERDE ZOILA PEPITA	
5475	213531	4010103002	130296	PROPIETARIO EN PROCESO DE IDENTIFICACIÁ"N	
5476	91802	2020116017	55708	VELASTEGUI NARVAEZ ALICIA GRACIELA	
5477	90172	4000209011	57456	ASHQUI CONYA HUGO	
5478	365773	1000122012	194472	COBA ALVEAR RUBEN ERNESTO	
5479	216458	4000211007	129603	JUMA PILOZO SOFIA MAGDALENA	
5480	214915	4010126040	130900	CALIXTO ESCOBAR JUAN MANUEL MARIA	
5481	32706	3020110029	19925	CMTE D EMPRESA PAN Y JUSTICIA	
5482	336932	4020211016	181381	CAIZA ANDRADE DANIEL FRANCISCO	
5483	16061	2010109017	11563	CARRILLO CEPEDA JOSE FERNANDO	
5484	9326	3040114005	6250	BASANTES ROMO SEGUNDO JOSE ABRAHAN	
5485	26526	2000107018	16736	IZA FARINANGO FAUSTO RAMIRO	
5486	83107	3010111003	52018	CHACHA BECERRA NESTOR BOLIVAR	
5487	32839	1010223008	18734	PESANTEZ CHAVEZ LUISA HORTENCIA	
5488	51095	3020110047	31079	MACHADO CALDERON SERGIO CRIS	
5489	72846	4010106035	44837	RAMOS SALGUERO SEGUNDO Y OTRO	
5490	92342	3010103004	56035	SIRANAULA PANDO ANGEL EFRAIN	
5491	13101	3010207015	8052	RODRIGUEZ FIALLOS JUAN FRANCISCO	
5492	21463	3000202012	13101	BALLA GUAPI JOSE MANUEL	
5493	19868	3000216018	12933	CHILUISA D PACHACAMA LUZ MAR	
5494	95673	3000216010	56277	FUNDACION MARIANA DE JESUS	
5495	10375	1010127003	6407	GUZMAN BAZANTE JOSE LUIS	
5496	21511	4010114011	13108	SILVA BONILLA MILTON FERNAND	
5497	82307	3010108003	50313	CUESTA LOPEZ CESAR MIGUEL EFREN	
5498	14056	3010227002	8617	CALDERON D PAZMINO MARIA	
5499	88872	1010115011	60374	SANGUÁ'A TACO HENRY DARIO	
5500	81537	3000103008	50233	IMPORTADORA DE TELAS Y ROPA REINATEX S.A.	
5501	15313	4000305002	9359	VALLA GUAMAN FRANCISCO	
5502	78490	2020124010	48705	CARRERA SALAZAR GLORIA Y OTRA	
5503	13651	3020201059	9159	CAIZA LLUMIQUINGA RAFAEL	
5504	177576	2010113001	112034	MUNICIPIO DEL DISTRITO METROPOLITANO DE QUITO	
5505	70261	3010222004	43692	AMANCHA MOLINA YOLANDA JANINA	
5506	75194	2010109042	46340	CARVAJAL RODRIGUEZ MARIA EULALIA	
5507	52403	2010118017	32141	LEON CAIZA PATRICIO BLADIMIR	

DECLARATORIA DE 1984

DELIMITACIÓN DEL NÚCLEO CENTRAL O ÁREA DE PRIMER ORDEN DEL CENTRO HISTÓRICO DE QUITO Y SU ÁREA DE INFLUENCIA, CONSTITUIDO POR EL ENTORNO AMBIENTAL URBANO Y SU ENTORNO PAISAJÍSTICO					
NUMERO	PREDIO	CLAVE CATASTRAL	LOTE	PROPIETARIO	OBSERVACIONES
5508	72448	1000225003	45328	RACINES VIZUETE JOSE RODRIGO	
5509	28552	3000303008	16048	VIÁ'AN VIÁ'AN PEDRO	
5510	213524	4010102002	130294	ZURITA LUIS ALBERTO	
5511	1228022	3000319006	420174	PELAEZ COROZO JIMMY ALEJANDRO	
5512	225397	3030308024	133568	TACO CHICAIZA JOSE ANTONIO	
5513	5318	3010225038	3376	LOPEZ GALLO EDGAR VICENTE	
5514	97317	2000133008	55834	CERON ECHEVERRIA JORGE EDUARDO	
5515	80834	3020101031	51555	ROJAS ANDRANGO PATRICIA MAGDALENA	
5516	5100	1000103014	1588	CHERREZ MIRANDA JAIME LEONAR	
5517	213720	4010219001	129580	VIZCAINO QUINTEROS ROSA CECILIA Y OTROS	
5518	48414	3040212027	28682	JACOME YANEZ ELVIA YOLANDA	
5519	58281	4000115001	34578	LEON CORREA CARLOS XAVIER	
5520	66371	3020203046	40534	PARRA DE LA CRUZ EDISON FERNANDO	
5521	1410	4010122013	4	CEDILLO CEDILLO GLADYS VIVIANA	
5522	802368	3020201026	306453	JIMENEZ VIZUETE NELSON SEGUNDO	
5523	14274	2000125039	9491	ORTEGA UNDA DANNY ANDREW	
5524	9637	3000205010	5567	VAYAS LOPEZ LUIS GILBERTO	
5525	54121	4010222003	31970	MENDIZABAL D YELA VICENTA	
5526	65383	3020108011	42196	ROBALINO SALAS RUTH ELVA Y OTROS	
5527	15932	2010104005	8543	ABRIL ZAPATA FANNY ALICIA	
5528	54118	2000130001	31969	MARTINEZ JARAMILLO AUGUSTO ALEJANDRO	
5529	608	1000210002	607	CONSTANTE POZO BENITO SERAFIN	
5530	93743	3010327002	60029	AULES MAILA MANUEL ANTONIO Y	
5531	72903	3000216026	45972	GUAMAN GUAPI ANCELMO	
5532	87109	2000124021	59128	TOTOY MELENDREZ VICTOR	
5533	87900	3030308021	61578	UNDA CARRERA KATIA Y OTROS	
5534	45745	1000102006	27909	JARAMILLO SAENZ BERNARDO RAUL MARIANO	
5535	11336	3020110026	8299	BORJA SANCHEZ NELSON ANIBAL	
5536	213103	3020302023	130109	MIÁ'O TERAN LUIS ALBERTO	
5537	49440	3010107001	30926	TORRES NARVAEZ GONZALO FERNANDO	
5538	35806	2000201005	22473	GARCES GARCIA VICENTE WILFRIDO	
5539	35248	3020111001	21917	GALLARDO HEREDIA SEGUNDO JUAN AMABLE	
5540	39624	4000112018	23969	CASTILLO PEREZ LISANDRO TARQUINO	
5541	54161	3010118007	31976	MENDOZA BRIONES ALFONSO WILFRIDO	
5542	62357	4010208012	37798	NIETO BUCHELI LUCIA HERMINIA	
5543	36892	1000118012	22657	GAYBOR AMELLO LUCIA	
5544	203217	3050141003	124838	VITERI TAPIA BERTHA	
5545	88829	3010103008	60451	PAZMINO UNDA PEDRO REINALDO	
5546	84917	3000116005	51840	EMPRESA DE TEATROS Y HOTELES DE QUITO C. A.	
5547	60373	1000110008	38872	ORDOÑEZ RIOS BELGICA MARIA	
5548	57164	3000310013	34012	MARTINEZ MONGE VICENTE EFRAIN	
5549	433074	3010219002	238554	CALVACHE LASSO MIGUEL ANGEL	
5550	347168	3020302025	186739	RODRIGUEZ ASIPUELA PATRICIO RUBEN	
5551	75328	4010106019	46884	VILLAGOMEZ CABRERA CARLOS RAFAEL	
5552	51874	3020108001	30168	BUSTAMANTE CALDERON LEONIDAS HUMBERTO	
5553	225543	3020101035	417298	MUNICIPIO DEL DISTRITO METROPOLITANO DE QUITO	
5554	50984	3020103002	31868	BAQUERO VALLEJO SIXTO PORFIRIO	
5555	783659	4000112002	304697	CONGREGACION DE HERMANAS DE LA PROVIDENCIA Y DE LA INMACULADA CONCEPCION	
5556	51133	3000202003	30982	TIERRA CAJAMARCA ENRIQUE ABE	
5557	28574	3000306002	16866	MORALES DIAZ MAURO PORFIRIO	
5558	25543	3020320011	15979	CORREA V D CEVALLOS ROSARIO	
5559	524096	3020110054	240015	CHALO GUAMAN PEDRO	
5560	31715	3020109022	424772	MERINO GARZON MARIA DE LOURDES	
5561	12221	3000216029	8068	AMAYA MALDONADO DIEGO RICARDO	
5562	33839	3020113002	19972	MEJIA VILLALVA MARIA TERESA	
5563	155	1000132001	205	EGAS LOZADA MAURICIO ANIBAL	
5564	93150	3000311004	59513	LLERENA ALARCON GILBERT PATRICIO Y OTROS	
5565	49878	1000119026	31928	LOPEZ GARCES FAUSTO ANIBAL	
5566	34962	2010111019	21565	GALARZA VIZCAINO ROSA MARIA	
5567	94672	4000208009	57646	GARZON FREIRE CESAR HUMBERTO	
5568	86784	1010127011	54982	TORRES MORALES VICENTE LEONI	
5569	131171	3010117010	84166	MUNICIPIO DEL DISTRITO METROPOLITANO DE QUITO	
5570	14152	3000212001	9275	LEMA PINGOS WILSON EDISON	
5571	84095	3000320008	52865	TABANGO FIALLOS FAUSTO PATRICIO Y OTROS	
5572	428772	4010125001	232762	LOPEZ TAPIA NESTOR GILBERTO	
5573	91489	3010108010	56796	CABA MULLO JUAN CARLOS	
5574	88868	2000110003	60474	FAJARDO ARMIJOS BERNARDA	
5575	212770	3020202001	128545	CONSEJO GUBERNATIVO DE BIENES ARQUIDIOCESANOS DE QUITO	
5576	3552531	2000119025	636509	MENA GARCIA JORGE EDUARDO	
5577	96902	3000325001	54378	DAQULEMA SISLEMA MARIA SIMONA	
5578	628619	1010113003	419794	JUARADO VELASCO RODRIGO GEOVANNY Y OTRA	
5579	9843	1010310005	7857	CABRERA SAQUICELA MARIA ROSA	
5580	212768	3010207004	128543	MUNICIPIO DEL DISTRITO METROPOLITANO DE QUITO	
5581	55220	2000103001	33972	AUCANCELA ZAGUANCELA JOSE MARIA	
5582	5483	1000135003	3999	CARRASCO MORA HENRY ABELARDO	
5583	80337	4010127008	51114	SANCHEZ TOLEDO DOLORES JOAQUINA	
5584	96601	4000120006	55523	COOPERATIVA DE AHORRO Y CREDITO FERNANDO DAQUILEMA	
5585	27136	3000116008	16926	MAJI CASAGALLO JOSE	
5586	800635	3020201076	308705	MUNICIPIO DEL DISTRITO METROPOLITANO DE QUITO	
5587	36377	3010120011	23153	PORTILLA AIDA ESPERANZA	
5588	89742	3040101103	57199	GARCIA GUTIERREZ SEGUNDO TITO	
5589	130560	4000302014	82410	MUNICIPIO DEL DISTRITO METROPOLITANO DE QUITO	
5590	7234	3020110048	5469	AVILA BRAVO ROSARIO ERLINDA	
5591	66869	3020111013	41444	PARRA CARDENAS ALEXANDRA VERONICA	
5592	78813	3000321007	48152	VILLANDRANO SALAZAR MARIA ESTHER	
5593	74723	3030308011	45575	GUANOLUISA LUIS WILLIAM Y OTRO	
5594	95429	4010216002	56106	ONOFRE CHAMORRO PABLO RICARDO	
5595	21323	3020303002	12583	DEL HIERRO PAZMIÁ'O PABLO XAVIER	
5596	95502	1000103002	56159	RIERA MENDEZ LAURIANO LEOPOLDO	
5597	135052	2000205009	79668	VALENCIA ARROYO JUAN ENRIQUE	

DECLARATORIA DE 1984

DELIMITACIÓN DEL NÚCLEO CENTRAL O ÁREA DE PRIMER ORDEN DEL CENTRO HISTÓRICO DE QUITO Y SU ÁREA DE INFLUENCIA, CONSTITUIDO POR EL ENTORNO AMBIENTAL URBANO Y SU ENTORNO PAISAJÍSTICO					
NUMERO	PREDIO	CLAVE CATASTRAL	LOTE	PROPIETARIO	OBSERVACIONES
5598	67912	1000124016	40834	GUACHAMIN HERNANDEZ DIEGO EFRAIN	
5599	42443	1000101002	25462	LOOR RODRIGUEZ JESUS NEMESIO	
5600	41290	3010211003	25510	HERNANDEZ DIEGO	
5601	25317	3050209006	16095	MURILLO VILLACIS IVONNE ALEXANDRA	
5602	38869	3030201012	24639	MENDIETA CABRERA EVANGELINA	
5603	3546974	4010120023	610699	PROVINCIA MERCEDARIA DE QUITO	
5604	30910	3000326003	18716	CHAFLA QUITO NICOLAS	
5605	19832	4010110014	13135	AULESTIA VALENCIA DIEGO ESTEBAN	
5606	89591	4010125043	59023	ONATE REVELO HERNAN GONZALO	
5607	76972	4010110003	47146	CORONEL ROSERO DALIA ESPERAN	
5608	89341	3010216005	59828	VALLADARES PABLO ANTONIO	
5609	7954	3050210005	4868	BAIDA BARBA ALBERTO GONZALO	
5610	131388	4000105010	82789	IESS SEGURO SALUD SUBDIRECCION QUITO	
5611	1263658	2000107013	424299	CABRERA ARAUJO LOLA ROBERTINA	
5612	46700	1000122017	29936	MUNICIPIO DEL DISTRITO METROPOLITANO DE QUITO	
5613	8609	3010110001	6494	CHALO GUALLI MANUEL	
5614	27137	3000225005	16927	GRUJALBA GUTIERREZ GLADYS ANTONIETA	
5615	54429	3010224016	32172	VILLARREAL BOLAÑOS DORIS CONSUELO	
5616	93407	3010111004	59636	VILLOTA UBILLUS HUGO ARMANDO	
5617	4155	2000125009	2987	CRIOLO CAJAMARCA JULIO ROMAN	
5618	1349672	4010103004	339926	CEPEDA VINUEZA ELENA LEONOR	
5619	214526	4020211012	130637	CARVAJAL ESTHER	
5620	85769	3020201040	54661	MORENO MOYA ENMA MARIA	
5621	96679	1000123012	54020	VILLACRECES SANCHEZ EULALIA	
5622	55782	3010224019	33433	MOLINA CHANATASIG SEGUNDO TOMAS	
5623	54865	3010114007	34304	MINANGO BALDEON ALBA PATRICIA Y OTRA	
5624	91180	4010121001	56530	RODRIGUEZ CORONADO CRUZ ELENA	
5625	433076	3010219016	238556	CALVACHE GUERRERO MIGUEL ANGEL	
5626	7082	3040114002	4361	AUZ SANCHEZ LUIS WALTER	
5627	52791	3010220007	30452	SALAZAR YASCARIBAY EDISON XAVIER	
5628	431619	4000114006	421478	ALBUJA NAVARRO HUGO REINERIO	
5629	28175	1010210026	17122	VILLACRES SILVA LUIS ARTURO	
5630	90136	1010115005	57545	VASCONEZ ALARCON HERMOGENES SALVADOR	
5631	55947	4000103005	32120	TULCAN PORTILLA TAMARA JOSEFINA	
5632	608098	3010323003	417752	VARGAS DELGADO JORGE HUMBERTO	
5633	99994	1000212001	70401	SALVADOR TAPIA FANNY BEATRIZ	
5634	121406	3010324023	71979	GUERRA ANDRADE DOLORES MARIA	
5635	92131	4000212011	55450	VICUNA VILLOR VIRGILIO HRDS	
5636	3515168	3000115012	42181	ESPIVAL S. A.	
5637	79450	3030103005	51284	PEREZ AGUAS HONORIO ANIBAL	
5638	7608	3000229015	4654	PADILLA MARIA RAQUEL	
5639	190638	3030201043	121059	MUNICIPIO DEL DISTRITO METROPOLITANO DE QUITO	
5640	67025	4010129009	41651	VINCES MARIA TOMASA	
5641	92881	1000216001	59284	ESCALANTE JACOME SONIA MARIA	
5642	62923	1000207006	39669	LUCIO VERDESOTO ANGELA LUCRECIA	
5643	1304585	2010109003	414367	MORALES TONATO LAURA PIEDAD	
5644	30883	3030201024	19154	RODRIGUEZ LLUMIQUINGA LUIS CARLOS	
5645	70958	4010125041	46301	QUIROGA QUIROGA BLANCA HERMINIA	
5646	6395	2020124003	4608	ARROYO BOADA VICTOR TELIO	
5647	75918	4020109017	47505	FIDEICOMISO SAN JUAN II	
5648	11644	3000302002	7359	TONATO CAIZA MARIA ERCILIA	
5649	61703	3020102010	38505	PAZMIÑO BENITEZ CONCEPCION VIVIANA	
5650	30924	4010106036	19161	ESCOBAR MARCIAL	
5651	54310	2010115029	32074	MENESES ORTEGA JOSE ELIAS	
5652	29105	2000104006	18643	BORIA CORONEL ALFONSO FERNANDO	
5653	77136	2000104005	47749	MORENO CEVALLOS LUIS GERARDO	
5654	215557	1000225012	130338	JARAMILLO BREILH MARIANA	
5655	78314	1000210008	48268	LLININ CONSTANTE PEDRO MANUEL	
5656	14875	3020111008	9009	CAMPUZANO ECHEVERRIA JOSE RENE	
5657	13889	1010223005	9060	ANDRADE ARELLANO DARIO LENIN	
5658	55333	1010112007	33992	MIRANDA TRUJILLO MARIA AURORA	
5659	99849	3020317025	70205	JERVIS CORREA SHIRLEY FRANZINE	
5660	14177	3020103013	8496	BRACERO CALDERON ALICIA ARGENTINA	
5661	4214	1000209001	2627	ANDRADE DUQUE VICTOR MANUEL	
5662	38182	3000224006	23586	LEMA SAYAY MANUEL	
5663	91021	3000205013	56514	MOLINA RAMOS EDWIN RAMIRO Y	
5664	50717	1000112002	31530	VEGA GUERRERO LUIS ARTURO	
5665	7243	3000216025	5903	USHCA VACACELA JOSE Y OTROS	
5666	75726	4000204011	47825	BONILLA ALEGRIA DAVID EUSEBI	
5667	81340	3000105006	50725	RESCOMON CIA. LTDA.	
5668	14055	2020113015	10069	MONTENEGRO MORALES SILVANNA KATIUSKA	
5669	60380	2000133003	37522	RIOS CARLOS ALBERTO	
5670	48693	2020103002	29857	LIBANO HABOND ABDALLAH	
5671	14386	2020120008	9143	VALVERDE JURADO BLANCA AMERICA	
5672	23288	2010119010	14803	CHACON ANCHALUISA OLGA GUADALUPE	
5673	10463	2020115015	5101	CUYO MAIGUA JOSE SANTOS	
5674	50079	2020116033	30023	LOPEZ TOSCANO LIGIA MARGOTH Y HNA	
5675	1319941	3020201084	335712	ORTIZ ESPINOZA AIDA MERCEDES	
5676	69245	3020203076	41453	PILAPANTA GUAMAN JOSE GABRIEL	
5677	70223	1000102009	43686	TORRES YANEZ EDWIN FERNANDO	
5678	73030	3040101101	46084	ACHIG REASCOS SEGUNDO GERARDO	
5679	3214	4000203004	1691	ORELLANA VELASTEGUI ANGEL ALFREDO	
5680	95068	4010112009	57293	RAMIREZ RAMIREZ FAVIAN MARCELO	
5681	23278	3010113001	14478	MALAN ANDRANGO JOSE SEGUNDO	
5682	11070	3010224011	8418	GUERRERO BONILLA JESUS ESTUARDO Y OTRO	
5683	69198	3010106008	41446	SUQUILLO GUIJARRO EDWIN JAVIER	
5684	90308	1010210005	57574	DELGADO ARAUJO RITA UBALDINA	
5685	800846	2000132013	307842	MUNICIPIO DEL DISTRITO METROPOLITANO DE QUITO	
5686	3664809	3050101009	47115	PUERTAS CALDERON ENRIQUE EDISON	
5687	81526	1000104011	51612	FLORES PERUGACHI HECTOR GONZALO	
5688	83127	4000204025	52900	PERUGACHI LATORRE MERY ALESSANDRA	

DECLARATORIA DE 1984

DELIMITACIÓN DEL NÚCLEO CENTRAL O ÁREA DE PRIMER ORDEN DEL CENTRO HISTÓRICO DE QUITO Y SU ÁREA DE INFLUENCIA, CONSTITUIDO POR EL ENTORNO AMBIENTAL URBANO Y SU ENTORNO PAISAJÍSTICO					
NUMERO	PREDIO	CLAVE CATASTRAL	LOTE	PROPIETARIO	OBSERVACIONES
5689	3506790	3030308026	456536	ERAZO JOSE ALFREDO	
5690	620680	1000224021	269836	UYANA GONZALEZ MARIA DELIA	
5691	50908	4000212009	31763	LUNA BAEZ JOSSELYN CAMILA	
5692	19930	3000205025	13733	CHIMBO POZO MARIO GUILLERMO	
5693	5381	3010326004	4225	ARCOS VALENCIA SILVERIO GASP	
5694	52792	3000329016	30453	BONIFAZ BONIFAZ LUIS HERIBERTO	
5695	95657	1000209025	56268	ZAMORA MORA CARLOS MARIA DE LOS DOLORES	
5696	94547	3000302003	58852	MALDONADO JACOME RITA MARLEN	
5697	3030589	3000324012	700799	MUNICIPIO DEL DISTRITO METROPOLITANO DE QUITO	
5698	18166	3010203008	11579	VELESACA ALVAREZ VERONICA PAULINA	
5699	27314	4000101003	16205	CHITO CONGACHA ALFONSO	
5700	87145	3010229009	61048	TRAVEZ GUAMAN LUIS OSWALDO	
5701	89008	3040212021	60598	VALDOSPINOS MEJIA EDGAR VINICIO Y OTROS	
5702	8958	3020113005	5692	BARREIRO GARCIA JOSE EDUARDO	
5703	12770	2000106002	7509	CABEZAS GALLARDO MARIA SOFIA	
5704	50312	1000133003	29789	ENRIQUEZ MARTINEZ DOLORES AMADA	
5705	74592	4000124011	45112	RIVERA CEDILLO LUIS VICENTE	
5706	83167	3020201008	52906	SORIA GUACOLLANTE ROSA MARIA DEL CARMEN	
5707	94631	1000215036	57532	PACHALA REA MARIA AURORA	
5708	56795	3000212004	33920	MONTEROS ALTAMIRANO LUIS Y OTROS	
5709	602	3040201030	1002	HERNANDEZ QUISAMALIN SEGUNDO MELCHOR	
5710	30220	3000318023	17145	IZA CRIOLLO MANUEL MARIA	
5711	10266	3000205022	6302	BENAVIDES TORIBIO JORGE	
5712	13735	3000223017	8741	YUNDA GOMEZ LUIS ALONSO	
5713	68571	2010101006	43650	CUESTA LOPEZ ANGEL RUBEN Y OTROS	
5714	64484	2000110014	39050	ORTEGA FREIRE FRANCISCO JAVIER Y OTRO	
5715	68447	3040111005	44333	PEREZ D NIETO MARIA MERCEDES	
5716	60803	1000102008	35843	ALARCON VIZUETE ENRIQUE GONZALO	
5717	4624	3030307007	3174	CATOTA ACOSTA MYRIAN CECILIA	
5718	12569	4000215005	7962	MACAS VILLA FRANKLIN JACINTO	
5719	58735	1000206012	35537	BERREZUETA PESANTEZ BERREZUETA PESANTEZ	
5720	40386	4010119003	24818	COLCHA OROZCO SEGUNDO ALBERTO	
5721	11112	1000118005	8425	CORTEZ BONILLA LUIS MARCELO	
5722	88434	3040101072	60217	SAMANIEGO ERAZO ELIGNO ARTURO DELFIN	
5723	87845	1000131011	61670	GUAJAN CACHIMUELA MARIA ZOILA	
5724	92115	3010104012	55512	VICUÑA A LUCILA	
5725	3620096	3020319002	51124	BETANCOURT TAIPE CONSUELO DEL PILAR	
5726	58760	2020125006	34864	SANCHEZ GUILLEN MANUEL RODRIGO	
5727	22183	4010205003	14305	BENAVIDES SANTACRUZ ERIKA ALEXANDRA	
5728	212806	3020203028	130077	MUNICIPIO DEL DISTRITO METROPOLITANO DE QUITO	
5729	85602	1010120012	52033	FLORES TINTA GERMAN ATAHUALPA Y OTROS	
5730	54018	3000220008	32557	RODRIGUEZ SALCEDO DORA PATRICIA	
5731	570992	3010211021	250325	QUISHPE CAJAMARCA CARLOS HUMBERTO	
5732	71631	3010219004	43171	PURUNCAJAS CEVALLOS LUIS MILTON	
5733	81581	1000132017	52075	VILLACRES TABARES GEORGINA EMPERATRIZ	
5734	68017	3040201005	42339	PENAFIEL ZEAS GILBERTO JUVEN	
5735	606008	2010114004	417608	FERNANDEZ TORRES MARIA DE JESUS	
5736	54149	3020111004	33291	MUNICIPIO DEL DISTRITO METROPOLITANO DE QUITO	
5737	31219	2000110005	18801	ESPIN SALTOS HUGO TARQUINO	
5738	203215	3050141002	124836	CASTILLO MOREANO MARIO ENRIQUE PATRICIO	
5739	1691	4010117011	959	ALBAN ORTEGA ANGEL ALBERTO	
5740	287456	3010117034	156955	GUALOTUNA CASTRO LUIS AUGUSTO	
5741	18999	3020320010	12428	QUEZADA QUEZADA LAURO EFREN	
5742	38795	3040111016	24230	GUAITA PAREDES NAPO EFRAIN Y	
5743	40559	4020108006	24792	PROAÑO VITERI ZOILA CECILIA	
5744	19239	3000310001	13073	CHITO MOCHA LUIS	
5745	80177	3000205008	50401	SANCHEZ TAMAYO MARIO RICARDO	
5746	62690	2020116006	38132	NOROÑA A DUQUE MARCO RUBEN	
5747	11935	3000230001	8298	NARVAEZ ORQUERA LICED ALEXANDRA	
5748	54440	2020101005	32733	MERA ALVARADO GUIDO RENAN	
5749	9731	1010120011	6546	CASTILLO RODRIGUEZ REINALDO ANIBAL	
5750	213544	3000116028	130300	PADILLA BALDEON MARIO ANDRES	
5751	131900	4000119007	82731	MUNICIPIO DEL DISTRITO METROPOLITANO DE QUITO	
5752	202823	3050209002	126466	OBANDO JIMENEZ ANA MARIBEL	
5753	60496	3050210019	38200	MUNOZ CARRERA VICTOR RODRIGO	
5754	665462	4000117002	421974	MUNICIPIO DEL DISTRITO METROPOLITANO DE QUITO	
5755	625586	1010112019	411753	REALPE PAREDES OBDULIO	
5756	68077	3000326006	43990	SISA TOALOMBO JUAN JOSE	
5757	30403	4000124004	19897	ROMERO GUIJARRO SEGUNDO F Y	
5758	285062	3040206019	157921	MUNICIPIO DEL DISTRITO METROPOLITANO DE QUITO	
5759	47623	4000213028	27759	CHIRIBOGA MARTINEZ JORGE EDUARDO	
5760	63947	1000202015	37491	TROYA PINTADO EDGAR ANIBAL	
5761	26163	2000117002	16163	OBANDO ROSERO GERARDO	
5762	53006	4000306003	32805	GUAMANZARA PURUNCAJAS LUIS ANTONIO	
5763	5312	3010201001	4633	MENA SANCHEZ FRANCISCO ANIBAL	
5764	76374	3020302004	49558	LEMA CARRASCO MANUEL FERNANDO	
5765	32908	2020125005	19934	PAREDES AYALA VICENTE ANIBAL	
5766	68209	3010113007	41822	PERALTA FLORES VICTOR ANIBAL	
5767	800692	3020203016	307750	MUNICIPIO DEL DISTRITO METROPOLITANO DE QUITO	
5768	21320	3020303001	12164	CLAVIJO RODRIGUEZ VICTOR Y OTROS	
5769	75600	1010114002	47714	COMPANIA SARVIMPORT S A ACABADOS DE LA C	
5770	95866	3050126011	55093	ZARRIA CHAVEZ EUMELIA	
5771	11579	1010112009	8289	BRAVO CAZAR ANA LUCIA	
5772	34934	1010122001	21947	DELGADO PESANTEZ WILFRIDO RUPERTO	
5773	89318	4010112007	60046	VALENZUELA ROMO SONNY GERMANIA	
5774	14138	1010121008	8834	CALDERON REDROBAN ANGEL OSWALDO	
5775	63236	3010203006	40456	FRANCO BEDOYA CESAR ANIBAL	
5776	92552	3000121007	58999	VILLACRES JULIO CESAR	
5777	805002	2010107023	307310	FUNDACION VIDA NUEVA	
5778	64385	2000128020	40285	ARIAS ARIAS CARLOS LEONARDO	
5779	69609	3020110003	44062	CEDEÑO ENDARA RAFAEL BOLIVAR	

DECLARATORIA DE 1984

DELIMITACIÓN DEL NÚCLEO CENTRAL O ÁREA DE PRIMER ORDEN DEL CENTRO HISTÓRICO DE QUITO Y SU ÁREA DE INFLUENCIA, CONSTITUIDO POR EL ENTORNO AMBIENTAL URBANO Y SU ENTORNO PAISAJÍSTICO					
NUMERO	PREDIO	CLAVE CATASTRAL	LOTE	PROPIETARIO	OBSERVACIONES
5780	212777	3020203002	130061	BUSTILLOS MALLITASIG MARTHA CECILIA	
5781	3593588	4020211003	10949	CASTELLANO SALAS JÓRGE EDISON	
5782	52034	3050125006	31496	PEREZ REINOSO ANGEL SANTIAGO	
5783	93789	3010227005	58245	AVILES PANCHO LUIS GONZALO	
5784	91231	2020116014	56562	BOLÁÑOS GUERRON DARIO ROBERTO	
5785	33116	3020107012	21106	SANCHEZ PAREDES GALO BOLIVAR	
5786	672293	4010123001	419993	CHICAIZA IZA WILMER FERNANDO	
5787	93112	3010208009	59609	TAIPE VALLADARES JAIRO CHRISTIAN	
5788	78730	3000222002	49702	CHITO CONGACHA ALFONSO	
5789	85389	2000108014	52725	BECERRA SALGUERO RUTH JANNET	
5790	800763	3050140001	307530	MUNICIPIO DEL DISTRITO METROPOLITANO DE QUITO	
5791	79268	3010225022	51401	MARTINEZ FLORES CRISTHIAN DAVID	
5792	52939	1000119018	31902	MARTINOD JACOME JAIME SANTIAGO	
5793	27202	3020116005	16117	ALVARADO GUERRERO LUIS EFREN	
5794	5682	2020122009	3718	LEON VELOZ BOLIVAR VICENTE	
5795	650542	4000119006	413846	FIDEICOMISO ADMINISTRACION BUENO VILLACO	
5796	35307	1010125011	21527	GALLARDO BALLADARES BERTHA ISABEL	
5797	680997	3050101004	422023	TIPAN VIZUETE BERTHA MARGARITA	
5798	3142	4000109002	2138	ALVAREZ ANDINO YOLANDA DOLORES	
5799	30690	2020105005	18833	VILLACIZ LOACHAMIN ULICES XAVIER	
5800	64644	3000216032	39734	VINUEZA ALVAREZ ZOILA ROSA	
5801	585694	1000123013	260755	CERDA ANDRADE VERONICA ISABEL	
5802	10628	2020122016	5651	BERNI RIVADENEIRA ROSA MERCEDES	
5803	813	1000119005	1487	MOREANO CHACON GLORIA PIEDAD	
5804	87444	3000229008	61184	TRUJILLO ACOSTA NANCY SUSANA	
5805	31688	1000109015	19313	MOLINA GALLARDO RAMIRO EDUARDO	
5806	32774	4020109001	19410	FELIX HINOJOSA FAUSTO RENE	
5807	79637	1000215008	48964	LOPEZ ANDRADE ADRIANA DEL ROSARIO	
5808	73868	4010207005	47045	ALTAMIRANO ANDRADE LUIS ALBERTO	
5809	208705	2000132001	124865	MUNICIPIO DEL DISTRITO METROPOLITANO DE QUITO	
5810	73575	1010116006	48016	MOLINA GALARZA VICTOR MANUEL	
5811	74686	3020303005	45678	MEJIA ALOMOTO MARIA CUMANDA	
5812	3675308	4010125045	846400	VACA PEÁ'AHERRERA JOSE SECUNDINO	
5813	47959	3030201013	28904	LAVERDE SALAZAR NESTOR Y OTR	
5814	100569	2020115018	68868	ARBOLEDA BARRAGAN HECTOR GON	
5815	82452	3010107009	51259	SILVA FLORES BYRON RICARDO Y OTROS	
5816	51229	2000108027	31647	MADRID V D SORIA CARMEN	
5817	31580	3010101001	19453	LOPEZ TAPIA NESTOR GILBERTO	
5818	47835	3000121001	29488	VILLACRES MORENO JULIO CESAR	
5819	95251	2000124015	56006	RODRIGUEZ LUZ SILVANA	
5820	78701	3000226001	48387	ANDRADE SALAZAR GERMANICO OS	
5821	82412	3030201023	51255	TINAJERO ECHEVERRIA MARIO PATRICIO	
5822	77547	1010211006	48186	NARANJO FLORES CHRISTIAN SANTIAGO	
5823	64116	1000205026	40410	COBA NESTOR ALONSO	
5824	44740	2000125022	26489	IZURIETA CARDENAS MAURO ENRI	
5825	81039	2000127012	51409	LAMIÁ'A CANDÓ MARCELO	
5826	26381	3000320006	15834	EMPRESA PUBLICA METROPOLITANA DE HABITAT Y VIVIENDA	
5827	85347	2000113007	52722	PADILLA BALDEON MARIO ANDRES	
5828	12087	2010120011	7001	BUITRON ALMEIDA LUIS FERNANDO	
5829	26546	4000211004	15541	CHIMBOLEMA GUAPI TRANSITO	
5830	258693	3020202044	147862	CADENA URVINA OSWALDO FAUSTO	
5831	50619	1000113003	29902	FEDENALIGAS	
5832	21010	2000203030	13191	CILIO ESCOBAR RAUL GUSTAVO Y	
5833	36513	3010107012	22076	HERRERA MATA WASHINGTON MANUEL	
5834	81045	1000123003	50028	MARTINEZ MANCERO FABIAN	
5835	41320	3040101085	26537	HERNANDEZ LUIS GONZALO	
5836	76291	4000115003	48371	ROMERO GUIJARRO SGDO FILOMEN	
5837	73198	3000307008	44813	GUARACA YUMICEBA NICOLAS	
5838	22649	3040101005	13964	BETANCOURT PALLO MYRIAM YOLANDA	
5839	33059	2020120001	21993	BERNAL GUIJARRO PAULINA SOLEDAD	
5840	44841	4010125015	27366	JACOME SALAZAR SEGUNDO ENRIQUE	
5841	83894	3040112011	52423	TORRES SUAREZ GLADYS HAYDEE	
5842	346750	3020118001	188196	MUNICIPIO DEL DISTRITO METROPOLITANO DE QUITO	
5843	40670	1000202005	24254	VALDIVIESO VALDIVIESO WILMA RAQUEL	
5844	92356	3010225028	56038	AGUAGUIÁ A PAEZ HENRY PABLO	
5845	73398	1000220004	44469	RELIGIOSAS MERCEDARIAS MISIO	
5846	10689	2010109002	7677	BETANCOURT PERALTA JOSE M DR	
5847	82527	3040201022	50899	SILVA GUERRON NANCY CECILIA Y OTROS	
5848	89889	2020104008	57321	CORPORACION DE LA ASOCIACION DE LOS ADVENTISTAS DEL SEPTIMO DIA DEL ECUADOR	
5849	178851	3020305026	111400	TORRES TORRES JOSE RAIMUNDO	
5850	59032	1000104007	37118	GUADALUPE TIXE JORGE IVAN	
5851	55145	3010205017	33783	HERNANDEZ SAMPEDRO JOSE VICENTE	
5852	134	4010122014	888	ABEDRABBO CASTRO BYRON ENRIQUE	
5853	55336	3010225033	33995	ORDEN HOSPITALARIA DE SAN JUAN DE DIOS EN EL ECUADOR	
5854	516584	4000120005	425552	RIVERA RAMIREZ LISANDRA I	
5855	70934	3030307015	45379	TOLEDO SALTO DAYANA ESTEFANIA	
5856	529348	4000203016	239222	ASOCIACION DE PRODUCTORES Y COMERCIANTES DIVINO NIÑO JESUS	
5857	1618	2000117008	1354	COBO TRONCOSO GLORIA MARIA	
5858	13674	3010219006	10070	CAIZA PURUNCAJAS CARLOS	
5859	213484	3010226001	130283	MUNICIPIO DEL DISTRITO METROPOLITANO DE QUITO	
5860	53211	3040110002	31674	AMAGUAA' A ULCUANGO LAURA MARIA	
5861	38001	3040101027	23101	ATIAGA BUSTILLOS LILIA MARIA	
5862	64185	3030201009	39625	ORELLANA VELASTEGUI LUIS AUGUSTO	
5863	30944	4000206009	20204	GALLEGOS CARRASCO NELSON RAUL	
5864	133071	4000124002	83197	INSTITUTO ECUATORIANO DE SEGURIDAD SOCIAL IESS	
5865	290040	2000133007	157379	ALVAREZ CARRERA ESPERANZA DEL CARMEN	
5866	27729	2020123013	17205	QUITO HERNANDEZ MAYRA ALEXANDRA	
5867	37893	3020302002	23382	GONZALEZ REYES DOMINGO	
5868	12917	3020111017	8440	LOPEZ ANDRADE BLANCA PIEDAD	

DECLARATORIA DE 1984

DELIMITACIÓN DEL NÚCLEO CENTRAL O ÁREA DE PRIMER ORDEN DEL CENTRO HISTÓRICO DE QUITO Y SU ÁREA DE INFLUENCIA, CONSTITUIDO POR EL ENTORNO AMBIENTAL URBANO Y SU ENTORNO PAISAJÍSTICO					
NUMERO	PREDIO	CLAVE CATASTRAL	LOTE	PROPIETARIO	OBSERVACIONES
5869	30778	3020317021	19037	TULCANAZ REINA EDWIN MARCELO	
5870	776646	3040101108	300899	BENITEZ SALAZAR JOSE EUCLIDES	
5871	38934	3020201023	25321	GUAMAN DIAZ JOSE MARIA	
5872	64026	2000120001	37480	AYERVE PUENTE ISABEL	
5873	26875	2020104022	16543	DAMACELA EMILIANO LAURA Y OTRA	
5874	30935	3010107015	19587	ESCOBAR ESPINOSA JAIME Y OTRO	
5875	74013	4010110008	45470	RIERA PAZMINO JOSE GERARDO	
5876	67700	3020203043	42097	PAZMIÁ'O PAZMINO JAIME WLADIMIR	
5877	81928	300032014	52412	MUNICIPIO DEL DISTRITO METROPOLITANO DE QUITO	
5878	68247	3020107011	42920	PEREZ AGUAS HONORIO ANIBAL	
5879	69873	3040212024	43596	PLACENCIA BOLANOS LUIS EDUARDO	
5880	26929	1010121012	16636	POLO RAMOS NELY LUCRECIA	
5881	19099	3000319009	13265	CHAVEZ AULES CLAUDIO MANUEL	
5882	88558	1010118006	60330	BERMUDES CHICAIZA SANDRA LILIAN DEL CARMEN	
5883	83566	2000107001	52213	SUAREZ ABELARDO SALOMON	
5884	804880	1010114019	307258	CONSEJO GUBERNATIVO DE BIENES ARQUIDIOCESANOS DE QUITO	
5885	84555	3000222012	51954	RUCHI SINCHE HUGO GERARDO	
5886	51359	3030307003	31866	MALDONADO TORRES CARLOS ALBERTO	
5887	635703	1010116001	425858	CERON RODRIGUEZ AMPARITO DEL CONSUELO	
5888	229756	3000228014	136699	ROJAS JIMENEZ MARCO ANTONIO	
5889	213518	3010229012	130291	CHANGOLUISA PANELUISA MARIA TERESA	
5890	130549	4000305030	82453	GUAMAZARA PURUNCAJAS MARCO VINICIO	
5891	55248	4010125022	34085	MIRANDA MEDIIVILLA GLÓRIA TERESA	
5892	26525	3030307014	16412	CUEVA NOLIVOS MARCO VINICIO	
5893	42054	3010219001	25876	HIDALGO CHICAIZA LAURA MARIN	
5894	70296	2010115021	43348	VIVAS CALDERON ANA CECILIA	
5895	212820	3020203035	129964	MUNICIPIO DEL DISTRITO METROPOLITANO DE QUITO	
5896	81022	3040111032	50487	SANTOS AVILES MARIO ESTUARDO	
5897	2458	2000106003	846	ALMEIDA NAVEDA ESPERANZA DE JESUS	
5898	51941	4010106023	31388	CASTRO GARCIA TERESA MAGDALENA	
5899	62997	3020101028	39456	PAULA SANGOTUÁ'A ROSA MERCEDES	
5900	130597	4000118002	84072	MINISTERIO DE DESARROLLO URBANO Y VIVIENDA MIDUVI	
5901	19141	3000206009	13273	CHAVEZ CEVALLOS ANTONIO JOSE	
5902	89171	2020121009	60741	VALENCIA MEDRANO FRANKLIN ANTONIO	
5903	134694	3000332013	80982	MUNICIPIO DEL DISTRITO METROPOLITANO DE QUITO	
5904	64849	4000103001	40055	TAPIA TAPIA MARIA ANGELICA Y	
5905	66048	3050140010	41479	PALIZ PEREZ JOSE BENJAMIN	
5906	41571	2020123010	26779	TRUJILLO SANDOVAL CARLOS GUIDO	
5907	79309	2000126015	49766	SALTOS CARRION VICTOR HUGO	
5908	50301	4010119004	29356	CRIOLLO TAIPE JORDAN GABRIEL	
5909	3587926	3020304025	810805	CAMPAÑ'A VILLACIS ALICIA TERESA	
5910	95785	3020107001	56365	VARGAS SATAN NELSON HERNAN	
5911	61357	4000209012	36447	ASHQUI CONYA HUGO	
5912	79001	4010118008	49450	CENTURION ECUADOR SCC	
5913	39148	3000206003	24080	GUANOLUISA JIMENEZ ARNOLD FABIAN	
5914	70638	4010106014	42702	POZO VILLARREAL EFRAIN JULIO	
5915	29466	3000220007	17337	ECHEVERRIA MURIEL ERNESTO JOEL	
5916	56479	2000203006	34950	LOPEZ LOPEZ LUIS ALBERTO	
5917	74604	3000320001	45577	RIVERA D LANDIVAR HILDA M	
5918	20393	1000206020	12689	HURTADO HURTADO DARIO VIRGILIO	
5919	86563	3050210022	54235	CHUQUILLA TOAPANTA VICTOR MANUEL	
5920	82467	3030101003	50420	SILVA BARRAGAN ROSA DEL PILAR	
5921	46694	3020108006	29619	ECHANIQUE RIOFRIO ROQUE VICENTE	
5922	47713	3000318031	27931	LASCANO PACHECO LIGORIO MIGU	
5923	58381	4020109003	35000	ZAMBRANO ALEAGA KATERINE Y OTRO	
5924	1352844	1000224024	340413	CHAVEZ CABEZAS ALICIA AMADA	
5925	26712	2000204003	16417	CONSEJO GUBERNATIVO DE BIENES ARQUIDIOCESANOS DE QUITO	
5926	75311	1000211003	46437	MONTALUISA CARRILLO JAIME ORLANDO	
5927	79928	4000209003	49435	PUMA SANCHEZ VICENTE REINALDO	
5928	437697	4000108005	411443	FIDEICOMISO BANCO MM JARAMILLO ARTEAGA S A 001-BCE	
5929	16007	2000133013	10094	FELIX MEJIA NELSON RICARDO FABIAN	
5930	131434	4000109003	82803	UNION DE ORFEBRES DE PICHINCHA	
5931	62676	1010118003	37566	LARCO BENALCAZAR MAGDALENA DE LOURDES	
5932	40479	4000114044	23700	ORQUERA LUIS ALFONSO	
5933	66661	4010223017	40666	PAREDES PAVON ANGEL MARIA	
5934	5979	3000116009	3798	COBA BUSTILLOS JAIME HERNAN	
5935	45190	3010213014	27077	MAYGUA JAQUI JOSE MARIA	
5936	26267	3020102009	16422	QUISHPE CHISAGUANO AURELIO	
5937	64038	3020109020	38051	ÁRMIJOS ORDOÑ'EZ VICTOR ANTONIO	
5938	81455	4000212006	50372	BAUTISTA ROCIO DEL PILAR	
5939	18019	4010219007	10449	CEVALLOS BARROS CLEMENCIA MARIANA DE JESUS	
5940	224072	3020301009	132761	PINCHA HUGO MARCELO	
5941	326694	1000114007	170961	INMOBILIARIA BRAVO VERA INBRAVE S A	
5942	32150	3010112014	19414	RUÁLES FALCÓN MIGUEL FERNANDO	
5943	3090	3010206007	2024	PINCHA NEGRETE MELCHOR Y SRA	
5944	141328	4020110001	87385	CORRALES SALAZAR JULIO CESAR	
5945	80551	3040101098	49830	SANDOVAL MOLINA JOSE HUGO	
5946	203694	4010103007	127587	MORALES GONZALEZ TERESA	
5947	93270	4000213017	59628	ACEVEDO VARGAS CARLOS EDUARDO	
5948	347658	3030108001	189191	MUNICIPIO DEL DISTRITO METROPOLITANO DE QUITO	
5949	81536	3000115004	50232	INMOBILIARIA ETALI CIA LTDA	
5950	25230	2010112005	16484	CARDENAS VIERA PIEDAD JEANNE	
5951	85102	1010116008	52600	MORALES BRAVO MARIA LUISA EM	
5952	3502387	3050101001	26169	HERRERA GALARZA MELIDA CUMANDA	
5953	43055	2000128009	26386	IGLESIA PENTECOSTAL U I DEL	
5954	36835	3010115016	21873	CHAGCHA PEREZ MANUEL ELIAS	
5955	131768	3000116014	82702	UNION DE EMPLEADOS MUNICIPALES	
5956	3699760	3050126031	870546	PALACIOS PILATAKI LIDIA ESPERANZA	
5957	212788	3010215003	130067	MUNICIPIO DEL DISTRITO METROPOLITANO DE QUITO	
5958	62672	4010124017	37211	HERRERA GER ESPERANZA GUADALUPE	
5959	30394	1000215011	19477	LOPEZ MAYGUALEMA LUIS ARSENI	

DECLARATORIA DE 1984

DELIMITACIÓN DEL NÚCLEO CENTRAL O ÁREA DE PRIMER ORDEN DEL CENTRO HISTÓRICO DE QUITO Y SU ÁREA DE INFLUENCIA, CONSTITUIDO POR EL ENTORNO AMBIENTAL URBANO Y SU ENTORNO PAISAJÍSTICO					
NUMERO	PREDIO	CLAVE CATASTRAL	LOTE	PROPIETARIO	OBSERVACIONES
5960	671823	4000114027	422004	PUEBLA CARVAJAL JORGE EDMUNDO	
5961	47227	3020111015	29057	CHAVARREA CHAVARREA EDGAR GILBERT	
5962	405009	4010221003	229135	MEJIA LOPEZ GONZALO ALFREDO	
5963	24749	3010217002	13798	TRIVIÁ'O MESIAS FATIMA DEL QUINCHE	
5964	60493	3000116013	38199	MUNOZ PILCO SEGUNDO GERARDO HRDS	
5965	88963	2020121001	60571	VALDIVIESO RIVERA CESAR SALOMON	
5966	39240	1000103020	22922	ZHAO YUAN LI CHUI	
5967	130202	2000115012	83713	CONGREGACION DE MISIONERAS AGUSTINAS RECOLETAS	
5968	59007	3020304019	36192	MOYA PADILLA LUIS ANTONIO HRDS	
5969	40186	3000220004	24150	ALVAREZ MONTALVO JULIO CESAR	
5970	90576	2000203022	57805	ITURRALDE GUTIERREZ JASMIN PATRICIA	
5971	45932	1000121009	27223	RUCETAMA S.A.	
5972	25132	1000218003	15607	OÁ'A OÁ'A JOSE REINALDO	
5973	82342	3000216011	50211	SILVA VILLAGRAN EUFEMIA Y OTROS	
5974	690958	3010322004	291272	MUNICIPIO DEL DISTRITO METROPOLITANO DE QUITO	
5975	13377	1010222003	8853	MUNICIPIO DEL DISTRITO METROPOLITANO DE QUITO	
5976	423305	3000126001	230705	MUNICIPIO DEL DISTRITO METROPOLITANO DE QUITO	
5977	14672	4000205001	8726	ALVARADO CARLOS FERNANDO	
5978	13514	2020102002	9166	CAICEDO ENRIQUEZ EUSTORGIO	
5979	30691	2020105006	18940	ERAZO PROANO LUIS HUMBERTO	
5980	53048	2010115025	31557	NARANJO CARDENAS CLARA CONCEPCION	
5981	29410	1010125009	412702	IMACAÑA' LOJAN MARCO VINICIO	
5982	74960	2010119019	47745	ESTEVEZ PICO TERESITA DE JESUS	
5983	28573	1010116005	16865	BARROS MORALES VICTOR MARCO	
5984	438145	1010222015	415423	GARCIA GARCIA MIGUEL MAXIMILIANO	
5985	75670	1000121006	47383	YACELGA VASCONEZ PABLO GABRIEL	
5986	66714	2010101004	40766	PAREDES GARCES EDGAR PATRICIO	
5987	131822	2000116001	82705	MUNICIPIO DEL DISTRITO METROPOLITANO DE QUITO	
5988	39716	4010125010	23139	CUESTAS CARDENAS JORGE ANIBAL	
5989	78535	4000213037	48713	CEDEÁ'O TORRES LUIS ALBERTO	
5990	49939	2000127004	30931	LOPEZ ENRIQUEZ OSWALDO GUILLERMO	
5991	212285	1000206015	414923	CONSEJO GUBERNATIVO DE LOS ESTABLECIMIENTOS DE EDUCACION Y DE ENSEÑANZA Y DE LOS BIENES DE LOS HERMANOS DE LAS ESCUELAS CRISTIANAS EN LA REPUBLICA DEL ECUADOR.	
5992	61421	1000203011	37132	NARANJO PAREDES MARIA DE LOURDES	
5993	64395	4010221016	40742	TITUAÁ'A CALLE EDWIN FRANCISCO	
5994	40710	3010119010	24793	FLORES RIOFRIO MARIA FANNY	
5995	47131	4010114009	30149	PIARPUEZAN TATES LUIS ALFREDO	
5996	4044	3000325005	4911	ANDRADE BECERRA JORGE WASHINGTON	
5997	66932	3000113007	41210	MOGOLLON TIMBIANO ROBINSON STEVE Y OTRO	
5998	34279	3000206021	20750	RIOFRIO CANGO JOSE MARCELINO	
5999	72466	4010212009	44483	MAYORGA SANCHEZ MARTHA DE LA PAZ	
6000	19929	3000205029	13334	LLIVE HERNANDEZ SEGUNDO JOSE IGNACIO	
6001	62601	1010112011	38119	POLO NOVILLO LUIS JULIAN	
6002	131239	1000122004	84099	MINISTERIO DE EDUCACION	
6003	77324	1000215020	47010	CARRERA CASTELLANOS HUGO ALFONSO	
6004	35739	4010114020	23456	GAONA RUBIO ALBA YOLANDA	
6005	95688	3000224008	56287	IMASALEMA TENE MANUEL	
6006	5584	4010127007	4947	AREVALO JUCA TERESA DEL CARMEN	
6007	73359	4020109006	44466	REINOSO RUIZ JUAN HERNAN	
6008	13903	4000114009	9510	CAJILEMA ASIMBAYA LUIS ANTONIO	
6009	428711	4010118003	419483	VALDIVIEZO VEGA MIRYAN ERLINDA	
6010	96171	2020121004	55305	ZURITA BELTRAN LAURA INES	
6011	3158	3000229007	2933	CHAFLA QUITO FRANCISCO	
6012	8793	2000127007	5583	EMPRESA PUBLICA METROPOLITANA DE HABITAT Y VIVIENDA	
6013	213549	3000124001	130304	EMPRESA ELECTRICA QUITO S.A. E.E.Q.	
6014	48039	4010129007	28506	LEGARDA FALCON GUILLERMO Y OTROS	
6015	28329	3010202029	18253	SALINAS CARDENAS ENRIQUE SAL	
6016	1742	4010114016	279	ALBAN MESTANZA ZAPATA BEATRIZ MARIA	
6017	33435	3040111028	20665	VINUEZA FLORES EDWIN ALEXANDER	
6018	78779	4010113035	48401	SALAZAR SOSA CLAUDIA CONCEPCION	
6019	625506	1000122018	411751	ALMAGRO GUAMANQUISPE EDGAR WILSON	
6020	6998	3050125009	3956	SOLANO SOLANO NOLE UBALDO	
6021	95995	3010104009	55182	TORRES CISNEROS JOSE LUIS	
6022	95674	3000216009	56278	CALVOPIÁ'A MENA NELSON RAUL	
6023	74324	4000215009	45816	RIVADENEIRA GRANDA JORGE	
6024	6356	3000211002	4405	CABA MULLO JOSE	
6025	77805	4000124007	49386	BANCO CENTRAL DEL ECUADOR	
6026	89991	1000218006	55867	QUINDE CARRION OCTAVIO ENRIQUE	
6027	27815	3010107007	17223	CABELLO PINO ALEJANDRO DAVID	
6028	75985	3020114002	46636	ROMAN PAEZ CARLOS FRANCISCO	
6029	3971	3000117001	3198	TROYA SANCHO ALEX IVAN	
6030	56676	3000320005	33923	MONTENEGRO PAZMIÁ'O GUILLERMO ENRIQUE	
6031	91360	2020125013	56684	FIALLO ALCOCER MARCO VINICIO	
6032	160	1000114002	296	PILCO SORIA CARLOS GERARDO	
6033	212723	3020201030	129921	MUNICIPIO DEL DISTRITO METROPOLITANO DE QUITO	
6034	25595	3000219002	16773	CORTEZ FLORES MARIA JOSE Y OTROS	
6035	1248698	4000105013	414204	RODAS SEVILLA ELIANA CRISTINA	
6036	48495	2020113009	28603	LEON ORTIZ GLADYS ALICIA	
6037	34727	1000134012	21240	FUNDACION ONTANEDA	
6038	33382	4010114012	21811	FLOR NARVAEZ LUIS ALBERTO HRDS	
6039	88342	2020121012	61955	UTRERAS ERAZO JUAN CESAR ALBERTO	
6040	12930	2020121010	7194	CABRERA CUENCA MIGUEL ANGEL	
6041	13647	4010109006	8754	MONTENEGRO JIMENEZ LUIS ALFREDO Y OTROS	
6042	149932	4010218002	86142	REYES VERA JOSE LUIS	
6043	41468	3010106013	25893	HERRERA BASANTE LIDIA Y ROSARIO	
6044	49164	3050140007	28465	HUERTAS GALLARDO MARY ROCIO DEL PILAR	
6045	87059	3000328004	60849	TOSCANO GAVILANES JOSE IGNACIO	
6046	29074	2000124007	18459	POALACIN GUAMAN JOSE MANUEL AMABLE	
6047	620679	1000224020	269835	UYANA GONZALEZ MARIA DELIA	
6048	580185	3020103017	254670	MEDINA FREIRE MILTON ALFREDO	

DECLARATORIA DE 1984

DELIMITACIÓN DEL NÚCLEO CENTRAL O ÁREA DE PRIMER ORDEN DEL CENTRO HISTÓRICO DE QUITO Y SU ÁREA DE INFLUENCIA, CONSTITUIDO POR EL ENTORNO AMBIENTAL URBANO Y SU ENTORNO PAISAJÍSTICO					
NUMERO	PREDIO	CLAVE CATASTRAL	LOTE	PROPIETARIO	OBSERVACIONES
6049	21082	3010117028	12890	REA PUCO MANUEL MARIA	
6050	80149	2000115002	49741	SANCHEZ LLANGA ANA DEL ROCIO Y OTROS	
6051	3487	1010116017	3007	ZAPATA MALDONADO JORGE FABIAN Y OTROS	
6052	10431	1000109010	5537	NAVARRETE ESPINOSA ISABEL ALICIA	
6053	130329	3000114007	83843	PRESIDENCIA DE LA REPUBLICA	
6054	46960	4000112007	28637	PRESIDENCIA DE LA REPUBLICA	
6055	8522	3010111002	6286	LOPEZ BURBANO RICHARD JAIRO	
6056	9849	2000203001	6657	ARGUELLO MONTALVO ERNESTINA CLEMENCIA	
6057	34274	1000103004	20748	OCHOA MONCAYO MANUEL MARIA	
6058	1901	3000313007	87	QUISHPE SIMBA ANTONIO	
6059	82839	2000108003	51041	SINDICATO D OPERARIOS SASTRE	
6060	35370	3010106017	20682	GALLEGOS CORAL CAMILO WASHINGTON	
6061	7908	4010129012	4351	BAEZ TORRES MARIA VICTORIA	
6062	76940	1000225005	47992	CAZAR ROMERO MARIANITA DE JESUS	
6063	45341	3040114008	27346	BASANTES ROMO SEGUNDO JOSE ABRAHAN	
6064	1261631	3010208003	412254	MENDEZ OLMEDO ESTANISLAO	
6065	27002	2010201008	16404	SANTACRUZ MOYA HERNAN FRANCISCO	
6066	46648	3010112010	29616	JUCA GARZON EFREN	
6067	75122	3020107004	46677	RODRIGUEZ SALCEDO DORA PATRICIA Y OTROS	
6068	36996	4010124014	22527	MINISTERIO DE EDUCACION	
6069	69775	2010109044	43150	TATES CANO PEDRO RAMIRO	
6070	11121	3020319017	7177	BONILLA CUVI RAFAEL	
6071	33023	4000213004	20653	OVIEDO MONTENEGRO DELIA ELVIRA	
6072	20644	4000109007	13704	COMPANIA DE BIENES RAICES COMBIRA S.A.	
6073	92514	2000119020	58972	GUAMAN CAISABANDA ANGEL MARIA	
6074	17213	2000204021	10733	SVISTOONOFF SANCHES LARISSA	
6075	70622	1000311001	43562	ALBAN POZO SANDRA SOFIA	
6076	66735	3020101022	39864	PEREZ AGUAS HONORIO ANIBAL	
6077	7822	2010107010	4335	BAEZ CEVALLOS MARIA ENRIQUETA	
6078	65318	3010223003	39828	PACHECO BONILLA ROSA ELENA	
6079	85927	3020317001	54087	VELASCO MALDONADO MIRIAM PAULINA	
6080	1252786	3010113012	412219	AYALA PAVON LUIS ENRIQUE	
6081	130566	1000124011	82481	UNIVERSIDAD TECNOLOGICA AMERICA UNITA	
6082	54020	3000220006	32663	RODRIGUEZ SALCEDO DORA PATRICIA	
6083	651066	3000121003	421912	MUNICIPIO DEL DISTRITO METROPOLITANO DE QUITO	
6084	11401	2000125030	7768	CONDOR PANCHI LUIS EDUARDO	
6085	212816	3020203075	129961	LEMA CUÁEZ MONICA LUCIA	
6086	38911	4000114043	24432	GUAMAN OLMEDO CARLOS Y OTROS	
6087	21407	2000125006	12261	CASTELLANO SANTACRUZ MARCO RAUL	
6088	79817	1000210011	48647	MERINO GARCIA EUCLIDES RUPERTO	
6089	34567	1010121007	20718	FUENTES CHAVEZ NELSON FABIAN	
6090	213154	3000330002	130126	FERRO RUEDA MARIA RAQUEL	
6091	30495	3040109008	19152	ENRIQUEZ VINUEZA MARCO ALFONSO	
6092	331358	3010225009	175153	ANRANGO CABASCANGO ROSA ESTHELA	
6093	3675970	2020114011	846442	LARREA ANDRADE GABINA MARGARITA	
6094	525499	3000103007	423566	SEMAAN GAZAL JOSEPH FOJAD	
6095	131274	3000308008	82628	CUJILEMA ESTRELLA CESAR ARMANDO	
6096	85822	4000114015	53979	TITUAÁA PEREZ NICOLAS	
6097	34059	2010107008	20638	REA ASQUI MARGARITA	
6098	45918	4010124012	28369	JARRIN ENRIQUEZ OCTAVIO HRDR	
6099	54064	1010125007	32755	ORTIZ RIBADENEIRA MARIA FERNANDA	
6100	86002	4020110008	54180	VITERI MARIA DEL CARMEN	
6101	8466	3000115002	5843	BANDA LOPATINSKY DIEGO PATRICIO	
6102	37444	3000105009	23305	CHIRIBOGA GOMEZ ANA MERCEDES	
6103	49450	1000116004	31369	ORBE NIETO JUDITH ERCIRA	
6104	50021	2020122004	29253	LOPEZ MARINO RICARDO ARMANDO	
6105	131566	1010210011	81208	M BIEN ASISTENCIA PUBLICA	
6106	89174	4010125002	60745	MENDEZ PILLAJO MARIA CLEMENCIA Y OTRO	
6107	42590	3010205012	26743	HOTELERA GRAN CASINO C A	
6108	7471	2020104019	4982	CHANGOLUIZA HIDALGO MOISES ANIBAL	
6109	44710	1010210032	28417	IZURIETA LOPEZ JORGE Y OTRO	
6110	58588	2010109023	35088	MOSCOSO SILVA LOIDE ANGELICA Y OTRAS	
6111	13906	3020110002	9855	CAJILEMA PAUCAR LUIS FERNANDO	
6112	212823	3020203037	129967	MUNICIPIO DEL DISTRITO METROPOLITANO DE QUITO	
6113	575887	1000209026	254921	MUÁ'OZ ALVARADO RENE HERNAN	
6114	15674	3000307013	9416	LLANGARI GUAMAN BOLIVAR	
6115	39505	3010207024	24196	GUERRA COSTALES VICENTE GUILLERMO	
6116	90824	3000220005	58035	RODRIGUEZ SALCEDO ELVIA ELENA	
6117	384885	4020110019	210240	TENORIO TONATO ROSARIO	
6118	56821	1000210003	35033	CONSTANTE POZO BENITO SERAFIN	
6119	1285806	3020105015	422426	ULLOA CAMPOS MARIANA DE JESUS	
6120	92331	3020320005	55894	LOPEZ NARANJO CESAR ARNULFO	
6121	51093	3010107004	30978	CABA MULLO JOSE	
6122	16322	4000101006	11553	QUILLIGANA GANCINO MERCEDES CONSUELO	
6123	10594	2000126006	5647	BERMUDEZ PENAHERRERA CESAR HUMBERTO	
6124	52941	3030102004	31904	MARTINOD HIDALGO HENRY GABRIEL HRDS	
6125	26498	3000303002	17061	GUAMAN GUAMAN JORGE	
6126	30739	2010107018	18951	AGUALONGO CHIMBOLEMA TEX RODRIGO	
6127	8852	1010223011	6365	CONSTANTE MOROCHO SILVANA MARGARITA	
6128	3385	4010211002	2012	BUITRON DUQUE JUAN CARLOS	
6129	32117	1010220005	18872	PORTERO LOPEZ GUADALUPE ROSARIO	
6130	647688	1000207003	411831	ENDARA ORTIZ MARIA DEL CARMEN Y OTRO	
6131	3878	1010222018	3240	VACA ALVAREZ CESAR DAVID	
6132	28567	3020111021	16444	GALLARDO MENA CESAR AUGUSTO	
6133	30872	3010203009	18708	ESCOBAR SANCHEZ JOSE E	
6134	203682	4020110015	127582	VELA MARIA ISABEL Y OTRO	
6135	88821	4000104004	60563	MINISTERIO DE DESARROLLO URBANO Y VIVIENDA MIDUVI	
6136	345390	2010107022	413338	ATIAJA BRAVO ALFONSO ALBERTO	
6137	90636	3020102015	57884	CLUB DE VOLUNTARIOS DE LA FUERZA TERREST	
6138	38552	2000203011	24651	ARAUJO MICOH GRECIA MERCY	
6139	136666	3040101001	78849	MUNICIPIO DEL DISTRITO METROPOLITANO DE QUITO	

DECLARATORIA DE 1984

DELIMITACIÓN DEL NÚCLEO CENTRAL O ÁREA DE PRIMER ORDEN DEL CENTRO HISTÓRICO DE QUITO Y SU ÁREA DE INFLUENCIA, CONSTITUIDO POR EL ENTORNO AMBIENTAL URBANO Y SU ENTORNO PAISAJÍSTICO					
NUMERO	PREDIO	CLAVE CATASTRAL	LOTE	PROPIETARIO	OBSERVACIONES
6140	214876	2000204017	131431	KARRAS CHARPENTIER ALEXANDER GEORGE	
6141	18045	1000122007	11474	ZHUANG YONGDENG	
6142	82360	3000323005	50784	SALAS MONTIEL OSWALDO DAVIDY OTRO	
6143	1352841	1000224018	340410	PATIA'O VALENCIA XIMENA YOLANDA	
6144	7740	4000114008	4246	ASOCIACION DE PEQUEÑOS COMERCIANTES UNION CENTRO COMERCIAL MIDEROS	
6145	42315	3000329029	25588	NIETO HIDALGO ROSA AMELIA	
6146	64927	2020116005	40144	ORTIZ RIVERA FAUSTO ANTONIO	
6147	282	3020115001	1176	ONATE PALACIOS LUIS Y OTRA	
6148	30706	4000112010	19384	CUEVA QUINTANA MARIA ISABEL Y OTROS	
6149	8264	4000121005	410778	BANCO UNIVERSAL S. A. UNIBANCO	
6150	213472	3000207002	130280	PAZ Y MIÁ'O PAZMINO ESTELA DEL CARMEN	
6151	83939	3020201068	52427	QUISHPE SIGCHA ROBERTO FABIAN	
6152	38090	1000211006	23593	GERNAERT WILLMAR SILVINA	
6153	1611	3000215020	1264	KALISTRATOVA ELENA	
6154	212769	3010207007	128544	LARCO CASTRO ANGEL GUSTAVO	
6155	802299	3020201006	306439	MUNICIPIO DEL DISTRITO METROPOLITANO DE QUITO	
6156	65165	3020302001	40361	PACHACAMA PAUCAR JOSE ANTONIO	
6157	78573	2010108004	48390	NARANJO CHAVEZ RAUL EFRAIN	
6158	1285706	3020112006	327509	JIMENEZ AYORA PABLO ESTEBAN	
6159	18476	2010115022	10888	COBO BERNAL JOSELITO AGUSTIN	
6160	57630	3010220008	36921	MORALES ALVAREZ JOSE WELINTON Y OTROS	
6161	3627932	3030201049	827899	PROPIETARIO EN PROCESO DE IDENTIFICACIÁ"N	
6162	3686418	3030105011	856046	GUASCO ACOSTA JOSE EFRAIN	
6163	30955	4010215005	18813	ESCOBAR PAZMINO JAIME LUIS	
6164	178567	3020302012	111121	VARGAS ANDAGANA SEGUNDO EDUA	
6165			27639		POR ACTUALIZAR DATOS
6166	27508	2000203024	16299	DE LA CRUZ ALVAREZ ANDREA Y OTRO	
6167	87417	2020117005	425164	TROYA VELASCO NELSON ENRIQUE	
6168	60273	4000119005	38116	PAGUAY QUITO PEDRO GREGORIO	
6169	60662	3020106003	38306	GUAMAN ANTA JUANA	
6170	33345	3000319002	21894	FLOR BRAVO HERNAN ADRIANO	
6171	87847	2020115014	61671	ULLOA SUAREZ JORGE HERMINIO	
6172	49887	2000104018	30479	REYES LOPEZ ROSITA CAROLA Y	
6173	88602	1000212005	60239	VACA VEGA MAGDALENA NOEMI	
6174	132279	4010106040	82827	MUNICIPIO DEL DISTRITO METROPOLITANO DE QUITO	
6175	26182	2010109014	16992	CRUZ MORALES GUSTAVO VICENTE	
6176	33519	1010118004	21601	BURBANO DE LARA VAZQUEZ SANTIAGO ANDRES	
6177	94479	3030305005	58935	YACELGA PAZMINO SEGUNDO	
6178	3033	4000305005	1928	ALVAREZ CANIZARES LUIS AUREL	
6179	87609	1000209007	61332	LAVARDE GARCES MERCEDES GUAD	
6180	79976	2010104002	49626	REYES CHUNCHO JUAN MIGUEL	
6181	40067	3000228010	23714	FIALLOS ALCARRAZ GLORIA DEL PILAR	
6182	41747	4000112019	26614	CONTERON PICUASI SEGUNDO JOSE LUIS	
6183	284449	1000131001	159012	MENESES MENESES IRMA ELIZABETH	
6184	135855	4020128009	79389	BORJA ULLOA MOISES	
6185	34932	3000213010	21945	BENAVIDES GOMEZ AURA MARIA	
6186	573812	3010211020	258314	TANDALLA CAZA LUIS ANTONIO Y HNOS	
6187	58695	4000115002	33956	BASTIDAS SANDOVAL DAVID RUBEN	
6188	537263	1000210001	417557	CHAVEZ RAMIREZ CARLOS LIGHDANO	
6189	2816	1010127010	1799	PALADINES ALTAMIRANO MANUEL ESPARTACO	
6190	212751	3020104032	128536	SPIEKHOUT CORNELIA	

ANEXO 2

- “PLAN DE PRESERVACIÓN Y PUESTA EN VALOR DE SINGULARES CONSTRUCCIONES EDIFICADAS A PRINCIPIOS Y MEDIADOS DEL SIGLO XX, FUERA DEL CENTRO HISTÓRICO DE QUITO” DEACUERDO A LA DELCRATORIA DE 1984

- LISTADO ACTUALIZADO DE LOS SECTORES, CALLES Y EDIFICIOS HISTÓRICOS SEÑALADOS POR EL ESTUDIO

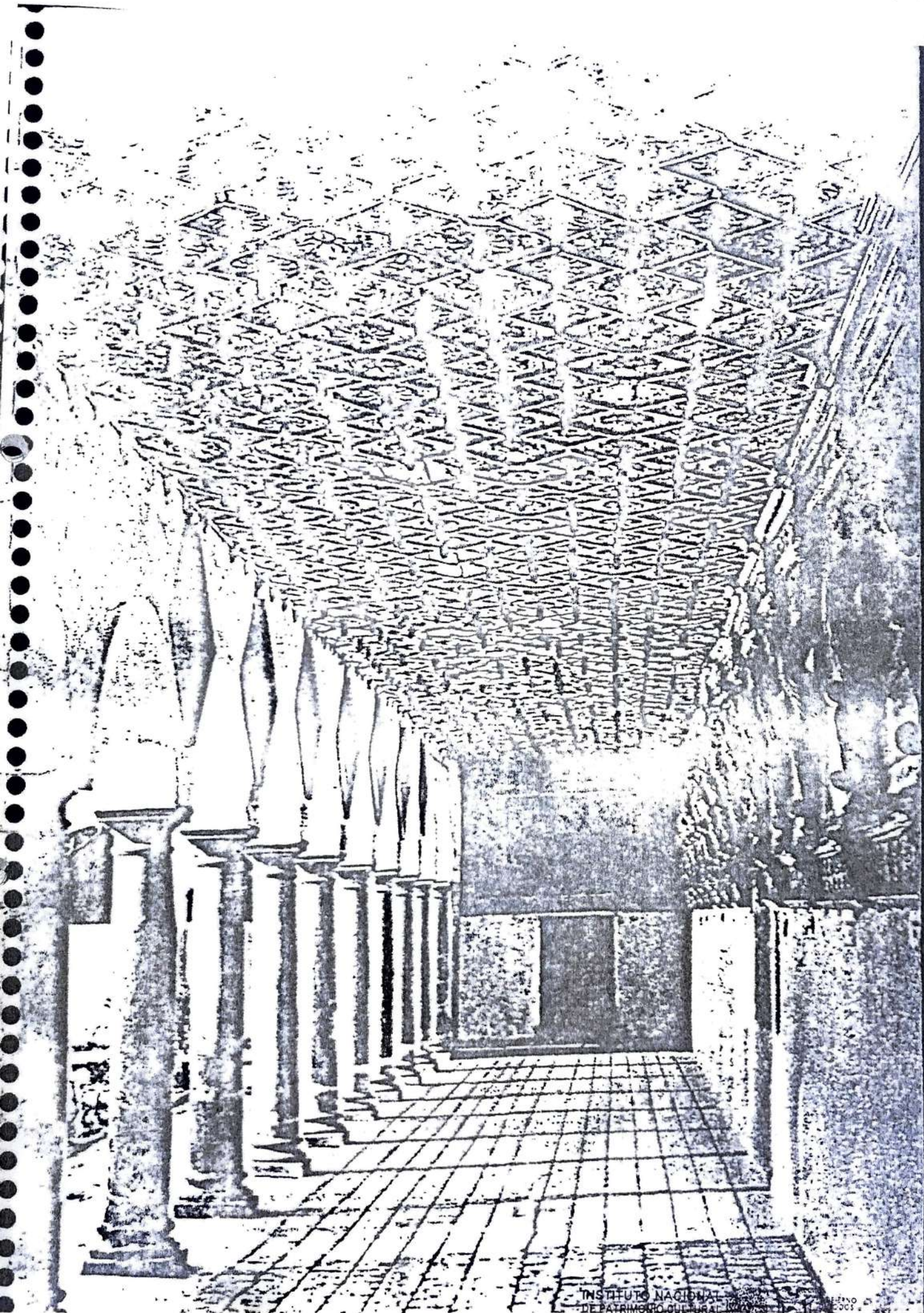

DELIMITACION DEL CENTRO
Y SITIOS HISTORICOS DE LA
CIUDAD Y DEL CANTON QUITO

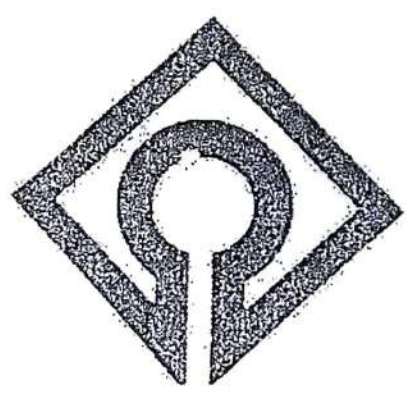

INSTITUTO NACIONAL DE PATRIMONIO CULTURAL
DEPARTAMENTO DE RESTAURACION ARQUITECTONICA Y CENTROS HISTORICOS



CERTIFICO QUE ES COMPULSA
DE LA FOTOCOPIA QUE REPOSA
EN EL EXPEDIENTE

28 ENE 2020

EP

INSTITUTO NACIONAL DE PATRIMONIO CULTURAL DEL ECUADOR

ROCAFUERTE 1367 Y GUAYAQUIL - PLAZA DE STO. DOMINGO - TELFS. 519845 - 518692
ANTIGUO EDIFICIO DEL MINISTERIO DE EDUCACION - CASILLA 551 - QUITO - ECUADOR

Nº

Quito, **DECLARATORIA DE QUITO**

EL DIRECTORIO DEL INSTITUTO NACIONAL DE PATRIMONIO CULTURAL

En ejercicio de las atribuciones que le confiere el Artículo 7º de la Ley de la materia.

CONSIDERANDO :

- QUE** la Ciudad de Quito siempre ha constituido el origen más remoto de la nacionalidad ecuatoriana, como Sede de grandes culturas aborígenes.
- QUE** en 1534, los Conquistadores españoles fundaron la Villa de San Francisco de Quito, la misma que en 1541, mediante Cédula Real, recibió el título de Ciudad y Capital de la Gobernación y Episcopado. Y, posteriormente, en 1563, recibe la Cédula Real de Creación de la Real Audiencia de su nombre. En 1809, los quiteños proclaman el derecho a gobierno propio. Luego de la Independencia, se constituye en la Capital del Departamento del Sur de la Gran Colombia, hasta el 15 de mayo de 1830, que se la erige en Capital de la República del Ecuador.
- QUE** en esta larga etapa de evolución histórica se debe enfatizar la individualidad de Quito, como destacado centro urbano y paisajístico, así como centro de desarrollo y de respeto de los valores culturales. Su Centro Histórico es el más coherente y el mejor conservado de las Capitales Hispnoamericanas, sin embargo de lo cual, enfrenta una serie de problemas que exigen de una inmediata intervención técnica.
- QUE** la ciudad de Quito forma un conjunto armónico sui géneris, en que la acción del hombre se ha amalgamado con la de la naturaleza, creando una obra única y trascendental en su género. No son por lo que el contexto de la ciudad se halla conformado por los medios ecológico y urbano, que se han acoplado admirablemente.

INSTITUTO NACIONAL
DE PATRIMONIO CULTURAL



CERTIFICO QUE ES FIEL COPIA
DEL ORIGINAL

INSTITUTO NACIONAL DE PATRIMONIO CULTURAL DEL ECUADOR

ROCAFUERTE 1367 Y GUAYAQUIL - PLAZA DE STO. DOMINGO - TELFS. 519845 - 518692
ANTIGUO EDIFICIO DEL MINISTERIO DE EDUCACION - CASILLA 551 - QUITO - ECUADOR

Nº

Quito DECLARATORIA DE QUITO -2-

biente; y, por el artístico, donde la arquitectura, la es-
cultura y la pintura han adquirido características propias de
tal magnitud que han permitido que la "Escuela Quiteña" repre-
sente uno de los mayores aportes de Hispanoamérica al Arte U-
niversal, como resultado de la fusión de la cultura aborigen
con la europea.

QUE el I. Municipio de Quito permanentemente ha mantenido su inte-
rés por salvaguardar este Patrimonio, y que se ha manifestado
en sus varias Ordenanzas y en la conformación de la Comisión
Municipal del Centro Histórico.

QUE a fin de evitar futuros deterioros y alteraciones del Centro
Histórico, es necesario reforzar la aplicación de la Ordenan-
za N° 2342 y las acciones de la Comisión del Centro Histórico,
mediante la correcta aplicación de la Ley de Patrimonio Cultu-
ral.

QUE por las consideraciones que anteceden y a solicitud del Insti-
tuto Nacional de Patrimonio Cultural, el Comité Interguberna-
mental del Patrimonio Mundial, Organismo de la UNESCO, en su
segunda Sesión celebrada en Washington el 8 de septiembre de
1978, DECLARA A LA CIUDAD DE QUITO "PATRIMONIO CULTURAL DE LA
HUMANIDAD".

ACUERDA :

ARTICULO PRIMERO.- Declarar al CENTRO HISTORICO DE LA CIUDAD DE
QUITO "BIEN PERTENCIENTE AL PATRIMONIO CULTU-
RAL DEL ESTADO". En consecuencia, su conjunto
urbano y paisajístico es y forma parte de di-
cho Patrimonio, de acuerdo con las delimitacio-
nes y categorías siguientes:

- El Núcleo Central o Área de Primer Orden,
- Su Área de Influencia, constituido por el en-
torno ambiental urbano y su entorno paisajís-
tico.

Estas limitaciones constan en el plano e infor-
me adjuntos y que se integran como documentos
habilitantes.

INSTITUTO NACIONAL DE PATRIMONIO CULTURAL
CERTIFICO QUE ES FIEL COPIA DEL ORIGINAL

28 ENE 2020.....

INSTITUTO NACIONAL DE PATRIMONIO CULTURAL DEL ECUADOR

ROCAFUERTE 1367 Y GUAYAQUIL - PLAZA DE STO. DOMINGO - TELFS. 519845 - 518692
ANTIGUO EDIFICIO DEL MINISTERIO DE EDUCACION - CASILLA 551 - QUITO - ECUADOR

Nº

Quito,

DECLARATORIA DE QUITO -3-

Con el Centro Histórico de la Ciudad de Quito se declara, además, los Núcleos Urbanos de Guápulo y Chillogallo, Sectores, calles y edificios históricos señalados en el Informe adjunto de Patrimonio Cultural, por el Estudio "Plan de Preservación y Fuenta en Valor de Singulares Construcciones Edificadas a Principios y Medios del Siglo XX, fuera del Centro Histórico de Quito" y por el "Plan Quito", tanto en la Ciudad como en las Parroquias Rurales del Cantón,

ARTICULO SEGUNDO.- Delegar, de acuerdo con el Artículo 42º de la Ley de Patrimonio Cultural, las atribuciones de control y cumplimiento de dicha Ley, en las Zonas materia de esta Declaratoria, a la Comisión del Centro Histórico del I. Municipio de Quito. Siendo sus atribuciones el conocer y resolver sobre todas las intervenciones arquitectónicas y urbanísticas que el Estado, la misma Municipalidad, Instituciones públicas o privadas y ciudadanos en general intenten realizar en el Area protegida. Intervenciones que no podrán ser ejecutadas sin la aprobación expresa de dicha Comisión,

Dado en la Ciudad de San Francisco de Quito, a los seis días del mes de diciembre de mil novecientos ochenta y cuatro.

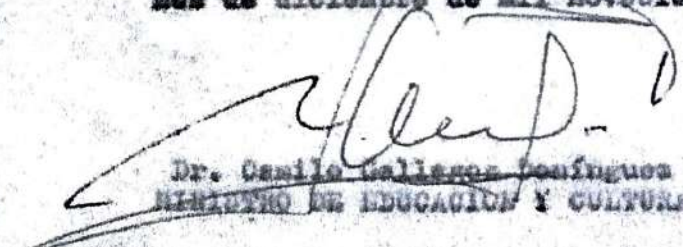
Dr. Camilo Gallardo Benítez
MINISTRO DE EDUCACION Y CULTURA

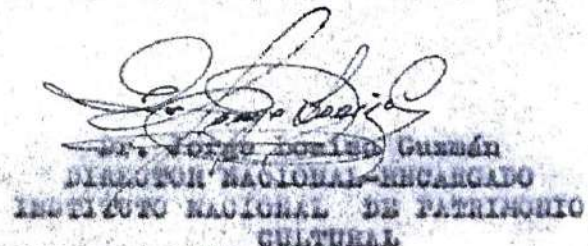
Dr. Jorge Román Guzmán
DIRECTOR NACIONAL ENCARGADO
INSTITUTO NACIONAL DE PATRIMONIO CULTURAL

Carlos Villanís Macera
SECRETARIO GENERAL
INSTITUTO NACIONAL DE PATRIMONIO CULTURAL

FVL-CVE/UNAN.

INSTITUTO NACIONAL DE PATRIMONIO CULTURAL

CERTIFICO QUE ES FIEL COPIA DEL ORIGINAL

28 ENE 2020

INSTITUTO NACIONAL DE PATRIMONIO CULTURAL DEL ECUADOR

ROCAFUERTE 1367 Y GUAYAQUIL - PLAZA DE STO. DOMINGO - TELFS. 519845 - 518692
ANTIGUO EDIFICIO DEL MINISTERIO DE EDUCACION - CASILLA 551 - QUITO - ECUADOR

Nº

Quito,
DECLARATORIA DE QUITO -3-

Con el Centro Histórico de la Ciudad de Quito se declara, además, los Núcleos Urbanos de Guápulo y Chillogallo. Sectores, calles y edificios históricos señalados en el Informe adjunto de Patrimonio Cultural, por el Estudio "Plan de Preservación y Fuenta en Valor de Singulares Construcciones Edificadas a Principios y Medios del Siglo XX, fuera del Centro Histórico de Quito" y por el "Plan Quito", tanto en la Ciudad como en las Parroquias Rurales del Cantón.

ARTICULO SEGUNDO.- Delegar, de acuerdo con el Artículo 42º de la Ley de Patrimonio Cultural, las atribuciones de control y cumplimiento de dicha Ley, en las Zonas materia de esta Declaratoria, a la Comisión del Centro Histórico del I. Municipio de Quito. Siendo sus atribuciones el conocer y resolver sobre todas las intervenciones arquitectónicas y urbanísticas que al Estado, la misma Municipalidad, Instituciones públicas o privadas y ciudadanos en general intenten realizar en el Area protegida. Intervenciones que no podrán ser ejecutadas sin la aprobación expresa de dicha Comisión.

Dado en la Ciudad de San Francisco de Quito, a los seis días del mes de diciembre de mil novecientos ochenta y cuatro.

[Signature]
Dr. Camilo Gallardo Cevallos
MINISTRO DE EDUCACION Y CULTURA

[Signature]
Dr. Jorge Domínguez Guzmán
DIRECTOR NACIONAL ENCARGADO
INSTITUTO NACIONAL DE PATRIMONIO CULTURAL

[Signature]
Carlos Villalba Andara
SECRETARIO GENERAL
INSTITUTO NACIONAL DE PATRIMONIO CULTURAL

FVL-CVR/SHAN.

INSTITUTO NACIONAL DE PATRIMONIO CULTURAL



CERTIFICO QUE ES FIEL COPIA DEL ORIGINAL

28 ENE 2020

CENTROS Y SITIOS HISTORICOS
DE LA CIUDAD Y DEL CANTON
"QUITO"

DELIMITACION DE LAS ZONAS HISTORICAS
DECLARADAS BIENES PERTENECIENTES AL PATRI-
MONIO CULTURAL DEL ESTADO

UNIDAD EJECUTORA:
PROTECCION Y PRESERVACION DE CENTROS Y SITIOS HISTORICOS
RESPONSABLE:
ARQ. REST. PEDRO VIZCAINO

INSTITUTO NACIONAL
DE PATRIMONIO CULTURAL



CERTIFICO QUE ES COMPULSA
DE LA FOTOCOPIA QUE REPOSA
EN EL EXPEDIENTE

28 ENE 2020

A handwritten signature in black ink, appearing to be 'P.' or similar, located below the certification text.

INSTITUTO NACIONAL DE PATRIMONIO CULTURAL DEL ECUADOR

ROCAFUERTE 1367 Y GUAYAQUIL - PLAZA DE STO. DOMINGO - TELFS. 519845 - 518692
ANTIGUO EDIFICIO DEL MINISTERIO DE EDUCACION - CASILLA 551 - QUITO - ECUADOR

Nº

Quito,

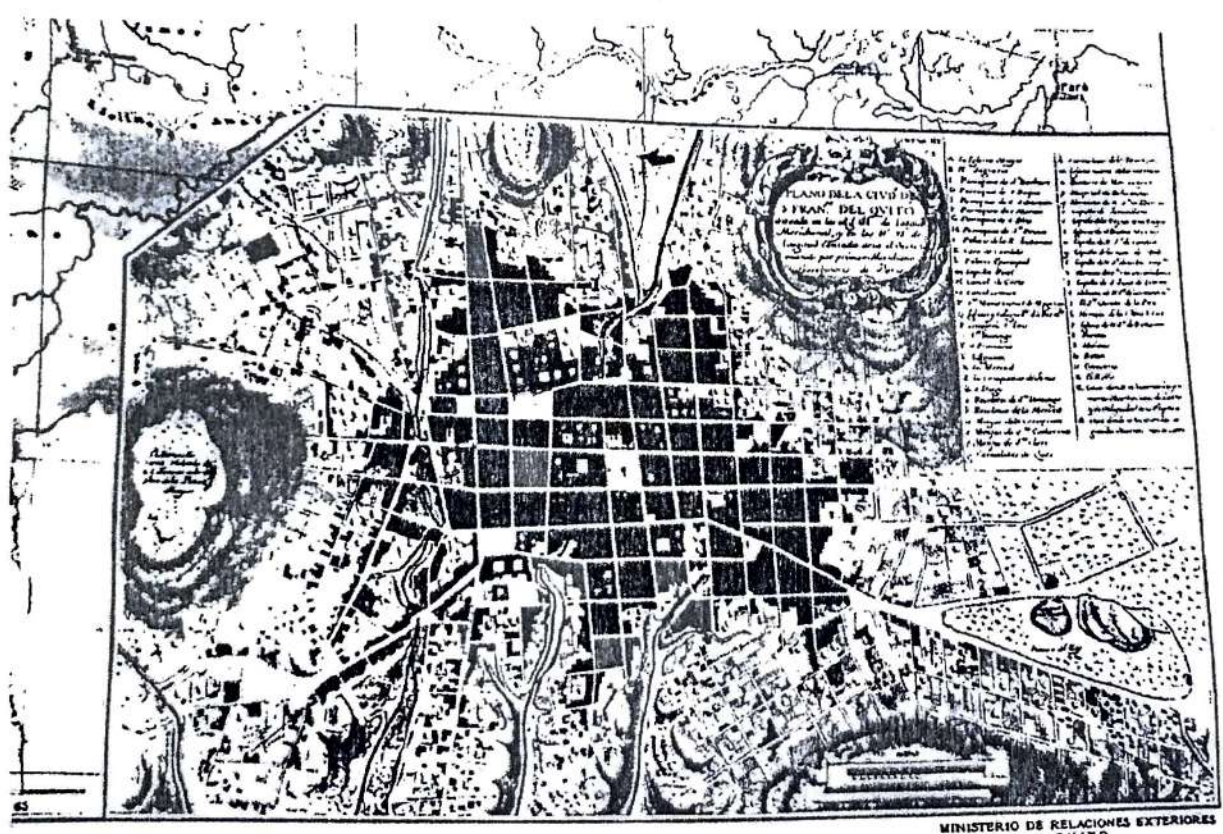

PLANO DE LA CIUDAD DE QUITO SIGLO XVIII

INSTITUTO NACIONAL DE PATRIMONIO CULTURAL



CERTIFICO QUE ES COMPULSA DE LA FOTOCOPIA QUE REPOSA EN EL EXPEDIENTE

28 ENE 2020

RR

CERTIFICADO QUE ES COMPULSA
DE LA FOTOCOPIA QUE REPOSA
EN EL EXPEDIENTE

28 ENE 2020

0 08

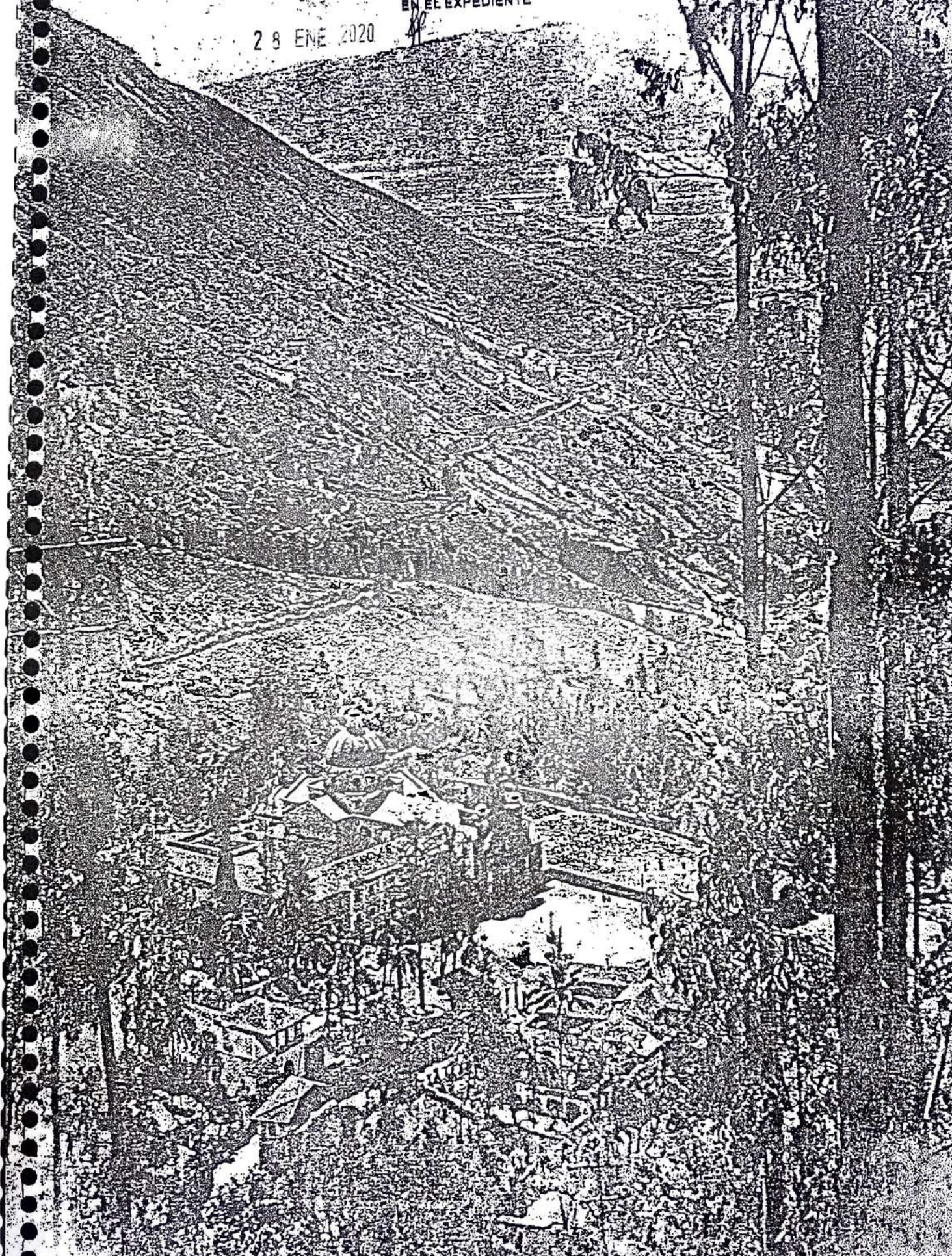

Quito.

Nº

DELIMITACION Y PROTECCION DEL CENTRO Y SECTORES HISTORICOS DE LA
CIUDAD DE QUITO Y DEL CANTON

ANTECEDENTES:

Quito es una de las primeras ciudades de Latinoamérica que se propuso por conservar su legado urbano y arquitectónico, el mismo que actualmente constituye el llamado "Casco Colonial".

Esta necesidad de reafirmación de identidad se justifica no sólo por la simple búsqueda de antecedentes históricos, sino que tiene razón en la belleza lograda por la estructura de su núcleo antiguo, por su monumentalidad y coherencia urbana, por el equilibrio e integración entre naturaleza y ciudad; por cuanto la vivencia humana, su vitalidad, enriquecen aún más el diario acontecer urbano; aspectos por los cuales llena la más exigente concepción de "Centro Histórico". Su importancia como símbolo representativo de ciudad antigua, conservadora de riqueza histórica y artística, atrajo la atención de admiradores, estudiosos y organismos internacionales. Es así que en 1967 se realiza en esta ciudad una Convención Internacional, fundamentalmente a nivel latinoamericano, obteniéndose como resultado la Primera Carta Americana sobre la Protección de Centros Históricos: "Las Normas de Quito"; no habían transcurrido ni tres años de la emisión de la importante "Carta de Venecia" de 1964, en Europa.

Diez años después, en 1977, se produce otra Reunión de Especialistas a nivel internacional, cuyo motivo fundamental es el de analizar los motivos esenciales que inducen a la Conservación de los Centros Históricos, la importancia de los grupos sociales y de sus habitantes para la permanencia de estas estructuras antiguas. Las definiciones y recomendaciones que de ella se extrajeron se la conoce con el nombre de "El Coloquio de Quito" y han servido de motivación y guía para las políticas contemporáneas de los países latino

INSTITUTO NACIONAL
DE PATRIMONIO CULTURAL



CERTIFICO QUE ES FIEL COPIA
DEL ORIGINAL

28 ENE 2028.....

INSTITUTO NACIONAL DE PATRIMONIO CULTURAL DEL ECUADOR

ROCAFUERTE 1367 Y GUAYAQUIL - PLAZA DE STO. DOMINGO - TELFS. 519345 - 518692
ANTIGUO EDIFICIO DEL MINISTERIO DE EDUCACION - CASILLA 551 - QUITO - ECUADOR

Nº

Quito,
DELIMITACION Y PROTECCION.....-2-

americanos en la Conservación Integral de los Centros Históricos, dejando atrás el concepto de Recuperar y Restaurar únicamente los monumentos o edificios históricos más representativos para el beneficio exclusivo del "turismo",

En esta misma Reunión se observa la necesidad de solicitar a la UNESCO el reconocimiento mundial de la importancia del Centro Histórico de Quito. Y es así que, gracias a la petición formulada por el Instituto Nacional de Patrimonio Cultural, el 8 de septiembre de 1978, Quito es declarado PATRIMONIO CULTURAL DE LA HUMANIDAD, siendo de las primeras en recibir este honoroso privilegio.

Ha existido también una permanente preocupación preservacionista por parte del I. Municipio de Quito, puesto que ya desde el año de 1967 decreta la primera Ordenanza de Protección y crea la Comisión del Centro Histórico.

Posteriormente, se va reformando esta Ordenanza del Centro Histórico, tratando de encontrar mejores normas y las más adecuadas acciones. De igual manera, de la simple concepción de conservar el "Casco Colonial", se evoluciona hasta señalar un núcleo antiguo de Primer Orden, su área de influencia, la necesidad de determinar un marco natural, paisajístico, que sirva de entorno a la ciudad antigua. De guardar el equilibrio ecológico y de preservar recintos, pero importantes, muestras de la arquitectura y urbanismo de la ciudad.

Sin embargo, y a pesar de que el Centro Histórico de la ciudad de Quito constituye el orgullo de los ecuatorianos y uno de los principales símbolos de su nacionalidad, se encuentra amenazada su integridad y continuidad de existencia. Siendo principales causas el impulso desmedido del interés económico privado, la falta de correctas medidas administrativas, de alicientes económicos que ayuden a los propietarios a mejorar las viviendas, de atención planificadora y de políticas acordes con su tradicional vitalidad que es parte interrelacionada al contexto de la ciudad.

Ante todas estas circunstancias, siendo obligación del Estado el proteger y preservar tan importante legado cultural, el Instituto Nacional de Patrimonio Cultural, con las atribuciones que le confie

INSTITUTO NACIONAL
DE PATRIMONIO CULTURAL



GOBIERNO
DE TODOS

CERTIFICO QUE ES FIEL COPIA
DEL ORIGINAL

28 ENE 2020

INSTITUTO NACIONAL DE PATRIMONIO CULTURAL DEL ECUADOR

ROCAFUERTE 1367 Y GUAYAQUIL - PLAZA DE STO. DOMINGO - TELFS. 519845 - 518692
ANTIGUO EDIFICIO DEL MINISTERIO DE EDUCACION - CASILLA 551 - QUITO - ECUADOR

Nº

Quito.
DELIMITACION Y PROTECCION... -3-

re la Ley de Patrimonio Cultural, ve la necesidad urgente de poner al Centro Histórico de Quito bajo la tutela de la Ley.

En tal sentido, este Instituto, contempla las Delimitaciones que el mismo I. Municipio ha implementado, tanto en su Ordenanza como en uno de sus últimos estudios: "El Plan Quito".

DELIMITACION DE LOS SECTORES HISTORICOS DE LA CIUDAD DE QUITO:

1.- Se consideran áreas de Primer Orden:

- a) El Núcleo Central e Núcleo Originario de la ciudad de Quito.
- b) El Núcleo Central de Guápulo.
- c) El Núcleo Central de Chillogallo.

A pesar de que en la Ordenanza 2542 se considera también al Núcleo Central de Cotacollao como área de Primer Orden, el Instituto observó que, lamentablemente, esta parroquia antigua ha sufrido transformaciones profundas, las que han hecho perder sus méritos e interés cultural en calidad de conjunto o sector urbano histórico.

2.- Se consideran las siguientes áreas de Influencia:

- a) De entorno ambiental: las circundantes a los núcleos centrales de Quito, Guápulo y Chillogallo.
- b) De entorno paisajístico y de protección ecológica: las faldas del Pichincha, el Panecillo, la Loma de Itchimbia, la Loma de San Juan y el entorno natural de Guápulo.

3.- En los sectores de ampliación de control que contempla la delimitación realizada por el Plan Quito, así como en Cotacollao, se considera el inventario de edificios y de los sectores mínimos urbanos (calles), cuyo registro únicamente podría ser alterado con la autorización del Instituto Nacional de Patrimonio Cultural.

INSTITUTO NACIONAL
DE PATRIMONIO CULTURAL



CERTIFICO QUE ES FIEL COPIA
DEL ORIGINAL

28 ENE 2020

INSTITUTO NACIONAL DE PATRIMONIO CULTURAL DEL ECUADOR

ROCAFUERTE 1367 Y GUAYAQUIL - PLAZA DE STO. DOMINGO - TELFS. 519845 - 518692
ANTIGUO EDIFICIO DEL MINISTERIO DE EDUCACION, CASILLA 551 - QUITO - ECUADOR

Nº

Quito.

DELIMITACION Y PROTECCION...

DELIMITACION DE SECTORES HISTORICOS EN LAS PARROQUIAS DEL CANTON

QUITO

Los Núcleos Centrales de las parroquias rurales del Cantón Quito constituyen también sectores de importancia cultural, puesto que muchos de ellos son provenientes de la época Colonial; otros más recientes, contienen estructuras tradicionales y representativas de la creatividad y sabiduría popular. Sin embargo, casi todos han sufrido, en mayor o menor grado, alteraciones a su fisonomía y en muchos de ellos, el mayor daño infringido, ha sido a causa de la "modernidad urbana"; es decir que se han abierto calles, se han ensanchado las antiguas, se ha pavimentado, etc., pero al costo de nuevas líneas de fábrica que ha obligado a cercamientos, desfiguraciones y cambios en su fisonomía.

Por lo expuesto, es necesario mantener, al menos, la mínima parte sectorial de estos núcleos antiguos, y que generalmente es el sector menos desfigurado: la plaza central y su entorno.

El estudio del "Plan Quito" señala la protección de algunas parroquias rurales del Cantón, por lo que es necesario complementar el inventario de las restantes.

DETERMINACION DE LOS SECTORES HISTORICOS A DECLARARSE BIEN DE INTERES AL PATRIMONIO CULTURAL DEL ESTADO:

El Núcleo Central de la ciudad de Quito, señalado como área de Primer Orden, es el sector urbano histórico más importante del País; contiene los monumentos religiosos más representativos, así como los de carácter público y privado. Además, su trama urbana corresponde al período Colonial y su coherencia como conjunto urb

INSTITUTO NACIONAL DE PATRIMONIO CULTURAL 

CERTIFICO QUE ES FIEL COPIA DEL ORIGINAL

28 ENE 2020

INSTITUTO NACIONAL DE PATRIMONIO CULTURAL DEL ECUADOR

ROCAFUERTE 1367 Y GUAYAQUIL - PLAZA DE STO. DOMINGO - TELFS. 519845 - 518692
ANTIGUO EDIFICIO DEL MINISTERIO DE EDUCACION - CASILLA 551 - QUITO - ECUADOR

Nº

Quito.
DELIMITACION Y PROTECCION... -5-

no aún es mantenida en su máxima integridad, con excepción de pocas alteraciones a su fisonomía antigua, que fueron producto de cierta etapa histórica.

En la categoría de Bienes Pertencientes al Patrimonio Cultural del Estado, también se debe incluir en la "Declaratoria de Quito" los Núcleos Históricos de Guápulo y Chillogallo, que de igual manera, guardan aún su carácter antiguo y tradicional.

Los límites de estos sectores están señalados en los planos adjuntos a la presente documentación.

DETERMINACION DE LOS LIMITES DE INFLUENCIA:

Por cuanto la Ley considera que pertenece al Patrimonio Cultural del Estado "el bien mismo, su entorno ambiental y paisajístico necesario para proporcionarle una visibilidad adecuada; debiendo conservar las condiciones de ambientación e integridad en que fueron construidos"... y por cuanto "corresponde al Instituto Nacional de Patrimonio Cultural determinar esta área de influencia", se señalan los siguientes límites:

- I. Entorno ambiental del Núcleo Central o Área de Primer Orden. Este está comprendido por los límites fijados en el plano N° 047, "Centro Histórico de Quito", Inventario y Clasificación del I. Municipio de Quito, de octubre de 1975 y que fue documento habilitante de la Ordenanza 1727.

El área que comprende el entorno ambiental del Bien "Declarado Patrimonio Cultural del Estado", contiene aún una estructura arquitectónica tradicional, edificios de significación histórica y artística, que deben ser preservados y protegidos con la misma rigurosidad del Área de Primer Orden, siendo ésta la única opción de conservar las condiciones de "ambientación e integridad" que exige la Ley.

INSTITUTO NACIONAL DE PATRIMONIO CULTURAL
CERTIFICO QUE ES FIEL COPIA DEL ORIGINAL

28 ENE 2020

INSTITUTO NACIONAL DE PATRIMONIO CULTURAL DEL ECUADOR

ROCAFUERTE 1367 Y GUAYAQUIL - PLAZA DE STO. DOMINGO - TELFS. 519845 - 518692
ANTIGUO EDIFICIO DEL MINISTERIO DE EDUCACION - CASILLA 551 - QUITO - ECUADOR

Nº

Quito,

DELIMITACION Y PROTECCION.... -6-

Sin embargo, es importante señalar que existen sectores al interior de los límites fijados para esta área de influencia, en los que se requiere implementar acciones de saneamiento, de dignificación, de mejoramiento ambiental, de integración de nuevos edificios, de soluciones de tipo urbano, etc. Estas implementaciones podrán ser factibles, siempre y cuando exista la aprobación de la Comisión de Centro Histórico, y con el Visto Bueno del Instituto Nacional de Patrimonio Cultural.

- II. El entorno ambiental de los Núcleos de Guápulo y Chillogallo se señalan en el plano adjunto al presente documento.
- III. El entorno paisajístico comprende las faldas del Pichincha, en los límites y cotas señaladas por el estudio de "El Plan Quito", del I. Municipio de Quito.
- De igual manera, las lomas del Pancillo, Itchiubfa y San Juan.
- Por último, se señala límite de protección paisajística y ecológica al entorno que circunda la hoya del Núcleo de Guápulo.

DETERMINACION DE CALLES, EDIFICIOS RELIGIOSOS Y PUBLICOS QUE PERTENECEN AL PATRIMONIO CULTURAL DEL ESTADO, FUERA DE LOS LIMITES ANTERIORMENTE SEÑALADOS:

Se incorporan bajo la protección de la ley, las calles y edificios registrados en el límite de control fijado en el documento del ya mencionado Plan Quito,

Especialmente, los edificios señalados de relevancia y de interés por el Estudio auspiciado por el Banco Central del Ecuador, el Instituto Nacional de Patrimonio Cultural y el I. Municipio de Quito, denominado "Puesta en Valor de Singulares Construcciones de Fines del Siglo XIX y mitad del Siglo XX, ubicadas fuera de los límites del Centro Histórico" en la ciudad de Quito.

Los demás sitios y edificios que no consten en el Documento del Plan Quito y que sean señalados de importancia artística o histórica por el Instituto Nacional de Patrimonio Cultural.

INSTITUTO NACIONAL
DE PATRIMONIO CULTURAL



CERTIFICO QUE ES FIEL COPIA
DEL ORIGINAL

Nº

Quito DELIMITACION Y PROTECCION....

-7-

El inventario definitivo se realizará en el Estudio Integral del Centro Histórico de Quito, con la aprobación del Instituto Nacional. Adquiero, por lo tanto, el carácter de Preinventario lo señalado por el Plan Quito y la Ordenanza vigente.

Los Núcleos centrales y demás edificios señalados en las parroquias rurales del Cantón Quito, deberán ser protegidos por la Ordenanza del Centro Histórico y mediante los planos de delimitación e inventario, queda amparado por la Ley la Señalización y Preinventario del Plan Quito.

Podrán en el futuro incorporarse en el Listado de Bienes Pertencientes al Patrimonio Cultural del Estado, todos aquellos edificios o conjuntos de edificios que el Instituto estime convenientes o aquellos que sean solicitados por la autoridad respectiva y aceptados por el Instituto.

RECOMENDACIONES:

Mantener las condiciones de vitalidad del Centro Histórico de la ciudad de Quito, su particular condición diversificable que permita una amplia gama de posibilidades y variedad de categorías de vida, pero siempre en el marco de dignidad humana y de adaptación a las necesidades contemporáneas.

Mejorar los mecanismos administrativos de control por parte del I. Municipio de Quito, dotarlos del personal adecuado, del conocimiento técnico y demás recursos para el cumplimiento de sus funciones. Coordinar estas acciones de control con el Instituto Nacional de Patrimonio Cultural.

Llevar a cabo, cuanto antes, la ejecución de estudios, planes y programas para la revitalización y recuperación del Centro Histórico de Quito, como de los demás sectores de la ciudad y de las parroquias rurales del Cantón.

Proponer la condición más apropiada para la administración de los programas de recuperación del Centro Histórico, para conseguir el financiamiento y para ejecutar los mismos.

INSTITUTO NACIONAL
DE PATRIMONIO CULTURAL

CERTIFICO QUE ES FIEL COPIA
DEL ORIGINAL

28 ENE 2020

INSTITUTO NACIONAL DE PATRIMONIO CULTURAL DEL ECUADOR

ROCAFUERTE 1367 Y GUAYAQUIL - PLAZA DE STO. DOMINGO - TELFS. 519845 - 518692
ANTIGUO EDIFICIO DEL MINISTERIO DE EDUCACION - CASILLA 551 - QUITO - ECUADOR

Nº

Quito.

DELIMITACION Y PROTECCION... -6-

Elevar el grado de Coordinación Administrativa y Técnica en los Departamentos o Secciones que intervienen, con cualquier grado de responsabilidad, en los sectores históricos del Cantón Quito.

Incentivar la participación privada en la restauración y recuperación de los edificios del Centro Histórico.

Incluir en los programas del I. Municipio la promoción y difusión del Patrimonio Cultural, la importancia del Centro Histórico de Quito como Patrimonio Cultural de la Humanidad y Bien perteneciente al Patrimonio Cultural del Estado.

Incentivar la opinión ciudadana y su participación en las decisiones que el I. Municipio adopte con referencia al Centro Histórico de Quito.

Dado en Quito, a los catorce días del mes de noviembre de mil novecientos ochenta y cuatro.

Redacción del Informe:

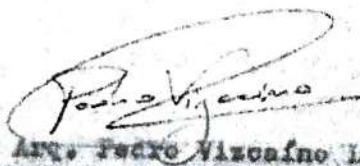

Arq. Pedro Vizcaino Legua
RESPONSABLE DE LA SECCION DE CENTROS HISTORICOS
DEPARTAMENTO DE RESTAURACION ARQUITECTONICA Y
CENTROS HISTORICOS

PVL-CVA/SMAN,

INSTITUTO NACIONAL
DE PATRIMONIO CULTURAL



CERTIFICO QUE ES FIEL COPIA
DEL ORIGINAL

28 ENE 2020

DELIMITACION ZONA PAISAJISTICA DE QUITO

INSTITUTO
ROCAFU
ANTIGUO

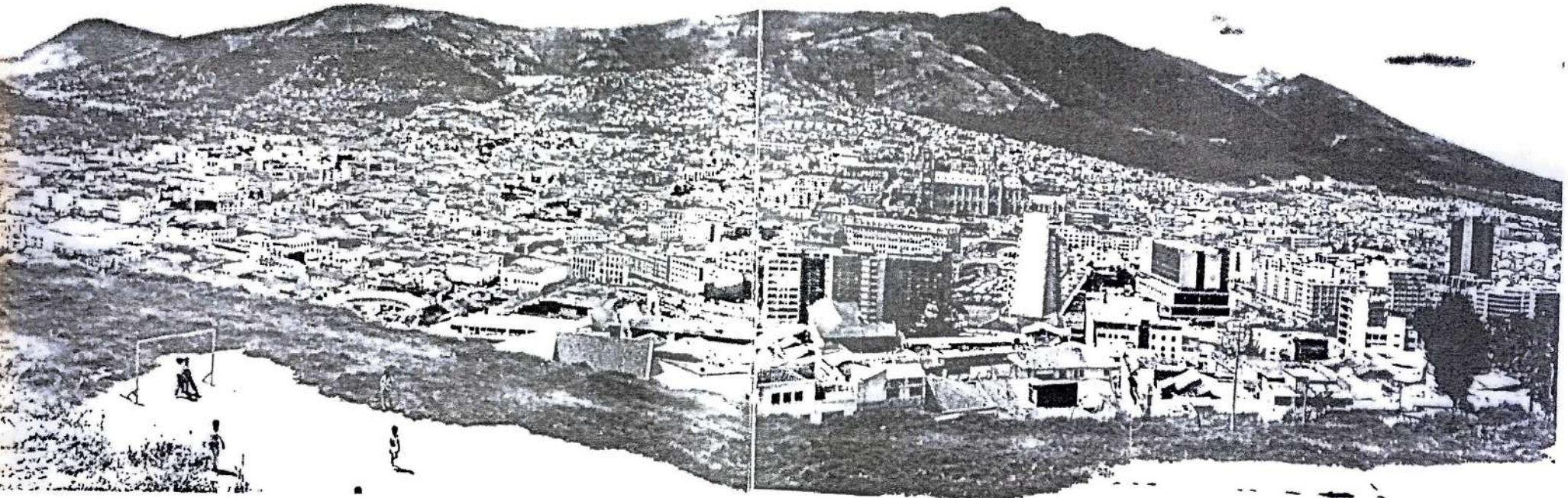

INSTITUTO NACIONAL
DE PATRIMONIO CULTURAL



CERTIFICO QUE ES COMPULSA
DE LA FOTOCOPIA QUE REPOSA
EN EL EXPEDIENTE

ENE 2020

VISTA PANORAMICA DEL CENTRO HISTORICO DE QUITO Y SU ENTORNO PAISAJISTICO

(el perfil observado en la fotografía es el límite de protección paisajística).

15 - 518692 -
- ECUADOR

L ECUADOR
0 17

INSTITUTO NACIONAL DE PATRIMONIO CULTURAL DEL ECUADOR

PERU 11 171, CORONADO 11 1007, ESTE 11 171, QUAYADO, TELER 11 10845 - 11 171

ANTIGUO EDIFICIO DEL MINISTERIO DE EDUCACION - QUITO - ECUADOR

No

Quito,

CENTRO HISTORICO DE QUITO

Y

SU ENTORNO

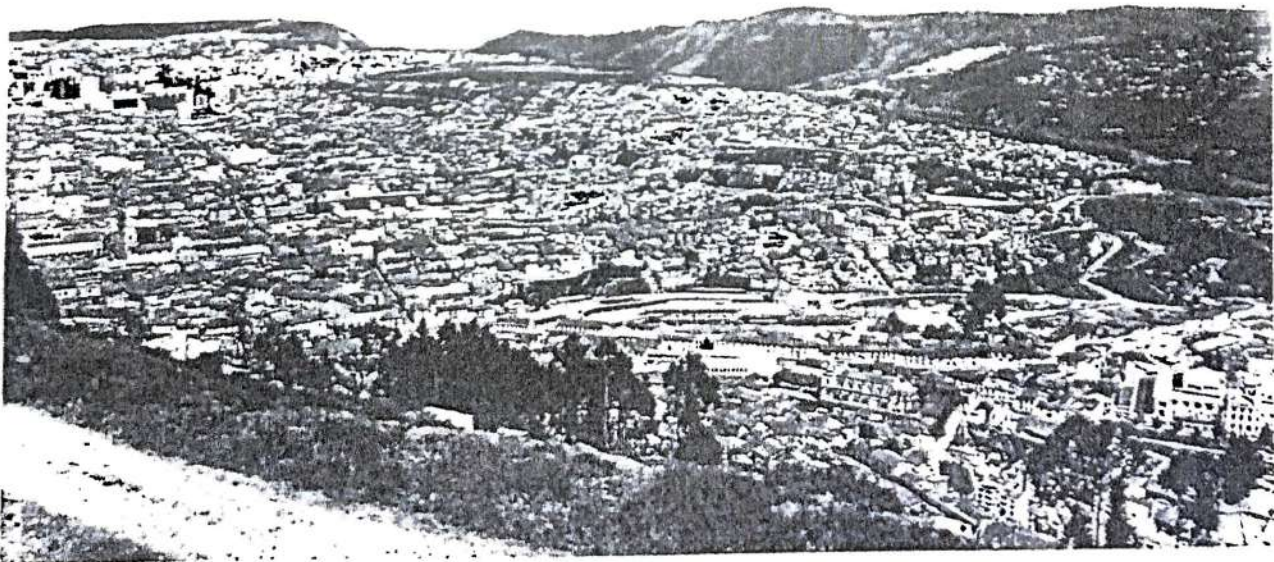

SECTOR DEL ITCHIMBIA - NOR-ESTE

INSTITUTO NACIONAL DE PATRIMONIO CULTURAL



CERTIFICO QUE ES COMPULSA DE LA FOTOCOPIA QUE REPOSA

INSTITUTO NACIONAL DE PATRIMONIO CULTURAL DEL ECUADOR

AV. LA VÍA DEL COMERCIO - ROCAFLENTE 1807 - QUITAQUA - TELÉF. 5188411 - 518892

ANTIGUO EDIFICIO DEL MINISTERIO DE EDUCACIÓN - QUITA - ECUADOR

No.

Quito,

CENTRO HISTÓRICO DE QUITA

Y

SU ENTORNO



FALDAS DEL PICHINCHA

(fotografía desde el Panecillo)

INSTITUTO NACIONAL
DE PATRIMONIO CULTURAL



CERTIFICO QUE ES COMPULSA
DE LA FOTOCOPIA QUE REPOSA
EN EL EXHIBENTE

INSTITUTO NACIONAL DE PATRIMONIO CULTURAL DEL ECUADOR
CALLE DE STO. DOMINGO - ROCAFUENTE 1307 - GUAYACUL - TELFS. 519843 - 519861
ANTIGUO EDIFICIO DEL MINISTERIO DE EDUCACION - QUITO - ECUADOR

No.

Quito.

CENTRO HISTORICO DE QUITO

Y

SU ENTORNO

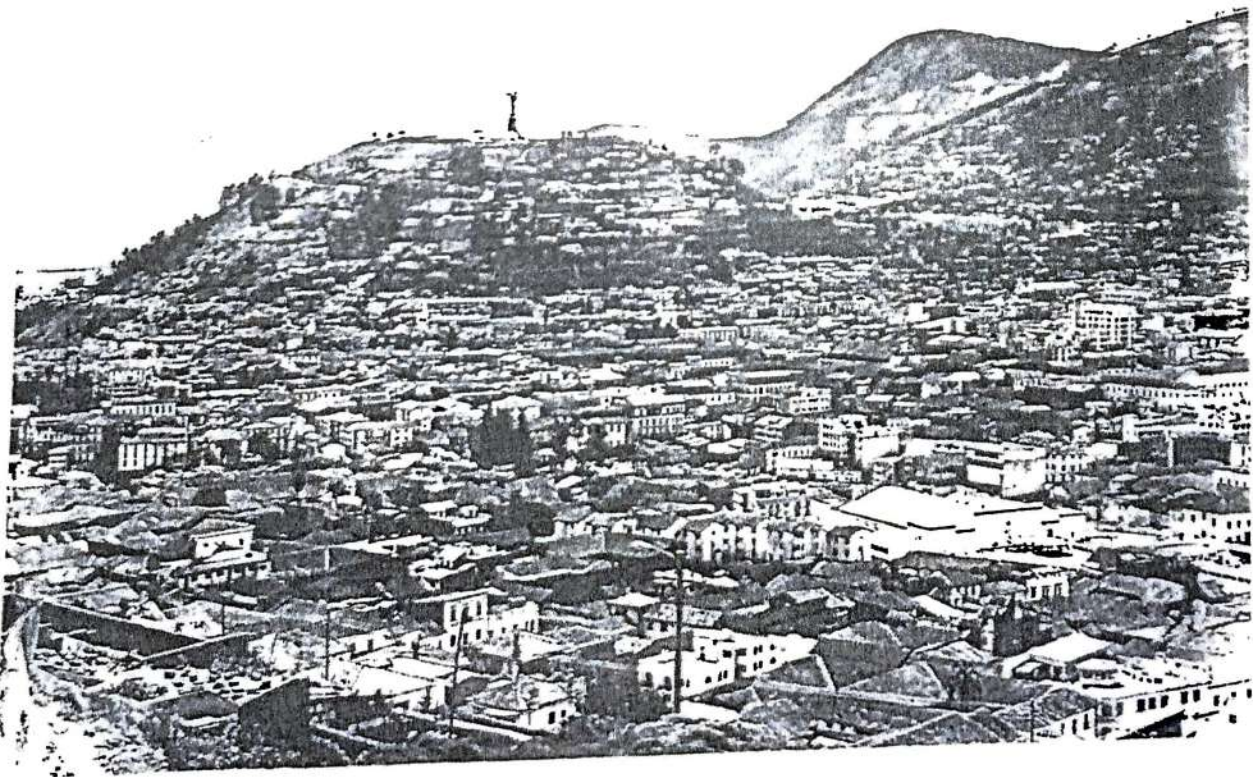

"EL PANECILLO" Y LAS FALDAS DEL
"PICHINCHA"

INSTITUTO NACIONAL DE PATRIMONIO CULTURAL DEL ECUADOR
AV. DE STO. DOMINGO - ROCAFUENTE 1067 - GUAYAQUIL - TELFS. 518845 - 518191
ANTIGUO EDIFICIO DEL MINISTERIO DE EDUCACION - QUITO - ECUADOR

No.

Quito.

CENTRO HISTORICO DE QUITO
Y
SU ENTORNO

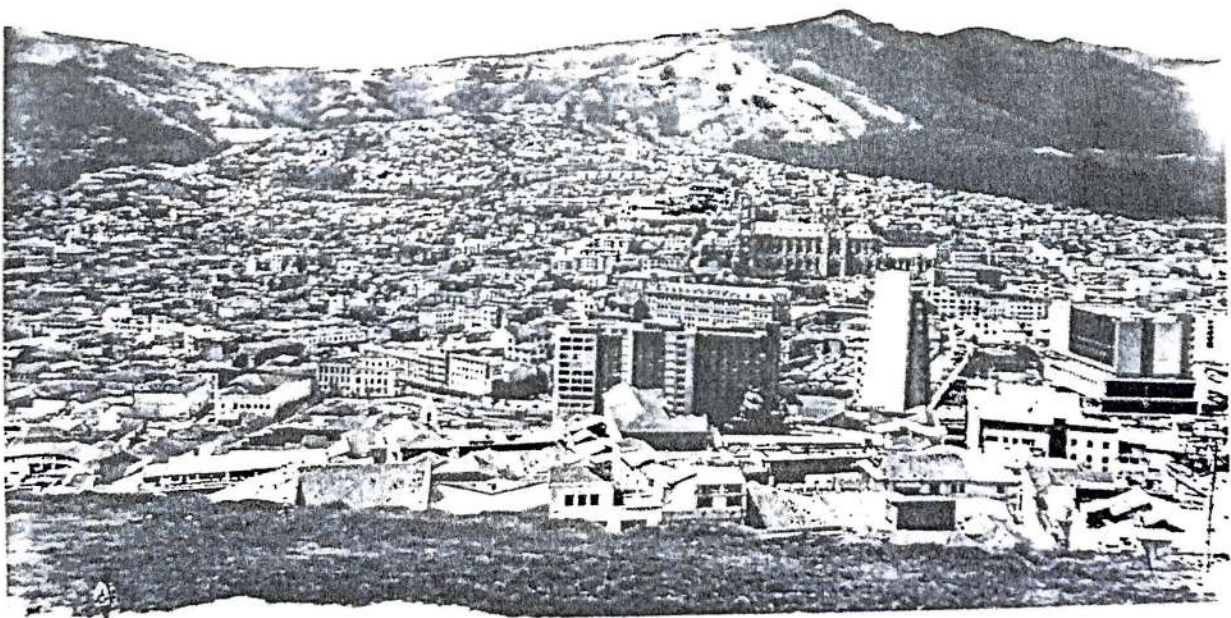

LIMITE NORTE DEL CENTRO HISTORICO Y ENTORNO PAISAJISTICO EN EL
SECTOR NOR-OESTE DEL PICHIINCHA

INSTITUTO NACIONAL DE PATRIMONIO CULTURAL



CERTIFICO QUE ES COMPULSA
(visto desde el Itchimbia) DE LA FOTOCOPIA QUE REPOSA
EN EL EXPEDIENTE

28 ENE 2020

INSTITUTO NACIONAL DE PATRIMONIO CULTURAL DEL ECUADOR

ROCAFUERTE 1367 Y CUAYAQUIL - PLAZA DE STO. DOMINGO - TELFS. 519845 - 518692
ANTIGUO EDIFICIO DEL MINISTERIO DE EDUCACION - CASILLA 551 - QUITO - ECUADOR

Nº

Quito,

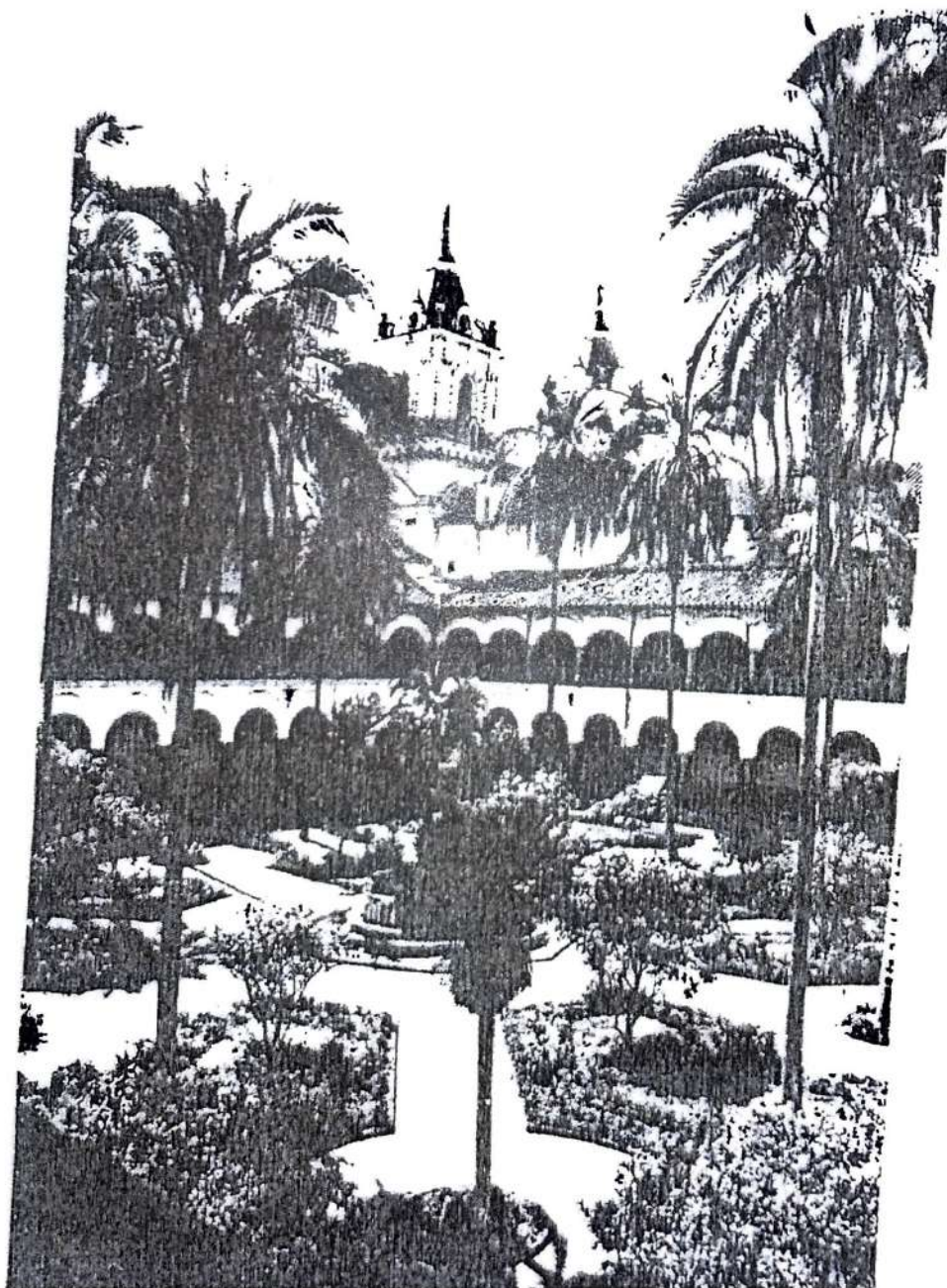

CONVENTO DE SAN FRANCISCO DE QUITO

INSTITUTO NACIONAL DE PATRIMONIO CULTURAL



CERTIFICO QUE ES COMPULSA DE LA FOTOCOPIA QUE REPOSA EN EL EXPEDIENTE

28 - ENE 2020

RP

INSTITUTO NACIONAL DE PATRIMONIO CULTURAL DEL ECUADOR

ROCAFUERTE 1367 Y GUAYAQUIL - PLAZA DE STO. DOMINGO - TELFS. 519845 - 518692
ANTIGUO EDIFICIO DEL MINISTERIO DE EDUCACION - CASILLA 551 - QUITO - ECUADOR

Nº

Quito,



IGLESIA DE SANTO DOMINGO

INSTITUTO NACIONAL
DE PATRIMONIO CULTURAL



**CERTIFICO QUE ES COMPULSA
DE LA FOTOCOPIA QUE REPOSA
EN EL EXPEDIENTE**

28 ENE 2020

INSTITUTO NACIONAL DE PATRIMONIO CULTURAL DEL ECUADOR

ROCAFUERTE 1367 Y GUAYAQUIL - PLAZA DE STO. DOMINGO - TELFS. 519845 - 518692
ANTIGUO EDIFICIO DEL MINISTERIO DE EDUCACION - CASILLA 551 - QUITO - ECUADOR

Nº

Quito,

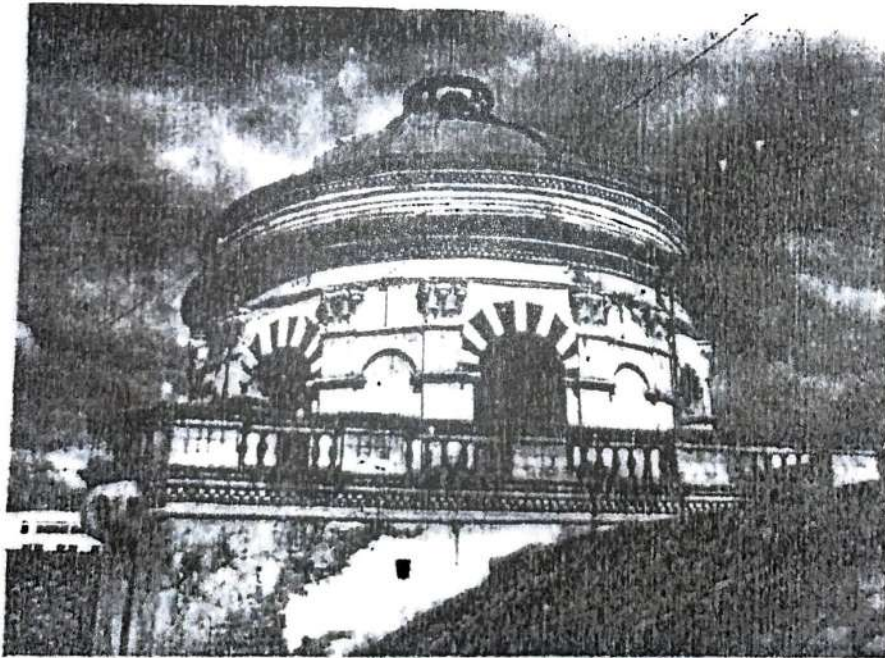

CUPULA DE LA IGLESIA DE EL SAGRARIO

INSTITUTO NACIONAL
DE PATRIMONIO CULTURAL



**CERTIFICO QUE ES COMPULSA
DE LA FOTOCOPIA QUE REPOSA
EN EL EXPEDIENTE**

28 ENE 2020

PROVINCIA: PICHINCHA

CALLE: QUITO

SITIO: CENTRO HISTORICO

Nº

DESCRIPCION:

Sector histórico de la Merced
con la perspectiva a San Juan.

FOTOGRAFIADO POR:

Dto. Fotográfico I.N.P.C.

FECHA:

junio - 1.982

CODIGO DEL NEGATIVO:

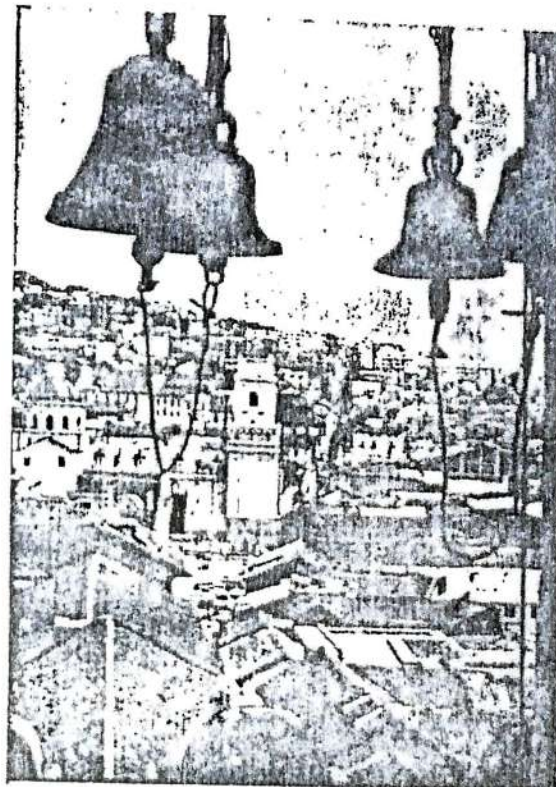

T E M A :
DELIMITACION DEL CENTRO HISTORICO DE QUITO.

Nº

DESCRIPCION:

Pasaje de la calle Galápagos

FOTOGRAFIADO POR:

Dto. fotográfico del I.N.P.C.

FECHA:

CODIGO DEL NEGATIVO:



INSTITUTO NACIONAL
DE PATRIMONIO CULTURAL



CERTIFICO QUE ES COMPULSA
DE LA FOTOCOPIA QUE REPOSA
EN EL EXPEDIENTE

29 ENE 2020

INSTITUTO NACIONAL DE PATRIMONIO CULTURAL

PROVINCIA: PICHINCHA CIUDAD: QUITO SITIO: CENTRO HISTORICO

Nº _____

DESCRIPCION:

Sector monumental de la Plaza Grande.

FOTOGRAFIADO POR:
I.K.P.C.

FECHA:

junio 1.982

CODIGO DEL NEGATIVO:

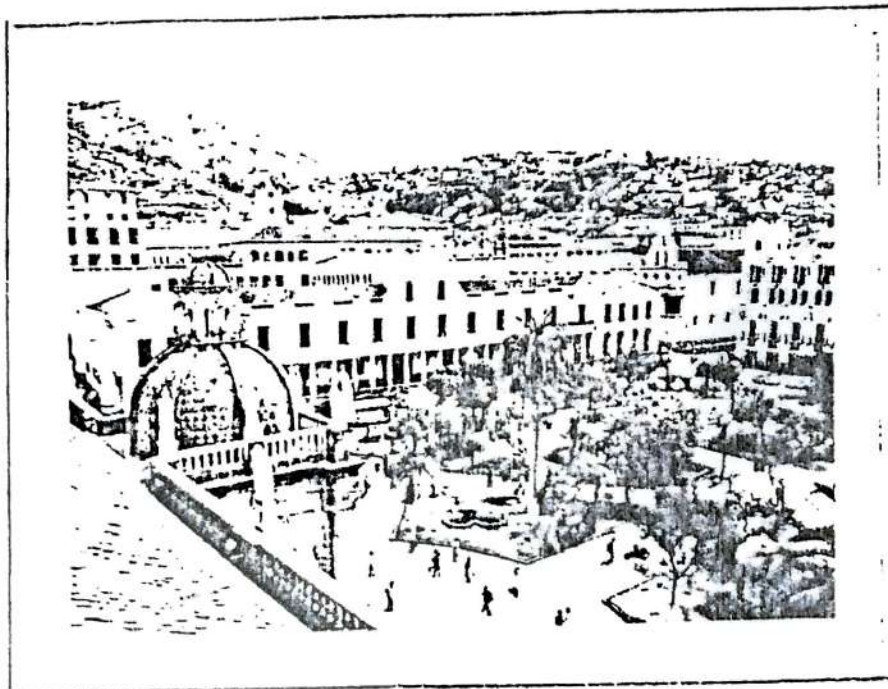

T E M A : DELIMITACION DEL CENTRO HISTORICO DE QUITO

Nº _____

DESCRIPCION.

Sector histórico de S. Juan.

FOTOGRAFIADO POR:

FECHA:

CODIGO DEL NEGATIVO:

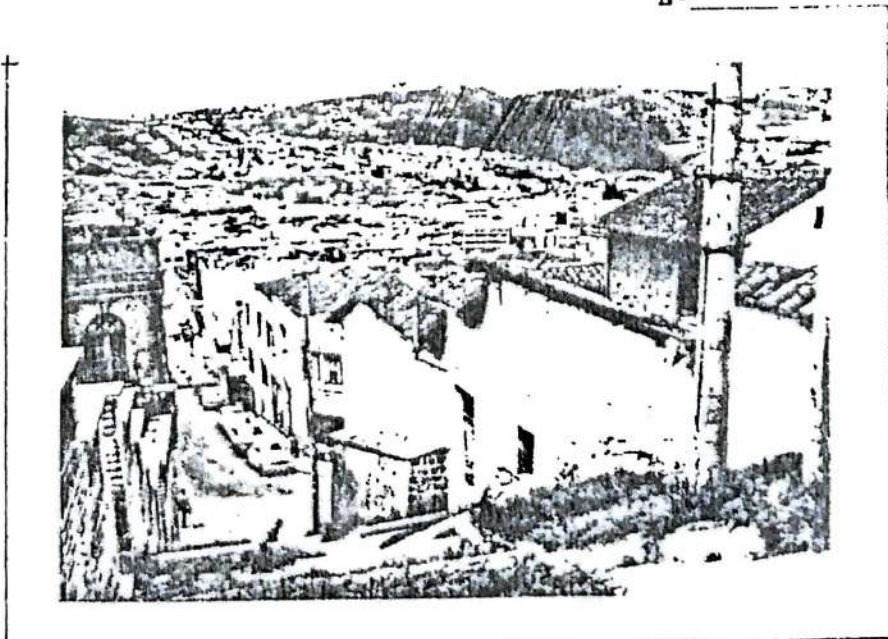

T E M A :

INSTITUTO NACIONAL DE PATRIMONIO CULTURAL



CERTIFICO QUE ES COMPULSA DE LA FOTOCOPIA QUE REPOSA EN EL EXPEDIENTE

28 ENE 2020

[Handwritten signature]

PROVINCIA: PICHINCHA

CIUDAD: QUITO

TÍTULO: CENTRO HISTÓRICO

Nº

DESCRIPCION:

Conjunto monumental observado desde la plaza de Sn . Francisco.

FOTOGRAFIADO POR:

Dto. Fotográfico I.N.P.C.

FECHA:

junio 1.982

CODIGO DEL NEGATIVO:

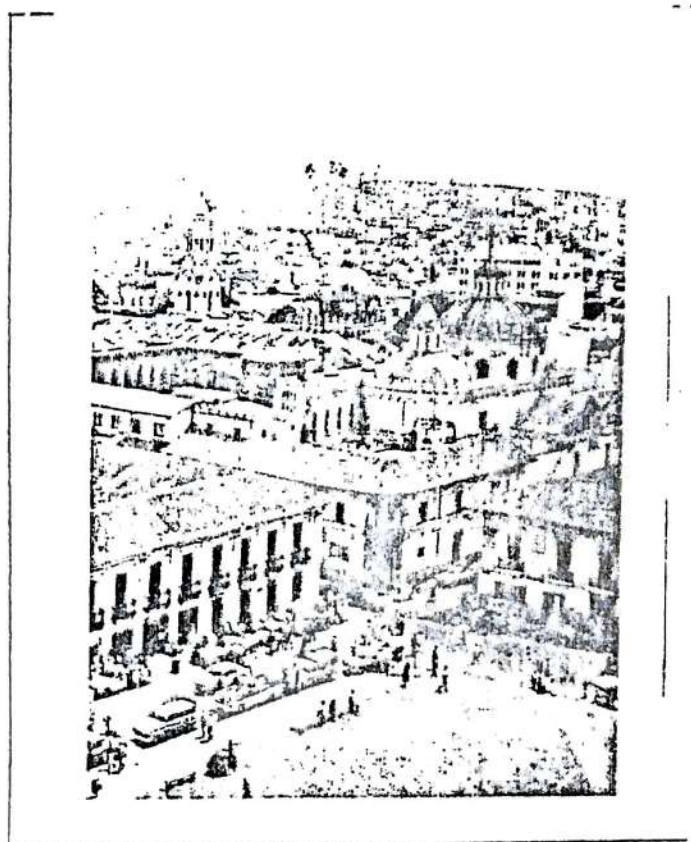

TEMA :

Nº

DESCRIPCION:

Claustro de S. Agustín.

FOTOGRAFIADO POR:

FECHA:

CODIGO DEL NEGATIVO:

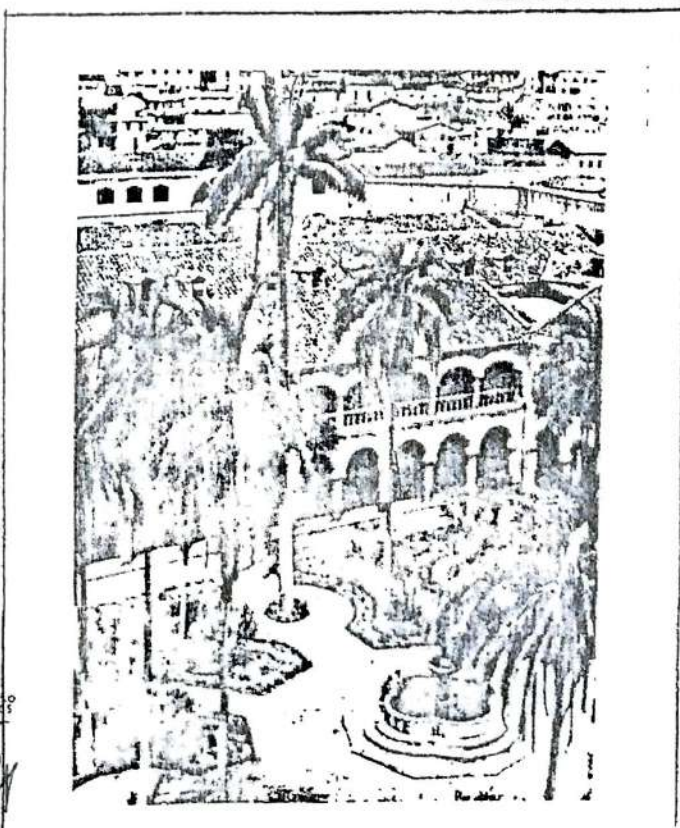

INSTITUTO NACIONAL DE PATRIMONIO CULTURAL

CERTIFICO QUE ES COMPULSA DE LA FOTOCOPIA QUE REPOSA EN EL EXPEDIENTE

28 ENE 2020

INSTITUTO NACIONAL DE PATRIMONIO CULTURAL DEL ECUADOR

ROCAFRORTE 1001 Y QUAYAQUIL - PLAZA DE STO. DOMINGO - TELÉF. 519845 - 519512
 ANTIGUO EDIFICIO DEL MINISTERIO DE EDUCACION - CASILLA 551 - QUITO - ECUADOR

Nº

Quito.

DOCUMENTO BASE PARA LA REDACCION DE LA ORDENANZA DE PROTECCION DE
LOS CENTROS HISTORICOS DECLARADOS COMO "PATRIMONIO CULTURAL DEL ESTADO"

ORDENANZA MUNICIPAL Nº _____ PARA LA PROTECCION DEL CENTRO HISTO-
 RICO DE LA CIUDAD DE _____.

1. DE LOS CONSIDERANDOS:

Consideraciones Generales:

Que las manifestaciones culturales conforman los rasgos distintivos, espirituales y materiales, intelectuales y efectivos que caracterizan al pueblo ecuatoriano.

Que nuestro Patrimonio Cultural constituido por un conjunto de valores únicos e insustituibles, pertenece a toda la comunidad ecuatoriana y por ende a la humanidad en si.

Que la defensa del Patrimonio Cultural está íntimamente vinculada a la libertad, los derechos humanos y, sobre todo, al auténtico desarrollo de los pueblos.

Consideraciones Particulares:

Específicas de cada ciudad (la redacción se elaborará en los municipios).

Se recomienda observar las consideraciones de la Declaratoria del Instituto Nacional de Patrimonio Cultural para cada Centro o Sitio Histórico.

2. DECRETO O EXPEDICION:

TITULO I: DE LA COMISION DEL CENTRO HISTORICO

C A P I T U L O I

ARTICULO PRIMERO.- La Comisión de Centro y Sitios Históricos, es un Organismo de carácter especial y técnico. Deberá actuar conforme a la Ley de Patrimonio Cultural, la Ley de Régimen Municipal y la presente Ordenanza.

ARTICULO SEGUNDO.- La Comisión, con derecho a voz y voto, estará integrada por los siguientes miembros:

- El Concejal, Presidente de la misma, que será designado por el I. Concejo;
- El Concejal, Presidente de la Comisión de Ornato, o de Cultura o de Construcciones, quien hará de Vicepresidente (de acuerdo a los

INSTITUTO NACIONAL
 DE PATRIMONIO CULTURAL

CERTIFICO QUE ES FIEL COPIA
 DEL ORIGINAL

28 ENE 2020

.....

Nº DOCUMENTO BASE PARA ORDENANZA

-2-

Quito.

- nombramientos de cada Concejalía);
- c) Un Concejal Substituto que hará las funciones de Presidente o de Vicepresidente, en caso de ausencia de cualquiera de los dos Concejales;
 - d) El Director del Departamento de Planificación Urbana (o Departamento que tenga las funciones de control y planeamiento de la ciudad) o su delegado que será un funcionario del mismo Departamento;
 - e) El Director o Subdirector del Instituto Nacional de Patrimonio Cultural o sus delegados;
 - f) Un delegado del Colegio de Arquitectos del Ecuador (de la respectiva provincia), o su suplente; quienes serán nombrados por el I. Concejo Cantonal en base a una terna presentada por el CAE, a solicitud del Alcalde, cada dos años.
 - g) Un Representante de la Casa de la Cultura Ecuatoriana (del núcleo respectivo) o su suplente.
 - h) Un Representante de la ciudadanía y su suplente, quienes serán nombrados por el I. Concejo Cantonal, en base de la terna presentada por el Alcalde, cada dos años. Esta designación deberá recaer sobre personas representativas de organizaciones populares, culturales o barriales, cuyos méritos por la defensa del Patrimonio Cultural, formación profesional, etc, se hayan demostrado públicamente.

ARTICULO TERCERO.- Podrán también concurrir a las sesiones de la Comisión del Centro Histórico, con voz informativa, los funcionarios municipales que la Comisión los requiera; y personas particulares previa autorización del Presidente de la Comisión.

ARTICULO CUARTO.- La Secretaría de esta Comisión estará a cargo del Jefe de la Sección Técnica del Centro Histórico, del Departamento de Planificación Urbana, o su suplente.

ARTICULO QUINTO.- Será necesaria la presencia de por lo menos cuatro miembros, para que la Comisión pueda sesionar, previa convocatoria hecha por Secretaría y con la anticipación de veinte y cuatro horas.

CAPITULO II: ATRIBUCIONES

ARTICULO SEXTO.- Son atribuciones de la Comisión:

- a) Velar por el cumplimiento de la Ley de Patrimonio Cultural y de la Ley de Régimen Municipal, en sus partes pertinentes, y, a través de ellas, de la presente Ordenanza;
- b) Conocer y resolver dentro del marco de la Ley de Patrimonio Cultural, de la Ley de Régimen Municipal y de la Ordenanza respectiva, sobre todas las intervenciones arquitectónicas y urbanas que el Estado, la misma Municipalidad, Instituciones Públicas y Privadas,

INSTITUTO NACIONAL
DE PATRIMONIO CULTURAL



CERTIFICO QUE ES FIEL COPIA
DEL ORIGINAL

28 ENE 2020

INSTITUTO NACIONAL DE PATRIMONIO CULTURAL DEL ECUADOR

BOGAVANTE 1747 Y GUAYACIL - PLAZA DE SAN FRANCISCO - TELÉF. 519643 - 519602
 ANTIGUO EDIFICIO DEL MINISTERIO DE EDUCACIÓN - CASILLA 551 - QUITO - ECUADOR

Nº DOCUMENTO BASE PARA ORDENANZA

Quito,

-3-

- y ciudadanos en general, intenten realizar en el área protegida; intervenciones que no podrán ser ejecutadas sin la aprobación expresa de dicha Comisión.
- c) Solicitar al Instituto Nacional de Patrimonio Cultural la Declaratoria como Bienes pertenecientes al Patrimonio Cultural del Estado las zonas, sitios, sectores, calles, edificios, elementos urbanos, detalles arquitectónicos, de carácter público o privado, que por razones estipuladas por la Ley de Patrimonio Cultural merezcan su preservación y que se hallen o no incluidos en las zonas de protección.
 - d) Previa autorización del Instituto Nacional de Patrimonio Cultural, permitir la realización de excavaciones arqueológicas y dictar las Normas, conforme a las cuales deberán realizarse en predios ubicados en la zona del Centro y Sitios Históricos delimitados en los que expresamente se los incorpore.
 - e) Elaborar un Plan de Acción y solicitar al Concejo Municipal la adopción del mismo, para la Preservación y Salvaguardia de las zonas de protección y ejecutarlo en forma programada de acuerdo a una política de preservación, puesta en valor y restauración de los elementos que conformen el Patrimonio Arquitectónico del Cantón. Compatibilizarlo con los planes Nacionales de Preservación y Desarrollo.
 - f) Conocer y resolver de conformidad con esta Ordenanza, previo informe de técnicos municipales, de las solicitudes presentadas por la ciudadanía para trabajos de restauración, mantenimiento, remodelaciones, consolidación, sustitución, nuevas construcciones, derrocamientos parciales o totales, etc, que se pretenda efectuar en los inmuebles y edificaciones comprendidas en el Area de Protección o en su Area de Influencia.
 - g) Regular el uso del suelo en el Area de Protección y su Area de Influencia, sujetándose al Plan de Desarrollo Urbano vigente, para que las actividades vitales y tradicionales no sean afectadas y distorsionadas por los nuevos usos, especialmente aquellos que promueven la especulación del suelo urbano o afectan el uso social del mismo.
 - h) Señalar normas y medidas a adoptarse, para salvaguardia de la integridad de los Sitios y Bienes Monumentales que hayan sido o que podrían ser alterados por cambios o agregados forzados.
 - i) Recomendar al Concejo Municipal sobre la necesidad de realizar obras de reparación, consolidación, restauración o mantenimiento de elementos urbanos o arquitectónicos, informar a los propietarios para que se tomen las medidas necesarias.
 - j) Arbitrar medidas que, previa aprobación del Alcalde y por su mandato, deberán cumplirse por parte de funcionarios y autoridades municipales, sobre asuntos y casos que revistan especial importancia en las materias que les compete.

INSTITUTO NACIONAL
 DE PATRIMONIO CULTURAL



CERTIFICO QUE ES FIEL COPIA
 DEL ORIGINAL

28 ENE 2020 *RP*

INSTITUTO NACIONAL DE PATRIMONIO CULTURAL DEL ECUADOR

ROCAFUERTE 1357 Y GUAYAQUIL - PLAZA DE STO. DOMINGO - TELFS. 510845 - 510892
 ANTIGUO EDIFICIO DEL MINISTERIO DE EDUCACION - CASILLA 551 - QUITO - ECUADOR

Nº DOCUMENTO BASE PARA ORDENANZA

Quito,

-4-

- k) Llevar a cabo constantemente campañas de valoración y difusión de lo que constituye los Bienes Culturales del Centro Histórico de la ciudad (...) y de las parroquias del Cantón, informando al mismo tiempo, sobre la política y el Plan de Acción que realiza el Municipio.
- l) Elaborar la proforma de distribución del presupuesto anual que se le asigna al Municipio para financiar las obras de restauración en los sitios protegidos, según los planes y prioridades establecidas.
- m) Informar y recomendar al Concejo sobre la necesidad de contratos para la ejecución de los planes y obras de preservación, salvaguardia, restauración, consolidación, saneamiento, etc, de sus Bienes Culturales Patrimoniales.
- n) Elaborar anualmente la lista de los edificios y construcciones que a su juicio, merezcan ser considerados por el Concejo como Beneficiarios de los incentivos contemplados en el Artículo 21 de la Ley de Patrimonio Cultural y del Artículo 1 del Decreto Ejecutivo 1376, reformatorio de la Ley de Régimen Municipal.
- o) Velar por el cumplimiento del Artículo 218, referente al Capítulo 1, de los Planes Reguladores de Desarrollo Físico y Urbanístico contemplado en la Ley de Régimen Municipal.
- p) Promover la participación pública y privada, nacional o internacional hacia la creación de un Fondo de Preservación y Restauración en los Centros y Sitios Históricos. Coordinar con las instituciones públicas y privadas para el cumplimiento de este fin.
- q) Solicitar al Concejo la suscripción de convenios con instituciones estatales o privadas, nacionales o extranjeras, con el fin de emprender acciones tendientes a la preservación de los Centros Históricos y de las zonas declaradas como Bienes Culturales.
- r) Presentar un aviso de conservación o protección, autorizado por el I. Concejo, a los propietarios de un edificio no listado en el Preinventario o Inventario definitivo del Patrimonio Cultural. El mismo que tendrá validez de seis meses; lapso en el cual el Instituto de Patrimonio Cultural deberá excluir o incluir definitivamente en el listado de edificios declarados como Bienes Culturales.
- s) Cualquier otra que se requiera para el beneficio del Patrimonio Urbano-Arquitectónico.

TITULO II: DE LA DELIMITACION DEL CENTRO HISTORICO

ARTICULO SEPTIMO.- Se adopta como Delimitación del Centro Histórico de....., para efectos de su Control y Administración, la que consta en el plano apro

INSTITUTO NACIONAL
DE PATRIMONIO CULTURAL



CERTIFICO QUE ES FIEL COPIA
DEL ORIGINAL

28 ENE 2020

.....

INSTITUTO NACIONAL DE PATRIMONIO CULTURAL DEL ECUADOR

BUCARINTE 1187 Y GUAYARUL - PLAZA DE LOS HEROES - TELFS. 519845 - 518692
 ANTIGUO EDIFICIO DEL MINISTERIO DE EDUCACION - CASILLA 551 - QUITO - ECUADOR

Nº DOCUMENTO BASE PARA ORDENANZA

-5-

Quito.

bado por el Instituto Nacional de Patrimonio Cultural, documento que se anexa a la presente Ordenanza, y como instrumento pasa a formar parte de ella.

La Delimitación consta de las siguientes partes:

1. - Area de "Primer Orden", como Bien perteneciente al Patrimonio Cultural, que comprende:
 (Descripción de los límites y de los sectores declarados Bienes Patrimoniales del Estado, se incluye en esta categoría, los sitios arqueológicos existentes o los que posteriormente se descubran).
2. - "Area de Influencia o Respeto" circundante a la primera, que habrán sufrido transformaciones tanto arquitectónicas como urbanas, o que dentro del proceso histórico de crecimiento de la ciudad, esta área no fue determinada como una unidad constructiva y por ende de valor superior.

Además esta zona circundante permite un marco de protección física y de transición en la lectura de "Ciudad antigua" y "Ciudad contemporánea".

(sigue la descripción de los límites y de los sectores de influencia y se comprende además, en esta categoría las zonas especiales como: cinturones paisajísticos y de preservación, en caso de su existencia).

ARTICULO OCTAVO.- Para efectos de administración y control del Centro Histórico por parte del Concejo Municipal, se establecen las siguientes categorías edilicias:

- a) Edificios emergentes catalogados como Monumentos o Edificios de primer orden, que podrían destinarse para equipamiento comunitario, usos administrativos religiosos o culturales.

Le corresponde un grado de protección (Primero) GP.1. Es decir, de máximo control y total exigencia en el respeto de sus valores originales.

- b) Edificios de cierta importancia histórica, artística, tipológica, estética, etc, cuyos usos son de vivienda y actividades afines.

Estos edificios pueden haber sufrido transformaciones parciales, añadidos o cambios, que ameriten únicamente la conservación de una parte de la estructura.

Por necesidades funcionales, se requiere un cierto grado de remodelación, permitiendo dotarla del equipamiento sanitario acorde con las necesidades contemporáneas. Estos edificios admiten transformaciones, debiéndose observar las normas de

INSTITUTO NACIONAL
 DE PATRIMONIO CULTURAL



CERTIFICO QUE ES FIEL COPIA
 DEL ORIGINAL

28 ENE 2020

.....
 RR

INSTITUTO NACIONAL DE PATRIMONIO CULTURAL DEL ECUADOR

BOCAQUITE 1377 Y QUAYAQUEL - PLAZA DE SAN FRANCISCO - T. F.S. 519545 - 518592
 ANTIGUO EDIFICIO DEL MINISTERIO DE EDUCACIÓN - CARRERA 551 - QUITO - ECUADOR

Nº DOCUMENTO BASE PARA ORDENANZA Quito.
 -6-

preservación, la conservación esencial de la estructura y la utilización con respeto de las técnicas y materiales contemporáneos. Lo ideal es que toda intervención sea reversible.

Le corresponde un grado de protección (Segundo) G.P.2.
 Es decir de control y respeto al entorno tradicional, la altura y tipología actual.

- c) Edificios cuya sustitución es aconsejable para dar paso a construcción integral al contexto, posibilitando una mejor caracterización del Sector Histórico.

Estos edificios deben ser, previos informes técnicos, catalogados como alteradores de la imagen urbana, de una producción muy pobre y que no permiten su uso adecuado y racional.

Le corresponde un grado de protección (Tercero) G.B.3.
 Es decir de control eventual de acuerdo al caso: a las necesidades ambientales y morfológicas del sector.

- d) Edificios alteradores, cuya demolición es aconsejable para dar paso a la recuperación de espacios urbanos, o por requerimientos en la planificación urbana.

Le corresponde un grado de protección (Cuarta) G.I. 4.
 La protección implica el respeto ambiental.

Los nuevos usos estarán regulados de acuerdo con las características de ocupación establecidas en el Plano Director de Desarrollo Urbano Vigente.

Para todos los casos, los usos deben garantizar el respeto por la organización de los espacios y volúmenes, así como su configuración formal.

TITULO III: DE LAS NORMAS DE ACTUACION EN LAS ZONAS DEL CENTRO HISTORICO

CAPITULO I: DE LOS TRABAJOS Y TIPOS DE INTERVENCION EN LOS BIENES MONUMENTALES DEL CENTRO HISTORICO.

ARTICULO NOVENO.- Según los grados de Protección establecidos, le corresponden los siguientes tipos de intervención:

- G.I.1. a) Irreservación: (que consiste en tomar medidas tendientes a evitar daños o peligros potenciales de destrucción en los bienes culturales.
 b) Conservación: (que implica el mantenimiento y cuidado permanente e integral de los bienes monumentales para garantizar su permanencia.

INSTITUTO NACIONAL
 DE PATRIMONIO CULTURAL

CERTIFICO QUE ES FIEL COPIA
 DEL ORIGINAL

28 ENE 2020

INSTITUTO NACIONAL DE PATRIMONIO CULTURAL DEL ECUADOR

ROCAFUERTE 1367 Y GUAYAQUIL - PLAZA DE STO DOMINGO - TELFS. 519845 - 518892
 ANTIGUO EDIFICIO DEL MINISTERIO DE EDUCACION - CASILLA 551 - QUITO - ECUADOR

Nº DOCUMENTO BASE PARA ORDENANZA
 -7-

Quito,

- c) Consolidación: Este tipo de intervención tendrá carácter de urgente cuando un monumento, parte o partes de él estén afectados y comprometida su estabilidad. Deberá considerarse como base indispensable en el proceso de restauración.
- d) Liberación: Comprende la eliminación de partes del edificio o elementos accesorios adicionales que desnaturalizan su ordenamiento especial, su composición plástica o atentan contra su estabilidad.
- Previo a este tipo de intervención será indispensable realizar los estudios pertinentes que necesariamente deberán ser aprobados por la Comisión del Centro Histórico.
- e) Restauración: Es la intervención que permite recuperar un edificio total o parcialmente, según el caso, devolviéndole sus características originales; debiendo respetarse, en caso de haber, las aportaciones que ha recibido a través del tiempo.
- f) Restitución: Cuando partes o elementos de un edificio se han deteriorado a tal grado que es imposible su restauración, se permitirá la restitución de estos elementos, debiendo ser identificables mediante fichaje u otros medios que los diferencie de los originales.
- Se considerarán aspectos básicos: medidas, proporciones, relaciones y materiales a emplearse, para que el elemento o parte restituida, sin ser una recreación arquitectónica, mantenga unidad visual en todos sus aspectos con la estructura original.

INTERVENCIÓN ESPECIAL:

Reconstrucción: Esta categoría está definida bajo dos criterios básicos:

El primero, que se refiere al hecho de que una edificación por sus condiciones, se encuentra en estado deplorable de conservación (es decir, amenaza ruina), referente al deterioro de sus elementos soportantes como muros, paredes o cimentación. Si es que las características de la edificación lo ameritan y se encuentran afectadas, debe procederse a

INSTITUTO NACIONAL
 DE PATRIMONIO CULTURAL

CERTIFICO QUE ES FIEL COPIA
 DEL ORIGINAL

28 ENE 2020

INSTITUTO NACIONAL DE PATRIMONIO CULTURAL DEL ECUADOR

ROCAFORTE 1367 Y GUAYAGUIL - PLAZA DE STO. DOMINGO - TELLS. 51815 - 51816
 ANTIGUO EDIFICIO DEL MINISTERIO DE EDUCACION - CASILLA 551 - QUITO - ECUADOR

Nº DOCUMENTO BASE PARA ORDENANZA

-8-

Quito.

su reconstrucción y su reestructuración, utilizando el aporte de la tecnología con temporánea.

El segundo, tiene relación con estructuras inventariadas que, por manifestar mala intención o descuido, son destruidas, deberá obligarse a su reconstrucción de acuerdo a las características tipológicas, estructurales y constructivas pre-existent.

GP.2 Le corresponde todas las categorías anteriormente enunciadas en GP.1, más la que está vinculada con la adaptación funcional, es decir:

g) Remodelación Funcional: Adaptaciones de elementos básicos de salubridad, higiene e incluso de comodidad ambiental y especial; las intervenciones deben, en lo posible, ser totalmente reversibles y denotar su contemporaneidad.

GP.5 Le corresponde las siguientes intervenciones:

h) Demolición: Dentro de este grupo se han catalogado en forma preliminar aquellos edificios que de manera clara rompen con las características del tejido urbano en términos de ocupación, utilización del suelo, altura de edificación; deberán recuperar las características de homogeneidad de la estructura bajo los parámetros establecidos para las zonas en que se encuentran.

i) Nueva edificación: En caso de sustitución de una anterior edificación; refiriéndose además al caso de solares vacíos que afecten a la integridad del conjunto urbano. Al respecto se establecer la normativa en términos de ocupación y utilización del suelo, así como altura de edificación en correspondencia con las características del área donde se encuentren ubicados. Para este caso deberán adoptarse los criterios y principios establecidos dentro de la arquitectura moderna, tanto en planteamiento espacial, sistema constructivo y estructural, debiendo ceñirse, sin embargo, a la normativa urbana correspondiente.

INSTITUTO NACIONAL
 DE PATRIMONIO CULTURAL

CERTIFICO QUE ES FIEL COPIA
 DEL ORIGINAL

28 ENE 2020

INSTITUTO NACIONAL DE PATRIMONIO CULTURAL DEL ECUADOR

ROCAFLENTE 1357 Y GUAYAQUIL - PLAZA DE STO. DOMINGO - TELFS. 519845 - 518951
ANTIGUO EDIFICIO DEL MINISTERIO DE EDUCACION - CASILLA 551 - QUITO - ECUADOR

Nº DOCUMENTO BASE PARA ORDENANZA

-9-

Quito.

Se recomienda aprobar los planos de substitución antes de la autorización de una edificación.

GP.4 Le corresponde, la única categoría de intervención;

- j) Demolición total con restitución: Para que esta intervención sea factible se debe tener aprobados los planos urbanísticos, de ambientación, etc, que estén vinculados a la demolición del edificio.

C A P I T U L O I I

NORMAS DE ACTUACION

ARTICULO DECIMO PRIMERO.- Por su valor histórico, artístico y ambiental, y por su homogeneidad e integridad arquitectónica, se considera como conjunto monumental, es decir, como monumento por sí mismo, las edificaciones situadas en el área definida como Centro Histórico se encuentran sometidas a las medidas y normas de conservación, preservación y protección establecida en esta Ordenanza.

Esta área está señalada en el plano de delimitación del Centro Histórico.....y aprobado por el Instituto Nacional de Patrimonio Cultural.

ARTICULO DECIMO SEGUNDO.- En toda edificación objeto de conservación o restauración se mantendrá y consolidará los elementos estructurales portantes así como los elementos distributivos, constructivos y decorativos de interés, tales como: galerías, zaguanes, escalones, patios, portales, bóvedas, techos, balcones, antepechos, pavimentos, ventanas, puertas, etc.

ARTICULO DECIMO TERCERO.- Se faculta demoler total o parcialmente las edificaciones existentes en el Centro Histórico, aún cuando no amenacen ruina, cuando por sus características históricas o tipológicas o por sus características de área y frente mínimos del lote, no merezcan ser conservadas; pero, previamente a efectuarse la demolición, se obtendrá autorización de la Comisión de Centro Histórico, que la concederá siempre que se tratare, si fuera - el caso, de integración con lotes o edificios adyacentes, o cuando se hubieran aprobado los planos de la nueva edificación y se haya obtenido el permiso de construcción respectivo.

INSTITUTO NACIONAL
DE PATRIMONIO CULTURAL



CERTIFICO QUE ES FIEL COPIA
DEL ORIGINAL

28 ENE 2020

.....

INSTITUTO NACIONAL DE PATRIMONIO CULTURAL DEL ECUADOR

ROCAFUERTE 1367 Y GUAYACÁN - PLAZA DE SAN DOMINGO - TEL. 5196.5 - 5162 -
ANTIGUO EDIFICIO DEL MINISTERIO DE EDUCACIÓN - CASILLA 551 - QUITO - ECUADOR

Nº DOCUMENTO BASE PARA ORDENANZA

-10-

Quito.

ARTICULO DECIMO CUARTO.- Se permitirá la integración de unidades tipológicas adyacentes, exclusivamente cuando las condiciones de los edificios no correspondan a las características normativas establecidas: frente, fondo, áreas y usos admitidos.

La integración podría dar lugar a una o más unidades dotadas de todos los servicios; pero deberá mantener las características arquitectónicas y tipológicas de cada una de las edificaciones integradas.

ARTICULO DECIMO QUINTO.- Para el caso de edificaciones que se encuentren parcialmente destruidas, o que amenacen ruina, su restauración se hará integrando las partes o elementos que faltaren, procurando a través de documentos, planos, fotografías, descripciones, etc, redefinir el estado estructural y tipológico arquitectónico anterior a los daños sufridos.

ARTICULO DECIMO SEXTO.- Será obligatoriamente demolida, previa resolución de la Comisión del Centro Histórico en cada caso, las alteraciones a los planos de los edificios esto es, los añadidos efectuados a partir de la publicación de la presente Ordenanza, que por sus características de altura, coeficiente de ocupación y utilización del suelo, sistema constructivo y planteamiento tipológico, rompen con la fisonomía, homogeneidad y estructura formal del Centro Histórico.

ARTICULO DECIMO SEPTIMO.- De existir en el edificio, objeto de restauración, elementos añadidos de épocas recientes, serán eliminados, a menos que tengan interés respecto al valor histórico o tipológico de la edificación.

Se admitirá la incorporación de elementos recientes necesarios para dotar a la edificación de condiciones de higiene, tales como: instalaciones sanitarias, de ventilación, cielo rasos, etc, siempre que no afecten a la estructura y tipología del edificio y sean susceptibles de revertirse.

ARTICULO DECIMO OCTAVO.- Se autorizará la construcción de nuevas edificaciones en solares vacíos, cuando se trate de integrar lotes o edificaciones adyacentes o cuando la nueva edificación reemplace a un edificio que puede o debe ser demolido, siempre que la nueva edificación se ajuste a las normas correspondientes para la zona, en que se encuentre el predio y a las características tipológicas, formales y estructurales del sector circundante.

ARTICULO DECIMO NOVENO.- Antes de realizar obras nuevas, o de conservación, restauración o reconstrucción, en el Area del Centro Histórico, se deberá proponer un ante

INSTITUTO NACIONAL
DE PATRIMONIO CULTURAL



CERTIFICO QUE ES FIEL COPIA
DEL ORIGINAL

INSTITUTO NACIONAL DE PATRIMONIO CULTURAL DEL ECUADOR

ROCAFUERTE 1367 Y GUAYAQUIL - PLAZA DE STO. DOMINGO - TELFS. 519845 - 518692
ANTIGUO EDIFICIO DEL MINISTERIO DE EDUCACIÓN - CASILLA 551 - QUITO - ECUADOR.

Nº DOCUMENTO BASE PARA ORDENANZA

Quito,

-11-

proyecto de la obra; y, con los criterios que la Comisión emita, se presentará el proyecto definitivo.

ARTICULO VIGESIMO.- Los usos de las edificaciones del Centro Histórico corresponderán a la tipología y estructura del sector circundante. Se regirán por las disposiciones para los sectores de protección histórica establecidas en esta Ordenanza.

ARTICULO VIGESIMO PRIMERO.- Se permitirá el uso o adecuación de buhardillas, con la condición de que la adaptación prevista no signifique alteraciones de:

- a) La cubierta original: se admitirá solamente pequeñas aberturas para entrada o salida de aire o de luz, siempre que no alteren los perfiles altimétricos de la misma, así como no impliquen rupturas considerables y estén ubicados en las vertientes que no hacen fachada a la calle.
- b) La tipología distributiva (localización de bloque de escaleras, afectación de galerías o corredores exteriores, patios, etc).
- c) La estructura soportante (muros o columnas).
- d) Los elementos de la edificación, como: pinturas, molduras, forjados, pasamanos, columnas, etc.

ARTICULO VIGESIMO SEGUNDO.- La adaptación de ascensores y montacargas e instalaciones especiales, podrán realizarse siempre y cuando no afecten a la estructura, la tipología de la edificación y el perfil de la cubierta.

ARTICULO VIGESIMO TERCERO.- No se admitirá adiciones que afecten las características de los tejados existentes, debiendo cualquier adaptación sujetarse a lo previsto para la adecuación de buhardillas.

ARTICULO VIGESIMO CUARTO.- Las áreas verdes en el Centro Histórico se sujetarán a las características y condiciones de uso y equipamiento señalados en el Plano Director de Desarrollo Urbano Vigente.

ARTICULO VIGESIMO QUINTO.- Tratándose del Patrimonio Arqueológico dentro y fuera del perímetro urbano, cualquier intervención debe obtener el visto bueno del Instituto Nacional de Patrimonio Cultural, según determina la Ley.

INSTITUTO NACIONAL
DE PATRIMONIO CULTURAL



CERTIFICO QUE ES PIEL COPIA
DEL ORIGINAL

28 ENE 2020

INSTITUTO NACIONAL DE PATRIMONIO CULTURAL DEL ECUADOR

ROCAFUERTE 1367 Y GUAYAQUIL - PLAZA DE STO. DOMINGO - TELFS. 519845 - 518692
ANTIGUO EDIFICIO DEL MINISTERIO DE EDUCACION - CASILLA 551 - QUITO - ECUADOR

Nº DOCUMENTO BASE PARA ORDENANZA
-12-

Quito,

ARTICULO VIGESIMO SEXTO.- Se permitirá la integración de espacios posteriores en un sólo espacio, "patios de manzana", o "patios comunitarios", en las edificaciones o manzanas que sean intervenidas con objetivos de planificación en beneficio social de vivienda. Y siempre y cuando tenga el aval de las Instituciones Estatales.

ARTICULO VIGESIMO SEPTIMO.- En el caso de no existir un plan de protección con el registro e inventario de cada una de las edificaciones, consecuentemente, el grado de protección establecido según su importancia arquitectónica y hasta que este plan exista, se procederá a calificar aquellos edificios que han solicitado permiso de intervención según concenso unánime de los Miembros de la Comisión del Centro Histórico, previo informe de los técnicos municipales. En el caso de existir dudas en dicha calificación, se remitirá al Instituto Nacional de Patrimonio Cultural, quién será el último dirimente.

CONDICIONES DE VOLUMEN

ARTICULO VIGESIMO OCTAVO.- Las edificaciones de nueva planta deberán respetar las normas arquitectónicas que constan en el respectivo Reglamento, y que se reflejan en:

- a) Coeficiente de Ocupación del suelo;
- b) Coeficiente de utilización del suelo;
- c) Altura de cornisa en integración con las edificaciones adyacentes y el perfil de la manzana; y,
- d) Alturas de plantas bajas y altas.

ARTICULO VIGESIMO NOVENO.- En el caso de edificaciones con patio de manzana, siempre que el uso fuera comunitario, todas las viviendas deberán tener acceso a él. Cada parcela deberá aportar un 30% de su superficie no edificable al referido uso.

No se admitirán construcciones en el patio de manzana, salvo equipamiento recreativo.

ARTICULO TRIGESIMO.- Todos los edificios de nueva planta deberán adoptar cubiertas que en un 75% del área serán inclinadas y en material cerámico, pudiendo el otro 25% ser cubiertas planas o terrazas.

ARTICULO TRIGESIMO PRIMERO.- La presentación del anteproyecto deberá ajustarse al instructivo que será proporcionado por la Oficina de Centro Histórico de la Municipalidad, de acuerdo al caso.

INSTITUTO NACIONAL
DE PATRIMONIO CULTURAL

CERTIFICO QUE ES FIEL COPIA/
DEL ORIGINAL

29 ENE 2020

INSTITUTO NACIONAL DE PATRIMONIO CULTURAL DEL ECUADOR

AV. LAZARTE 1277 & CALVAQUIL - PLAZA DE STO. DOMINGO - TELFS. 519845 - 519007
 ANTIPO EDIFICIO DEL MINISTERIO DE EDUCACION - CASILLA 551 - QUITO - ECUADOR

Nº DOCUMENTO BASE PARA ORDENANZA

-13-

Quito.

ARTICULO TRIGESIMO SEGUNDO.- Aprobado que fuera el anteproyecto, deberá ajustarse al instructivo; y el proyecto definitivo se presentará de acuerdo a lo establecido en el Artículo décimo noveno de la presente Ordenanza.

C A P I T U L O I I I

DEL MANTENIMIENTO Y CONSERVACION

ARTICULO TRIGESIMO TERCERO.- Las fachadas y más parámetros visibles deberán ser tratados y mantenidos tal como las partes visibles (desde el interior) de los patios.

ARTICULO TRIGESIMO CUARTO.- La disposición anterior deberá cumplirse anualmente, para lo cual el Comisario de Ornato notificará a los propietarios con la debida oportunidad.

ARTICULO TRIGESIMO QUINTO.- Las fachadas deberán mantener su característica original, por tanto está prohibido alterar o añadir elementos extraños, tales como: ductos de flores, etc.

ARTICULO TRIGESIMO SEXTO.- En el Centro Histórico no será permitido ventas de mercadería de cualquier género y que ocupen aceras, paredes de fachada; tampoco se podrá ocupar los zaguanes para usos comerciales.

ARTICULO TRIGESIMO SEPTIMO.- La ocupación de vías en el área del Centro Histórico, así como la instalación de mobiliario urbano será determinado por la sección técnica del Centro Histórico de la Municipalidad en coordinación con los organismos que tengan que ver con la materia.

ARTICULO TRIGESIMO OCTAVO.- La instalación de rótulos, anuncios y propagandas se regirá por la Ordenanza Vigente y las autorizaciones las dará la Comisión del Centro Histórico.

ARTICULO TRIGESIMO NOVENO.- Es obligatorio para los propietarios mantener todos los solares que se hallan ubicados dentro del Centro Histórico con su respectivo muro ornamental de cerramiento. La infracción a esta disposición será sancionada con el máximo de rigor por el Comisario de Ornato.

INSTITUTO NACIONAL
DE PATRIMONIO CULTURAL

CERTIFICO QUE ES FIEL COPIA
DEL ORIGINAL

28 ENE 2020

INSTITUTO NACIONAL DE PATRIMONIO CULTURAL DEL ECUADOR

RULA - CAYAMA Y CAZAYACUL - TUNZA DE LOS DOMINGOS - T. LOS BISMES - DORSO 2
 ANTES DEL INICIO DEL MINISTERIO DE EDUCACION - CASILLA 551 - QUITO - ECUADOR

Nº DOCUMENTO BASE PARA ORDENANZA

-14-

Quito

C A P I T U L O I V

DE LOS INCENTIVOS Y SANCIONES

ARTICULO CUADRAGESIMO.- Con el objeto de que se cumpla con lo establecido en el Artículo 21 de la Ley de Patrimonio Cultural, la Comisión de Centro Histórico levantará anualmente un inventario o catastro de dichos inmuebles beneficiados, copia del cual se remitirá al Instituto Nacional de Patrimonio Cultural.

ARTICULO CUADRAGESIMO PRIMERO.- La Comisión de Centro Histórico sugerirá al I. Concejo el otorgamiento de premios anuales de ornato a los propietarios, proyectistas y constructores de restauración o edificaciones nuevas, integrada en el área del Centro Histórico y en su área de influencia.

ARTICULO CUADRAGESIMO SEGUNDO.- Las infracciones a las disposiciones de la presente Ordenanza serán juzgada por el Comisario Municipal de Ornato o del Centro Histórico, previo informe de la Sección del Centro Histórico del Departamento de Planificación Urbana de la Municipalidad.

ARTICULO CUADRAGESIMO TERCERO.- Las sanciones serán impuestas, según el caso, al propietario del inmueble, establecimiento o negocio o en la persona de su representante legal, y a todos que resultaren culpables en la comisión de las infracciones.

ARTICULO CUADRAGESIMO CUARTO.- La imposición de multas se hará de acuerdo al presente Reglamento de sanciones.

Art. 65.- Establécense las siguientes Sanciones:

1. Multa de 20% del salario mínimo vital para las infracciones previstas en el artículo 43 y retiro inmediato del objeto materia de la sanción.
2. Multa del 20% al 200% del salario mínimo vital para las infracciones a lo prescrito en los artículos números 39, 41, 42, 44, 45, y la realización de estos trabajos por la Municipalidad por cuenta del propietario con el recargo del 30%, luego de la terminación del plazo que estableciera el Comisario del Centro Histórico por medio de la prensa.
3. Multa del 20% del salario mínimo vital hasta el máximo vital igual al Fondo de Garantía, por la disposición arbitraria de los bienes catalogados en el Inventario del Patrimonio Histórico y la obligación de restituirlos.

INSTITUTO NACIONAL
 DE PATRIMONIO CULTURAL

CERTIFICO QUE ES FIEL COPIA
 DEL ORIGINAL

28 ENE 2020

INSTITUTO NACIONAL DE PATRIMONIO CULTURAL
 BOULEVARD ESTE 24 - CASAS - PLAZA DE LOS HERMANOS S. L. DE M. S. DE L.
 ANTIGUO EDIFICIO DEL MINISTERIO DE EDUCACIÓN - CALLES 1, 531 - QUITO - ECUADOR

Nº DOCUMENTO BASE PARA ORDENANZA
 -15-

Quito.

4. Multa del 20% del salario mínimo vital y hasta un máximo del valor del fondo de garantía para las infracciones a lo preceptuado en los Artículos 10 y 11 de la Ordenanza Vigente. Si fuere arbitrariamente afectado un inmueble con transformaciones, demoliciones o impostaciones, el propietario o responsable obligatoriamente deberá restituirlo a su estado anterior, con los mismos elementos característicos y dentro del plazo que se le concederá para el efecto. La mora en el cumplimiento de esta disposición acarreará una multa del 10% diarios del salario mínimo vital, a partir de la fecha de terminación del plazo concedido.
5. Multa del 20% al 100% del salario mínimo vital por la utilización de materiales y diseños diferentes a los autorizados y la conminación para que se utilicen los materiales señalados en el permiso.
6. Multa del 10% diario del salario mínimo vital por la mora en la restitución de los espacios que deben permanecer abiertos y que hubieren sido cerrados arbitrariamente.
7. Multa del 20% al 100% del salario mínimo vital por tala de árboles o destrucción de elementos vegetales dentro de las áreas de preservación, señaladas en la presente Ordenanza.

Art. 66.- El constructor responsable de las infracciones del artículo 65 y su Reglamento será suspendido por 6 meses en el ejercicio de los derechos provenientes de su inscripción en el Registro de Profesionales del I. Municipio. Si reincidiera, la suspensión será por 2 años, la misma igual que la anterior que se comunicará al Colegio Profesional respectivo.

Art. 67.- Para la imposición de las sanciones se tendrá en cuenta las circunstancias atenuantes y agravantes de la infracción estipuladas en el Reglamento.

C A P I T U L O V

DISPOSICIONES GENERALES

ARTICULO CUADRAGESIMO QUINTO.- El I. Concejo será el órgano de apelación al que podrá concurrir cualquier persona natural o jurídica que discrepe o se sienta afectada por las resoluciones de la Comisión de Centro Histórico.

INSTITUTO NACIONAL
 DE PATRIMONIO CULTURAL 
 CERTIFICO QUE ES FIEL COPIA
 DEL ORIGINAL

28 ENE 2020

INSTITUTO NACIONAL DE PATRIMONIO CULTURAL DEL ECUADOR

ROCAFUERTE 1367 Y GUAYAQUIL - PLAZA DE STO. DOMINGO - TELFS. 515845 - 518692
ANTIGUO EDIFICIO DEL MINISTERIO DE EDUCACION - CASILLA 351 - QUITO - ECUADOR

Nº DOCUMENTO BASE PARA ORDENANZA (Quito)
-16-

Conocida la apelación, la resolución del I. Concejo causará ejecutoria y prevalecerá sobre la de la Comisión mencionada.

Se considerará como interpuesta la apelación, por la simple presentación del reclamo del interesado en la Secretaría del Municipio de la ciudad (.....), dentro de los 15 días posteriores a la resolución de la Comisión de Centro Histórico. El reclamo presentado, deberá ser resuelto en la Sesión Ordinaria próxima del I. Concejo y se notificará la resolución a las partes.

la apelación se sustentará en la violación cometida por la Comisión de Centro Histórico de claras disposiciones legales.

Si la apelación fuese desechada, se sancionará al interponente y a los profesionales que lo patrocinan, con una multa de mil a diez mil sucres. Esta multa acrecentará el erario Municipal.

ARTICULO CUADRAGESIMO SEXTO.- Derógase todas aquellas Ordenanzas, así como las disposiciones que se hubieren expedido y que se opongan a la presente.

C A P I T U L O VI

DISPOSICIONES TRANSITORIAS

ARTICULO CUADRAGESIMO SEPTIMO.- Se convalidan las designaciones realizadas de los integrantes de la Comisión de Centro Histórico.

FIRMAS DE AUTORIDADES MUNICIPALES

INSTITUTO NACIONAL DE PATRIMONIO CULTURAL
[Firma]
DIRECTOR NACIONAL DEL INSTITUTO
DE PATRIMONIO CULTURAL
VISTO BUENO

INSTITUTO DE PATRIMONIO CULTURAL
DEL ECUADOR
Arq. Leonardo Arcos M.
JEFE NACIONAL DEPARTAMENTO DE RESTAURACION Y CENTROS HISTORICOS
VISTO BUENO

[Firma]
Arq. Pedro Vizcaino L.
C OPIACION Y REDACCION

Este Documento fue elaborado por el Departamento de Restauración Arquitectónica y Centros Históricos. Unidad de Preservación de Centros Históricos, en base a la Ordenanza de Quito, Cuenca, recomendaciones emanadas por el I.N.I.C., la Ley de Patrimonio Cultural y documentos internacionales de preservación.

INSTITUTO NACIONAL DE PATRIMONIO CULTURAL
CERTIFICO QUE ES FIEL COPIA DEL ORIGINAL
.....

28 ENE 2020

ELADIO DE VALDENEBRO - ARQUITECTO

9 DE OCTUBRE 457 - OF. 10-N FONOS 540-543 - QUITO

INFORME

Sobre la selección final de casas, como primera conclusión del "Plan para la Preservación de Singulares Construcciones ubicadas por fuera del Centro Histórico de Quito", selección definida por la Comisión Interinstitucional Asesora (Parco Central - Municipio - I. de Patrimonio) en cuatro sesiones de trabajo realizadas entre XI-6 y XI-13 de este año, sobre el estudio detallado de 120 casas.

15-XI-84

INSTITUTO NACIONAL
DE PATRIMONIO CULTURAL**CERTIFICO QUE ES COMPULSA
DE LA FOTOCOPIA QUE REPOSA
EN EL EXPEDIENTE**

29 ENE 2020

SELECCION FINAL DE LAS CASAS

PRIMER GRUPO

25 Casas que son propiedad privada y que tienen, a más - de sus cualidades intrínsecas, condiciones urbanísticas favorables para ser salvadas con la Alternativa B - Transferencia de Coeficientes:

- # 32 Colón 1643 entre 10 de Agosto y 9 de Octubre.
- # 83 9 de Octubre 1221 entre Santa Maria y M. Veitimilla.
- # 76 6 de Diciembre 1600 y Wilson N.E.
- # 78 12 de Octubre 1795 y Baquerizo S.O.
- # 75 12 de Octubre entre Washington y Robles.
- # 31 Amazonas 1259 y Cordero S.O.
- # 65 Colón y Urbina S.E.
- # 119 10 de Agosto Colón y Cordero S.O.
- # 118 10 de Agosto y Mercadillo N.O.
- # 59 6 de Diciembre y Veintimilla N.O.
- # 34 Cordero 1951 entre 10 de Agosto y Páez
- # 84 9 de Octubre 1248 y M. Veintimilla S.E.
- # 66 Plaza 138 entre Patria y 18 de Septiembre

INSTITUTO NACIONAL
DE PATRIMONIO CULTURAL



CERTIFICO QUE ES COMPULSA
DE LA FOTOCOPIA QUE REPOSA
EN EL EXPEDIENTE

28 ENE 2020

- # 125 18 de Septiembre y Reina Victoria N.E.
- # 79 12 de Octubre 1753 entre Cordero y Baquerizo.
- # 95 Almagro 1268 entre Niña y Orellana
- # 102 Colombia 1217 y Solano S.O.
- # 47 Carrión 472 entre 6 de Diciembre y Reina Victoria.

Conjunto de

- vecindad:
- # 2 Washington 885 y Páez S.E.
 - # 3 Washington 916 y Páez N.O.
 - # 4 Washington 884 y Páez N.E.
 - # 121 Washington 909 y Páez S.O.

Conjunto de

vecindad y

- estilo:
- # 16 Robles 769 y 9 de Octubre S.E.
 - # 131 9 de Octubre 354 entre Robles y Washington.
 - # 132 9 de Octubre 334 entre Robles y Washington.

SEGUNDO GRUPO

19 Casas que son propiedad privada y que merecen ser pre-inventariadas, aunque por diversas carencias, no están en el primer grupo:

- # 52 Amazonas 898 y Wilson S.E.
- # 116 18 de Septiembre 1058 entre América y Versailles.
- # 73 Tamayo 413 y Roca N.O.
- # 114 Buenos Aires 242 y Larrea N.E.
- # 1 18 de Septiembre 653 entre 10 de Agosto y Páez.

INSTITUTO NACIONAL
DE PATRIMONIO CULTURAL



CERTIFICO QUE ES COMPULSA
DE LA FOTOCOPIA QUE REPOSA
EN EL EXPEDIENTE

28 ENE 2020

- # 23 9 de Octubre 275 y Washington S.O.
- # 120 6 de Diciembre y Orellana N.O.
- # 10 Patria 100 y 9 de Octubre N.E. X
- # 110 12 de Octubre 1626 y Madrid N.E.
- # 126 Veintimilla y 6 de Diciembre N.E.
- # 82 9 de Octubre 1160 y Santa María N.E.
- # 106 Colón 394 entre 6 de Diciembre y Tama-
yo.
- # 68 6 de Diciembre 1332 y Roca N.E.
- # 115 América 608 y 610 y Santiago N.E.
- # 53 Veintimilla 838 entre Amazonas y Juan
León Mera

Conjunto de
castillos de

- la Roca:
- # 37 Roca 577 y Juan León Mera S.E.
 - # 49 Roca 518 y Reina Victoria N.O.
 - # 38 Roca 562 entre Reina Victoria y Juan
León Mera.
 - # 39 Roca 509 y Reina Victoria S.O.

TERCER GRUPO

11 Casas que por su tipo de propietarios pueden salvarse con tratamiento diferente al primer grupo, pero merecen declaratoria del I. Patrimonio:

Comunidad Religiosa:

- # 109 España y Ladrón de Guevara N.E.

Embajadas:

- Italia # 127 La Isla y Albornoz
- U.S.A. # 122 Isabel la Católica y Zaldumbide
- Brasil 12 de Octubre y Colón

INSTITUTO NACIONAL
DE PATRIMONIO CULTURAL

CERTIFICO QUE ES COMPULSA
DE LA FOTOCOPIA QUE REPOSA
EN EL EXPEDIENTE

28 ENE 2020

Argentina # 108 Bodero y 6 de Diciembre
Vaticano (Nunciatura) # 129 América y Mercadillo

Entidades Oficiales:

Tribunal de Garantías # 96 Tarqui entre 6 de Diciembre
y Vacas.

C.F.N. # 17 Robles 751 entre 9 de Octubre y Amazonas
Ministerio de Trabajo # 100 Pazmiño 216 y Saá N.O.

Bancos Privados:

Popular # 19 Carrión entre 9 de Octubre y Amazonas
Crédito Agrícola # 99 Piedrahita 317 y 6 de Diciembre S.O.

ELADIO DE VALDENEBRO.

INSTITUTO NACIONAL
DE PATRIMONIO CULTURAL



CERTIFICO QUE ES COMPULSA
DE LA FOTOCOPIA QUE REPOSA
EN EL EXPEDIENTE

28 ENE 2020

RP



SIMBOLOGIA	
	MONUMENTO
	ZONA DE PROTECCIÓN AMBIENTAL URBANA
	ÁREA DE INFLUENCIA AMBIENTAL URBANA
	ÁREA DE PROTECCIÓN AMBIENTAL URBANA
	ZONA DE TRÁNSITO PEATONAL
	ZONA DE TRÁNSITO VEHICULAR
	ZONA DE TRÁNSITO MIXTO
	ZONA DE TRÁNSITO CICLISTA
	ZONA DE TRÁNSITO DE TRANSPORTE PÚBLICO
	ZONA DE TRÁNSITO DE TRANSPORTE PRIVADO
	ZONA DE TRÁNSITO DE TRANSPORTE ESPECIALIZADO
	ZONA DE TRÁNSITO DE TRANSPORTE DE EMERGENCIA

INSTITUTO NACIONAL
DE PATRIMONIO CULTURAL

CERTIFICO QUE ES FIEL COP
DEL ORIGINAL

28 ENE 2020

DELIMITACIÓN DE LAS ÁREAS HISTÓRICAS DE LA CIUDAD DE QUITO

ESTUDIO	1. VERIFICACIÓN DE DATOS DE LAS PLANTACIONES 2. PLAN DE PRESERVACIÓN DE LAS ÁREAS HISTÓRICAS 3. PLAN DE PRESERVACIÓN DE LAS ÁREAS HISTÓRICAS 4. PLAN DE PRESERVACIÓN DE LAS ÁREAS HISTÓRICAS
OCURRIERON	1. PLAN DE PRESERVACIÓN DE LAS ÁREAS HISTÓRICAS 2. PLAN DE PRESERVACIÓN DE LAS ÁREAS HISTÓRICAS 3. PLAN DE PRESERVACIÓN DE LAS ÁREAS HISTÓRICAS

[Signature]

ANEXO 2						
DECLARATORIA 1984						
SECTORES, CALLES Y EDIFICIOS HISTÓRICOS SEÑALADOS POR EL ESTUDIO "PLAN DE PRESERVACIÓN Y PUESTA EN VALOR DE SINGULARES CONSTRUCCIONES EDIFICADAS A PRINCIPIOS Y MEDIADOS DEL SIGLO XX, FUERA DEL CENTRO HISTÓRICO DE QUITO"						
DESCRIPCIÓN	NUMERO	PARROQUIA	PREDIO	CLAVE CATASTRAL	DIRECCIÓN DECLARATORIA 1984	PROPIETARIO
CASAS QUE SON DE PROPIEDAD PRIVADA Y QUE TIENEN A MÁS DE SUS CALIDADES INTRÍNECAS, CONDICIONES URBANÍSTICAS FAVORABLES	1	MARISCAL SUCRE	72382	1050303006	#32 Colón 1643 entre 10 de Agosto y 9 de Octubre	TECNÓMEGA C.A.
	2	MARISCAL SUCRE	52160	1060401006	#83 9 de Octubre 1221 entre Santa María y M. Veintimilla.	CORTE SUPREMA DE JUSTICIA
	3	MARISCAL SUCRE	69886	1040412010	#76 6 de Diciembre 1600 y Wilson N.E.	MINISTERIO DE RELACIONES EXTERIORES Y MOVILIDAD HUMANA
	4	MARISCAL SUCRE	3633872	1040513005	#78 12 de Octubre 1795 y Baquerizo S.O.	FIDEICOMISO TORRES DEL CASTILLO
	5	MARISCAL SUCRE	20059	1030401001	#75 12 de Octubre entre Washington y Robles.	BARBA CHIRIBOGA MARIA DEL CARMEN CLARA LUZY OTRO
	6	MARISCAL SUCRE	86163	1050427009	#31 Amazonas 1259 y Cordero S.O.	IZQUIERDO RODRIGUEZ ANVES
	7	MARISCAL SUCRE	44268	1050501001	#65 Colón y Urbina S.E.	FUNDACION INNOVACION EN LA EDUCACION
	8	BELISARIO QUEVEDO	46219	1060302004	#119 10 de Agosto Colón y Cordero S.O.	MUNICIPIO DEL DISTRITO METROPOLITANO DE QUITO
	9	BELISARIO QUEVEDO	53807	1050302007	#118 10 de Agosto y Mercadillo N.O.	DELGADO VILLALBA JULIO MIGUEL
	10	MARISCAL SUCRE	19561	1040428008	#59 6 de Diciembre y Veintimilla N.O.	MENDIETA NARVAEZ MANUEL JESUS
	11	MARISCAL SUCRE	29361	1050316004	#34 Cordero 1951 entre 10 de Agosto y Páez	DURINI PALACIOS JUANA ROSA JOSEFINA
	12	MARISCAL SUCRE	131159	1060415020	#84 9 de Octubre 1248 y M. Veintimilla S.E.	CONFEDERACION DE TRABAJADORES DEL ECUADOR C T E
	13	MARISCAL SUCRE	38635	1030310005	#66 Plaza 138 entre Patria y 18 de Septiembre	ORQUESTA SINFONICA NACIONAL
	14	MARISCAL SUCRE	145	1030317004	#125 18 de Septiembre y Reina Victoria N.E.	ROCAFUERTE SEGUROS S A
	15	MARISCAL SUCRE	3623187	1040523012		INMOBILIARIA BAVARIA S.A.
			VARIOS PREDIOS	1040523004	#79 12 de Octubre 1753 entre Cordero y Baquerizo	PROPIEDAD HORIZONTAL
	16	MARISCAL SUCRE	51697	1060511003	#95 Almagro 1268 entre Niña y Orellana	FIDEICOMISO MERCANTIL BOULEVARD ORELLANA
	17	ITCHIMBIA	79891	1020305011	#102 Colombia 1217 y Solano S.O.	FERNANDEZ SANCHEZ JORGE MARCELO
	18	MARISCAL SUCRE	81785	1040429010	#47 Carrión 472 entre 6 de Diciembre y Reina Victoria.	FLORES SUAREZ DAVID ALEJANDRO
	19	MARISCAL SUCRE	59115	1040318001	#2 Washington 885 y Páez S.E.	ACOSTA MARTINEZ LUIS ALFONSO
	20	MARISCAL SUCRE	37539	1040319005	#3 Washington 916 y Páez N.O.	INMOBILIARIA KITLASZ CIA LTDA
	21	MARISCAL SUCRE	69739	1040326001	#4 Washington 884 y Páez N.E.	MINISTERIO DE INCLUSION ECONOMICA Y SOCIAL
	22	MARISCAL SUCRE	29914	1040320003	#121 Washington 909 y Páez S.O.	MUNICIPIO DEL DISTRITO METROPOLITANO DE QUITO
	23	MARISCAL SUCRE	13363	1040317001	#16 Robles 769 y 9 de Octubre S.E.	CASTRO SANCHEZ FAUSTO RENE
	24	MARISCAL SUCRE	75434	1040317008	#131 9 de Octubre 354 entre Robles y Washington	RODRIGUEZ MOSCOSO EUCLIDES GUSTAVO
25	MARISCAL SUCRE	9121	1040317009	#132 9 de Octubre 334 entre Robles y Washington	BARRAGAN CUNALATA ANGEL WILLIAM	
CASAS QUE SON DE PROPIEDAD PRIVADA Y QUE MERECEN SER PRE INVENTARIADAS	1	MARISCAL SUCRE	79425	1040401015	#52 Amazonas 898 y Wilson S.E.	SALVADOR D LALAMA TOLOA
	2	SAN JUAN	32942	1040223010	#116 18 de Septiembre 1058 entre América y Versalles.	TERAN CORDOVA MIGUEL ANGEL
	3	MARISCAL SUCRE	64168	1030409012	#73 Tamayo 413 y Roca N.O.	ULICI AMALIA LAURA SIMONA
	4	SAN JUAN	73084	1020205010	#114 Buenos Aires 242 y Larrea N.E.	VÁLLEJO ORTIZ CARLOS EDUARDO
	5	MARISCAL SUCRE	50794	1030301002	#1 18 de Septiembre 653 entre 10 de Agosto y Páez	SANCHEZ PINUELA MARIANA DE JESUS
	6	MARISCAL SUCRE	1781	1030303010	#23 9 de Octubre 272 y Washington S.O.	BUSTAMANTE GUAICHA LUIS ANIBAL
	7	ÑAQUITO	627557	1060516017	#120 6 de Diciembre y Orellana N.O.	FIDEICOMISO MESON UNO
	8	MARISCAL SUCRE	1807	1030314008	#10 Patria 100 y 9 de Octubre N.E.	BANCO INTERNACIONAL S.A.
	9	MARISCAL SUCRE	20916	1030514011	#110 12 DE Octubre 1626 y Madrid N.E.	CIA SIMAR DEL ECUADOR SA
	10	MARISCAL SUCRE	35140	1040413001	#126 Veintimilla y 6 de Diciembre N.E.	GALERIA DE ARTE NACIONAL Y TURISMO CIA LTDA
	11	MARISCAL SUCRE	588	1060415015	#82 9 de Octubre 1160 y Santa María N.E.	CASTRO MUPENDA PABLO AUGUSTO
	12	ÑAQUITO	32616	1050515035	#106 Colón 394 entre 6 de Diciembre y Tamayo	PROMOINBEL S A
	13	MARISCAL SUCRE	47863	1030410003	#68 6 de Diciembre 1332 y Roca N.E.	MUNICIPIO DEL DISTRITO METROPOLITANO DE QUITO
	14	SAN JUAN	91322	1030207013	#115 América 608 y 610 y Santiago N.E.	MONTENEGRO AYORA VERONICA IAZMIN
	15	MARISCAL SUCRE	24968	1040401013	#53 Veintimilla 838 entre Amazonas y Juan León Mera	JUNTA NACIONAL D DEFENSA DEL
	16	MARISCAL SUCRE	82300	1040315001	#37 Roca 577 y Juan León Mera S.E.	LOPEZ AVILA ENRIQUE REINALDO
	17	MARISCAL SUCRE	76353	1040415007	#49 Roca 518 y Reina Victoria N.O.	RUSSNAIK NICOLE LUCIA Y OTRAS
	18	MARISCAL SUCRE	49462	1040415009	#38 Roca 562 entre Reina Victoria y Juan León Mera.	FUNDACION ECUATORIANA OBRA DE JESUS MARIA Y JOSE
	19	MARISCAL SUCRE	59021	1030307005	#39 Roca 509 y Reina Victoria S.O.	MERCHAN REYES LUIS OSWALDO
CASAS QUE POR SU TIPO DE PROPIETARIOS PUEDEN CONSTAR EN LA DECLARATORIA	1	MARISCAL SUCRE	22184	1020404001	#109 España y Ladrón de Guevara N.E.	COMUNIDAD RELIGIOSA DOMINICANAS
	2	BELISARIO QUEVEDO	130841	1070210001	Italia #127 La Isla y Albornoz	EMBAJADA DE ITALIA
	3	MARISCAL SUCRE	130680	1040606011	U.S.A. #122 Isabel La Católica y Zaldumbice	EMBAJADA DE LOS ESTADOS UNIDOS DE AMERICA
	4	MARISCAL SUCRE	73485	1040507009	Brasil 12 de Octubre y Colón	REPUBLICA FEDERAL DEL BRASIL BRASIL
	5	ÑAQUITO	36991	1070610001	Argentina #108 Bodero y 6 de Diciembre	GOBIERNO DE LA REPUBL ARGENTINA
	6	BELISARIO QUEVEDO	22476	1060206001	Vaticano (Nunciatura) #129 América y Mercadillo	CONFERENCIA EPISCOPAL ECUATORIANA
	7	ITCHIMBIA	133201	1020308004	Tribunal de Garantías #96 Tarquí entre 6 de Diciembre y Vacas	EMBAJADA DE LA REPUBLICA ARABE DE EGIPTO
	8	MARISCAL SUCRE	25312	1040317002	C.F.N. #17 Robles 751 entre 9 de Octubre y Amazonas	PROCURADURIA GENERAL D L NAC
	9	ITCHIMBIA	131519	1010207002	Ministerio de Trabajo #100 Pazmiño 216 y Saá N.O.	MINISTERIO DE INCLUSION ECONOMICA Y SOCIAL
	10	MARISCAL SUCRE	90050	1040310008	Popular #19 Carrión entre 9 de Octubre y Amazonas	KENDA ZEVALLOS MARIO RODOLFO
	11	ITCHIMBIA	13761	1020215005	Crédito Agrícola #99 Piedrahita 317 y 6 de Diciembre S.O.	COLEGIO DE ABOGADOS DE PICHINCHA

ANEXO 3

- RESOLUCIÓN N°384 DE 04 DE MARZO DE 1996 DEL CONCEJO METROPOLITANO DE QUITO
- CUADRO DE IDENTIFICACIÓN DEL PREDIO ACTUALIZADO DEL INMUEBLE QUE SE ESTABLECE EN LA RESOLUCIÓN

6 10

Concejo del Distrito Metropolitano de Quito

384

4 MAR. 1996

Señores

DIRECCION DE PLANIFICACION - AREAS HISTORICAS

GENEUSTAETTER

presente

De mi consideración:

Me permito comunicarle que el Concejo Metropolitano de Quito, en sesión pública ordinaria realizada el día miércoles 28 de febrero de 1996, al considerar el informe IC-96-092 de la Comisión de Areas Históricas, y de conformidad a lo que establece el Art. 9, Capítulo I de la Ordenanza de Reglamentación Metropolitana de Quito No. 3050, así como los Arts. 18 y 19, Capítulo III de la Ley de Patrimonio Cultural, resolvió autorizar la inclusión en el Inventario de Edificaciones Protegidas, la casa ubicada en la calle Wimper 480 y Coruña, de propiedad de la señora GENEUSTAETTER.

Resolución que pongo en su conocimiento para los fines pertinentes.

Atentamente,

Lcdo. Gustavo Saltos Saltos
SECRETARIO GENERAL DEL CONCEJO METROPOLITANO DE QUITO

Anexo: Copia del Informe IC-96-092

C.C.: ADM. ZONAL NORTE

PROCURADURIA

XAS.

(9)
nove

CONCEJO METROPOLITANO DE QUITO
SECRETARIA DE COMISIONES

INFORME # IC-96-092

INFORME DE LA COMISIÓN DE ÁREAS HISTÓRICAS.

MATERIA DEL INFORME: INCLUSIÓN EN EL INVENTARIO SELECTIVO DE EDIFICACIONES PROTEGIDAS DEL INMUEBLE DE PROPIEDAD DE LA SEÑORA GI NEUSTAETTER, UBICADA EN LA CALLE WHIMPER 480 Y CORUÑA.

APROBADO:
960229

SEÑOR ALCALDE:

La Comisión de Áreas Históricas, en sesión realizada el jueves 15 de febrero de 1996, resolvió emitir **DICTAMEN FAVORABLE**, para que el I. Concejo, de conformidad a lo que establece el Art. 9, Capítulo I, de la Ordenanza de Reglamentación Metropolitana de Quito # 3050, que dice: "La Dirección de Planificación, se encargará de la complementación y actualización del inventario y catálogo, sujetos a la aprobación del I. Concejo, previo dictamen de la Comisión de Áreas Históricas. Además organizará el sistema de archivo y documentación de las Áreas Históricas", así como los Arts. 18 y 19 Capítulo III de la Ley de Patrimonio Cultural, **AUTORICE** la inclusión en el Inventario de Edificaciones Protegidas de la casa ubicada en la calle Whimper # 480 y Coruña de esta ciudad, de propiedad de la señora **GI NEUSTAETTER**, quien ha solicitado que su inmueble sea ingresado a dicho inventario.

Atentamente,

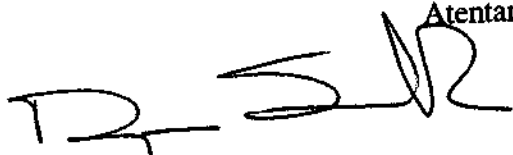

Econ. Roque Sevilla Larrea,
**PRESIDENTE DE LA COMISIÓN
DE ÁREAS HISTÓRICAS,**

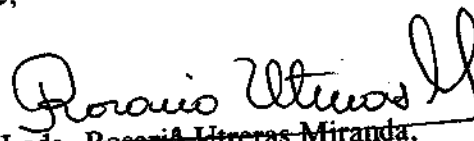

~~Leda Rosarió Utreras Miranda,~~
**CONCEJALA MIEMBRO DE
LA COMISIÓN DE ÁREAS
HISTÓRICAS.**

Quito, febrero 15 de 1996
Adjunto documentación
ELC/ELC.

8/01/96

CONCEJO METROPOLITANO DE QUITO
SECRETARIA DE COMISIONES

INFORME # IC-96-092

INFORME DE LA COMISIÓN DE ÁREAS HISTÓRICAS.

MATERIA DEL INFORME: INCLUSIÓN EN EL INVENTARIO SELECTIVO DE EDIFICACIONES PROTEGIDAS DEL INMUEBLE DE PROPIEDAD DE LA SEÑORA GI NEUSTAETTER, UBICADA EN LA CALLE WHIMPER 480 Y CORUÑA.

APROBADO:

SEÑOR ALCALDE:

La Comisión de Áreas Históricas, en sesión realizada el jueves 15 de febrero de 1996, resolvió emitir **DICTAMEN FAVORABLE**, para que el I. Concejo, de conformidad a lo que establece el Art. 9, Capítulo I, de la Ordenanza de Reglamentación Metropolitana de Quito # 3050, que dice: "La Dirección de Planificación, se encargará de la complementación y actualización del inventario y catálogo, sujetos a la aprobación del I. Concejo, previo dictamen de la Comisión de Áreas Históricas. Además organizará el sistema de archivo y documentación de las Áreas Históricas", así como los Arts. 18 y 19 Capítulo III de la Ley de Patrimonio Cultural, **AUTORICE** la inclusión en el Inventario de Edificaciones Protegidas de la casa ubicada en la calle Whimper # 480 y Coruña de esta ciudad, de propiedad de la señora **GI NEUSTAETTER**, quien ha solicitado que su inmueble sea ingresado a dicho inventario.

Atentamente,

Econ. Roque Sevilla Larrea,
PRESIDENTE DE LA COMISIÓN DE ÁREAS HISTÓRICAS,

Lcda. Rosario Utreras Miranda,
CONCEJALA MIEMBRO DE LA COMISIÓN DE ÁREAS HISTÓRICAS.

Quito, febrero 15 de 1996
Adjunto documentación
ELC/ELC.

IC. 96 - 092

Resuelto

② Verde

Quito, 15 de Febrero de 1996

Economista

Roque Sevilla

PRESIDENTE DE LA COMISION DE AREAS HISTORICAS

Presente.-

De mi consideración:

Adjunto a la presente el documento que resume los justificativos para la posible inclusión en el Inventario de Edificaciones Protegidas de la casa ubicada en la calle Whimper N° 480 y Coruña de esta ciudad, solicitada por su propietaria señora Gi Neustaetter, en cumplimiento al pedido formulado por el señor Lcdo. Jorge Román quien presidió la sesión ordinaria de la Comisión del día 8 de febrero anterior para la resolución respecto a este tema.

Atentamente,



Arq. Colón Cifuentes

Jefe de Areas Históricas

DIRECCION DE PLANIFICACION

...IFICATIVOS PARA LA INCLUSION EN EL INVENTARIO DE EDIFICACIONES
...EGIDAS DE LA CASA UBICADA EN LA CALLE WHIMPER Nº 480 Y CORUÑA,
...CITADA POR SU PROPIETARIA SEÑORA GI NEUSTAETTER

... es una casa de residencia construida en el año 1958 por el
...itecto checoslovaco Carlos Kohn Kagan en base a su propio
...eño arquitectónico ubicado en la línea proto-racionalista que se
...arrolla en nuestra ciudad durante las décadas de los años
...renta, cincuenta y aún parte de los sesenta.

...arquitecto Kohn forma parte de una trilogía de arquitectos
...ranjeros que llegan al país entre 1939 y 1942 y que marcan una
...uadera corriente arquitectónica en ese entonces de introducción
...racionalismo, estos son el mencionado Carlos Kohn, Otto Glass
...e fue otro arquitecto inmigrante checoslovaco y el uruguayo
...berto Gatto Sobral del equipo de Guillermo Jones Odriozola
...tratado para realizar el primer plan regulador de Quito.

... libro "Quito: Arquitectura y Modernidad 1850 - 1950" del autor
...sé Paúl Aguilar, editado por el Museo Municipal Alberto Mena
...amaño vale citar algunos párrafos que describen esta decisiva
...fluencia en nuestra arquitectura: "A fines de los años treinta
...1939) llegan los inmigrantes Carlos Kohn Kagan y Otto Glass Pick,
...mbos checoslovacos, quienes cambian en gran medida los conceptos
...arquitectónicos que habían en la ciudad. Obviamente, sus
...referencias principales se encontraban en la escuela alemana de la
...auhaus, y es así como lentamente van imponiendo en las calles de
...uito una arquitectura purista, de planos lisos y blancos, de
...paredes sinuosas y distintos ejes visuales.

... Carlos Kohn gana en 1945 su primer Premio Ornato con una casa en
...as calles Colón y 12 de Octubre, ya derruida, y posteriormente con
...u residencia en la calle García. Inmigró junto con su hermano
...tto, con quien poseían un estudio de arquitectura en Praga.
...ntre sus casas de los cuarentas e inicios de los cincuentas se
...destacan principalmente la de la familia Acosta Velasco, en la
...venida 12 de Octubre y García, la de su propiedad, la casa del

coronel Carlos Guerrero que ya mencionamos como ganadora del Premio Barnato, la casa Cobo, en la calle Manuel Larrea y Av. Pérez Guerrero, y muchas otras casas, especialmente en la ciudadela Bolívar...

En 1951, en Quito, se funda la facultad de Arquitectura como institución independiente. Sin embargo, en la década de los cincuenta es cuando se cristalizan de mejor manera los principios que hasta hoy rigen en la arquitectura; principios del racionalismo e internacionalismo...

Carlos Kohn fue profesor en la Universidad Central durante algunos años, y en las calles de Quito pueden encontrarse muchas casas en su estilo: uso de piedra en marcos de puertas y ventanas, paredes curvas, que se encuentran con otras en ángulos de 45 y 60 grados, iluminación cenital mediante tragaluces en las losas de entrepiso, entrepisos de madera con diseños ortogonales..."

Son precisamente algunas de estas características las que se reconocen en la casa de residencia de la señora Neustaetter, sobre todo la excelente articulación de ambientes entre las zonas sociales, íntimas y de servicio mediante el uso de mamposterías a 45 y 60 grados para su adaptación a la morfología del terreno.

Es una edificación mas bien sobria, sin ornamentación, donde sus cualidades están en la composición volumétrica y en el producto espacial para el logro de una gran fluidez funcional. Además cabe destacarse la acertada implantación de la casa respecto a su entorno inmediato lo que ha permitido integrar las áreas exteriores de jardines con un excelente diseño de ornamentación vegetal por cuyas características nos permitimos recomendar que integre el inventario como elemento inseparable de la edificación, es decir como unidad predial total.

4/10
Cualto

I. MUNICIPIO DE QUITO
DIRECCION DE PLANIFICACION

FOTOS

CODIGOS

REGISTRO DE
PLANIFICACION DE LAS AREAS
URBANAS DE QUITO
DIRECCION DE ARQUITECTURA
URBANA DEL C.H.Q.

CLAVE CATASTRAL

CLAVE A.I.Q.

Nº HOJA

Mz.

Lote

ENCUESTADOR

Nº
480

INFORMACION EXISTEN.

FECHA:

23-I-96

DATOS GENERALES

1.1.3 OCUPACION DE PATIO%

USOS DEL SUELO %

TEMPORAL
PERMANENTE

PISO

SUB. PB 1º 2º 3º +

1.1.4 USO DE AREAS LIBRES

JARDINES BODEGAS
ESTACIONAL MIXTOS

1.1.5 OCUPACION DE ZAGUAN

TEMPORAL
PERMANENTE

Nº DE PREDIOS POR CASA 1

1.1.6. AGRUPACION ORIG. PREDIOS

DERECHA
IZQUIERDA

USOS DE COMERCIOS

PROPIO ALQUILADO MIXTO

1.2. NIVEL DE SERVICIOS

LA RED PUBLICA SIEMPRE POR HORAS DE REPENTE

EN LAS CALLES: NORMAL SE TAPA SIN SIFON

SI HIGIENICOS SON PRIVADOS COMUNAL NOTENE

SI HIGIENICOS SON PRIVADAS COMUNAL NOTENE

SI HIGIENICOS SON NORMAL BAJATENS. NOTENE

SI HIGIENICOS SON BARRIO OTRO BARRIO FUERA C.H.

SI HIGIENICOS SON BARRIO OTRO BARRIO FUERA C.H.

SI HIGIENICOS SON SI MEDIANAM NO

SI HIGIENICOS SON BARRIO OTRO BARRIO FUERA C.H.

SI HIGIENICOS SON FEO PELIGROSO FALTA EQU

SI HIGIENICOS SON 1 FAMILIA PROPIA MIXTA

SI HIGIENICOS SON Nº FAMILIAS ALQUILADA VACIA

SI HIGIENICOS SON VIVE EN CASA SU PROPIETARIO SI NO

1.4. ESTADO DE LA EDIFICACION

ACTUAL RECOMENDABLE

RIESG/OCUP POSIB.INTER PROTEC. PROP

NULO NINGUNA DEMOLICION

LEVE LEVE RESTAURAC.

MEDIANO MEDIANA REHABILIT.

ALTO ALTA NUEV EDIF. O.

CATALOGACION PROPUESTA

LOCALIZACION

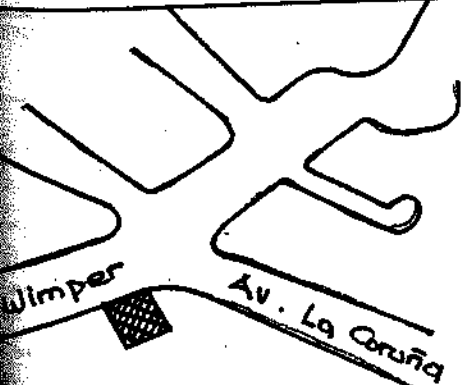

OBSERVACIONES: Propietaria: G. Neustater

NO TUVO ACCESO

EVALUACION FISICA DE LA EDIFICACION

ESTADÍSTICAS ESTADÍSTICAS		EVALUACION FISICA DE LA EDIFICACION																												
		MATERIALES										DEFECTOS										UBICACION			ESTAD					
		cubierta																												
		LD	TP	AD	MD	HC	H	PD	TJ	AS	ZN	DF	DS	PU	SC	AT	OX	AP	HD	RJ	PL	MS	SB	PB	1	2	3	B	R	M
		LADRILLO / BLOQUE	TAPIAL / BAHAREQUE	ADOBE / TIERRA	MADEIRA	HORMIGON / CEMENTO	HIERRO	PIEDRA	TEJA	ASBESTO	ZINC	DEFORMADO	DESPRENDIDO	PUDRICION	SOCAVAMIENTO	ASENTAMIENTO	OXIDACION	APOLLILLADO	HUMEDAD	RAJADURAS	PLANTAS	MUSGOS	SUBSUELO / BAJO NIVEL CALLE	PLANTA BAJA	1º PISO	2º PISO	3º PISO	BUENO	REGULAR	MALO
TECHO	X																													
NIVEL DESNIVEL	X																													
SIN PATIO																														
1º PATIO																														
2º PATIO																														
3º PATIO																														
HUERTA																														
TOTAL																														
0																														
1º	X					X																								X
2º																														
3º																														
+ HUERTA	X																													
LIGERA	X																													X
PESADA																														
ABIERTA																														
CERRADA																														
PANO LISO																														X
CON MOLDURAS	X																													X
DECORACION																														X
PORTADA																														X
EMPOTRADOS																														X
SOBRESALIDOS																														X
RECTOS	X																													X
CON ARCOS																														X
DINTEL																														X
CHAFLAN																														X
OTROS																														X
ALERO	X																													X
ANTEPECHO	X																													X
CORNISA																														X
BALAUSTRADA																														X
CODIGOS		LD	TP	AD	MD	HC	H	PD	TJ	AS	ZN	DF	DS	PU	SC	AT	OX	AP	HD	RJ	PL	MS	SB	PB	1	2	3	B	R	M
ASO						X																								X
ANAS	X	X						X																						X
AS	X				X	X																								X
AS	X				X	X																								X
AS	X	X			X	X																								X
AS	X				X	X																								X
AS	X				X	X																								X

3	INTEGRADO EN TRECHO DE VALOR	
2	NO INTEGRADA, TRECHO SIN VALOR	
0	NO INTEGRADA, TRECHO CON VALOR	
0	INTEGRADA, TRECHO SIN VALOR	
TOTAL		0

U
0710

Esquema de planta

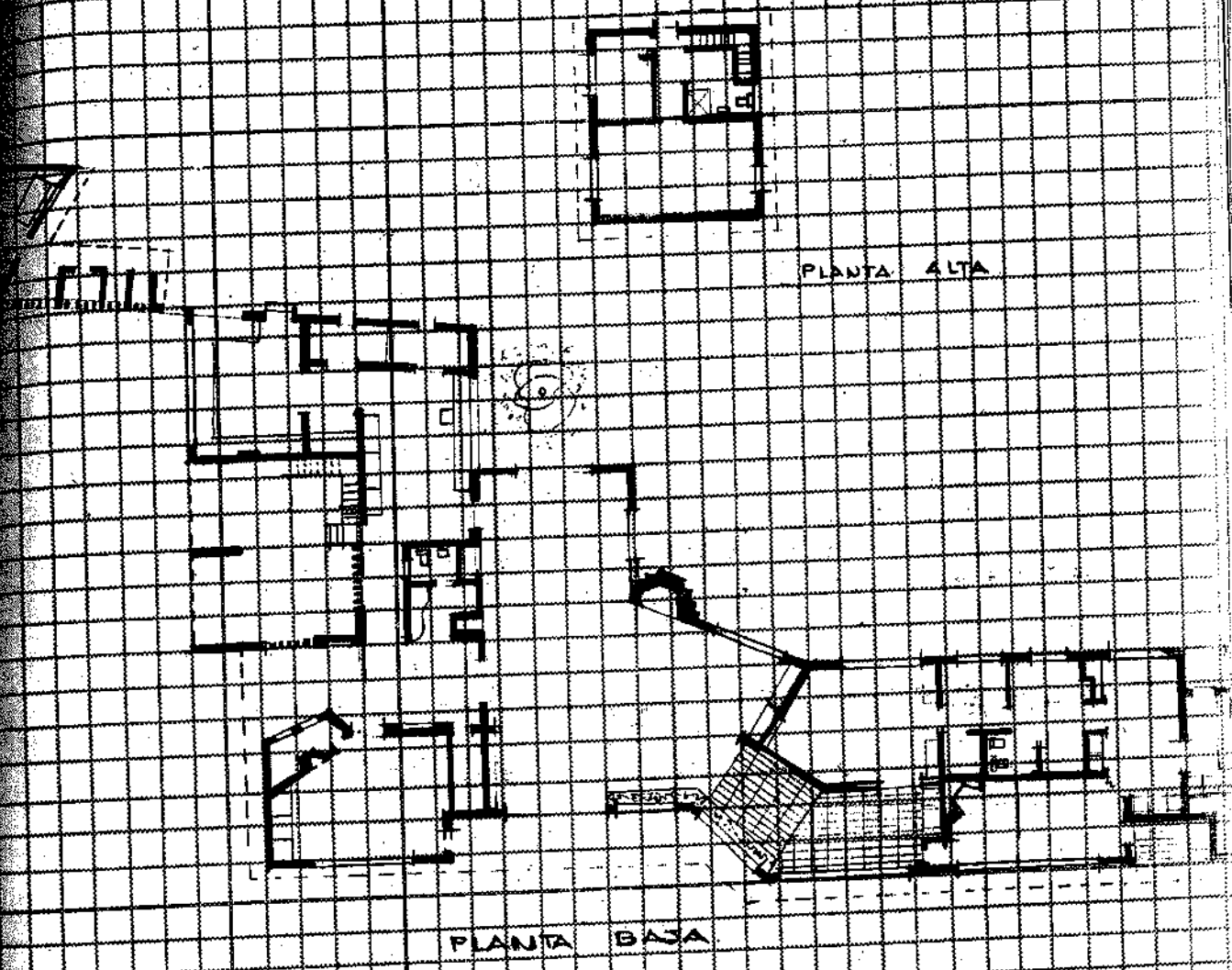

Esquema de corte

DATACION	
1534 - 1830	
1830 - 1870	
1870 - 1930	
1930 EN ADELANTE	X
1958	

VALORACION DE LA EDIFICACION		
ESTADO DE CONSERVACION DE LA EDIFICACION		
3	BIEN CONSERVADA + 70 %	X
2	CONSERVACION MEDIA > 30 % < 70 %	
1	RUINOSA < 30 %	
0	SOLAR O RUINA TOTAL ()	
TOTAL		

REVISADO POR
Colón
Cifuentes

ANEXO 3

ACTUALIZACIONES DEL INVENTARIO MEDIANTE RESOLUCIONES DEL CONCEJO METROPOLITANO DE QUITO

RESOLUCIÓN N°384 DE 04 DE MARZO DE 1996					
NUMERO	PARROQUIA	PREDIO	CLAVE CATASTRAL	DIRECCION	PROPIETARIO
1	IÑAQUITO	86187	1060610008	WHYMPER 480 Y AV. CORUÑA	FUNDACION AMIGOS DEL ECUADOR

ANEXO 4

- RESOLUCIÓN CON OFICIOS NÚMERO 1201, 1202 Y 1203 DEL 18 DE JUNIO DE 1996 DEL CONCEJO METROPOLITANO DE QUITO

- ANEXO 4A: LISTADOS ACTUALIZADOS DE EDIFICACIONES MONUMENTALES Y CASAS DE HACIENDA (EDIFICACIONES PROTEGIDAS QUE YA CONSTABAN CON LISTADOS Y QUE HAN SIDO INCORPORADOS DESDE EL DECRETO SUPREMO N°413)

- ANEXO 4B: LISTADO ACTUALIZADO DE EDIFICACIONES PROTEGIDAS ÁREA 2 - INVENTARIO SELECTIVO Y LISTADOS ACTUALIZADOS DE EDIFICACIONES PROTEGIDAS ÁREA 3 - NUCLEOS HISTORICOS DE PARROQUIAS (URBANAS Y SUBURBANAS)



Concejo del Distrito Metropolitano de Quito

18 JUN. 1996

Señores

PROCURADOR METROPOLITANO 1201

DIRECTOR DE PLANIFICACION 1202

JEFE DE AREAS HISTORICAS 1203

Presente

De mi consideración:

Me permito comunicarle que el Concejo Metropolitano de Quito en sesión pública ordinaria realizada el día martes 4 de junio de 1996, al considerar el informe IC-96-093 de la Comisión de Area Históricas, resolvió aprobar el **Inventario Selectivo de Edificaciones Protegidas** en sus distintas áreas, conforme lo estipula el Art. 9 de la Ordenanza de Reglamentación Metropolitana de Quito No. 3050, por lo que el Inventario Selectivo queda de la siguiente manera:

CUADRO No. 1

Cuadro comparativo de las fichas de inventario Area 2 (selectivo de barrios de Quito), realizadas en 1989 y las propuestas en 1996 por la Dirección de Planificación y aprobadas por la Comisión de Areas Históricas en sesión del 29 de febrero de 1996.

INVENTARIO SELECTIVO

Nombre del Barrio	Fichas 1989	Fichas 1990
Mariscal Sucre *	190	190
Colón	19	15
Universitario*	8	8
Larrea	64	30
América	27	18
Santa Clara de San Millán	34	16
El Ejido*	16	16
La Alameda*	20	20
Chimbacalle	24	18
Belisario Quevedo	34	11
San Juan	61	32
TOTAL	497	374

13 JUN. 1996

En lo que se refiere a los barrios marcados con asteriscos (Mariscal Sucre, Universitario, El Ejido y La Alameda) el inventario queda intacto.

CUADRO No. 2

Cuadro comparativo de fichas de inventario Area 3 (parroquias urbanas y rurales del Distrito Metropolitano de Quito) realizadas en 1989 y las propuestas por la Dirección de Planificación en 1996 y aprobadas por la Comisión de Areas Históricas en sesión del 29 de febrero de 1996.

PARROQUIAS URBANAS

Nombre de parroquia	Fichas 1989	Fichas 1996	Porcentaje que sale
Guápulo	18	11	17 %
Chillogallo	54	10	65 %
Cotocollao	28	18	25 %
TOTAL	100	39	61 %

PARROQUIAS SUBURBANAS

Nombre de parroquia	Fichas 1989	Fichas 1996	Porcentaje que sale
1 Calacalí	102	26	74 %
2 San Antonio de Pichincha	44	10	77 %
3 Pomasqui	35	20	42 %
4 Calderón	35	15	57 %
5 Llano Chico	29	10	65 %
6 Zámbriza	28	10	64 %
7 Nayón	72	12	83 %
8 Tumbaco	51	10	80 %
9 Cumbayá	40	5	87 %
10 Guayllabamba	67	13	80 %
11 El Quinche	120	43	64 %
12 Checa	33	7	79 %
13 Yaruquí	49	14	71 %
14 Tababela	18	5	72 %
15 Puembo	29	16	44 %
16 Guangopolo	56	23	59 %
17 Alangasí	42	13	69 %
El Tingo*	0	4	-
18 La Merced	11	9	18 %



Concejo del Distrito Metropolitano de Quito

168
Concejo Metropolitano
Quito

18 JUN. 1996

Nombre de parroquia	Fichas 1989	Fichas 1996	Porcentaje que sale
19 Amaguaña	49	23	53 %
20 Lloa	38	8	79 %
21 Pintag	60	17	71 %
22 Nono	39	22	43 %
23 Nanegal*	0	13	--
24 Nanegalito*	0	7	--
25 Pacto*	0	14	--
26 Gualea*	0	6	--
27 Chavezpamba*	0	5	--
28 Atahualpa*	0	12	--
29 Conocoto	55	31	43 %
30 Puéllaro*	0	10	--
31 Perucho*	0	9	--
32 San José de Minas*	0	15	--
33 Pifo	53	15	71 %

Cabe señalar que el que en el mencionado inventario se han incorporado nuevas parroquias suburbanas que anteriormente no estaban registradas y que se encuentran señaladas con asteriscos.

Con la resolución del Concejo Metropolitano, comuníquese al señor Director de Planificación, al señor Procurador del Distrito Metropolitano de Quito para la continuación de los trámites de Ley y al señor Jefe de Areas Históricas.

Atentamente,

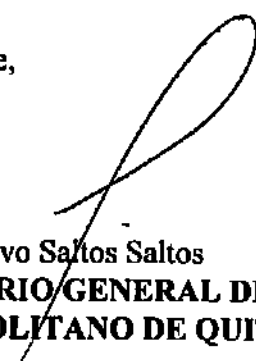
Lcdo. Gustavo Saltos Saltos
**SECRETARIO GENERAL DEL CONCEJO
METROPOLITANO DE QUITO**

Anexo: Copia del Informe IC-96-093

c.c.: Dirección de Avalúos y Catastros, Administración Zona Centro,
Administración Zona Norte, Administración Zona Sur

RMA.



Concejo del Distrito Metropolitano de Quito

167
Ciento sesenta y siete

Señores

18 JUN. 1996

PROCURADOR METROPOLITANO 1201
DIRECTOR DE PLANIFICACION 1202
JEFE DE AREAS HISTORICAS 1203

Presente

De mi consideración:

Me permito comunicarle que el Concejo Metropolitano de Quito en sesión pública ordinaria realizada el día martes 4 de junio de 1996, al considerar el informe IC-96-093 de la Comisión de Area Históricas, resolvió aprobar el **Inventario Selectivo de Edificaciones Protegidas** en sus distintas áreas, conforme lo estipula el Art. 9 de la Ordenanza de Reglamentación Metropolitana de Quito No. 3050, por lo que el Inventario Selectivo queda de la siguiente manera:

CUADRO No. 1

Cuadro comparativo de las fichas de inventario Area 2 (selectivo de barrios de Quito), realizadas en 1989 y las propuestas en 1996 por la Dirección de Planificación y aprobadas por la Comisión de Areas Históricas en sesión del 29 de febrero de 1996.

INVENTARIO SELECTIVO

Nombre del Barrio	Fichas 1989	Fichas 1990
Mariscal Sucre *	190	190
Colón	19	15
Universitario*	8	8
Larrea	64	30
América	27	18
Santa Clara de San Millán	34	16
El Ejido*	16	16
La Alameda*	20	20
Chimbacalle	24	18
Belisario Quevedo	34	11
San Juan	61	32
TOTAL	497	374

166
1000 sesenta y
Seis

18 JUN. 1996

En lo que se refiere a los barrios marcados con asteriscos (Mariscal Sucre, Universitario, El Ejido y La Alameda) el inventario queda intacto.

CUADRO No. 2

Cuadro comparativo de fichas de inventario Area 3 (parroquias urbanas y rurales del Distrito Metropolitano de Quito) realizadas en 1989 y las propuestas por la Dirección de Planificación en 1996 y aprobadas por la Comisión de Areas Históricas en sesión del 29 de febrero de 1996.

PARROQUIAS URBANAS

Nombre de parroquia	Fichas 1989	Fichas 1996	Porcentaje que sale
Guápulo	18	11	17 %
Chillogallo	54	10	65 %
Cotocollao	28	18	25 %
TOTAL	100	39	61 %

PARROQUIAS SUBURBANAS

Nombre de parroquia	Fichas 1989	Fichas 1996	Porcentaje que sale
1 Calacalí	102	26	74 %
2 San Antonio de Pichincha	44	10	77 %
3 Pomasqui	35	20	42 %
4 Calderón	35	15	57 %
5 Llano Chico	29	10	65 %
6 Zábiza	28	10	64 %
7 Nayón	72	12	83 %
8 Tumbaco	51	10	80 %
9 Cumbayá	40	5	87 %
10 Guayllabamba	67	13	80 %
11 El Quinche	120	43	64 %
12 Checa	33	7	79 %
13 Yaruquí	49	14	71 %
14 Tababela	18	5	72 %
15 Puembo	29	16	44 %
16 Guangopolo	56	23	59 %
17 Alangasí	42	13	69 %
El Tingo*	0	4	--
18 La Merced	11	9	18 %



Concejo del Distrito Metropolitano de Quito

18 JUN. 1996

165
Concejo Metropolitano de Quito

Nombre de parroquia	Fichas 1989	Fichas 1996	Porcentaje que sale
19 Amaguaña	49	23	53 %
20 Lloa	38	8	79 %
21 Pintag	60	17	71 %
22 Nono	39	22	43 %
23 Nanegal*	0	13	--
24 Nanegalito*	0	7	--
25 Pacto*	0	14	--
26 Guala*	0	6	--
27 Chavezpamba*	0	5	--
28 Atahualpa*	0	12	--
29 Conocoto	55	31	43 %
30 Puéllaro*	0	10	--
31 Perucho*	0	9	--
32 San José de Minas*	0	15	--
33 Pifo	53	15	71 %

Cabe señalar que el que en el mencionado inventario se han incorporado nuevas parroquias suburbanas que anteriormente no estaban registradas y que se encuentran señaladas con asteriscos.

Con la resolución del Concejo Metropolitano, comuníquese al señor Director de Planificación, al señor Procurador del Distrito Metropolitano de Quito para la continuación de los trámites de Ley y al señor Jefe de Areas Históricas.

Atentamente,

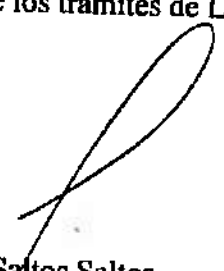
Lcdo. Gustavo Saltos Saltos
**SECRETARIO GENERAL DEL CONCEJO
METROPOLITANO DE QUITO**

Anexo: Copia del Informe IC-96-093
c.c.: Dirección de Avalúos y Catastros, Administración Zona Centro,
Administración Zona Norte, Administración Zona Sur

RMA.

164
veinte y
cuatro

CUADRO 1

Cuadro comparativo de las fichas de inventario Area 2 (selectivo de barrios de Quito), las realizadas en 1989 y las propuestas en 1996 por la Dirección de Planificación y aprobadas por la Comisión de Areas Históricas en sesión del 29 de Febrero del 96.

INVENTARIO SELECTIVO

Nombre del barrio	fichas 1989	fichas 1996
Mariscal Sucre	190	190
Colón	19	15
Universitario	8	8
Larrea	64	30
América	27	18
Sta. Clara de S. Millán	34	16
El Ejido	16	16
La Alameda	20	20
Chimbacalle	24	18
Belisario Quevedo	34	11
San Juan	61	32
TOTAL	497	374

163
Ciento sesenta
y tres

CUADRO 2

Cuadro comparativo de fichas de inventario Area 3 (parroquias urbanas y rurales del Distrito Metropolitano de Quito) realizadas en 1989 y las propuestas por la Dirección de Planificación en 1996 y aprobadas por la Comisión de Areas Históricas en sesión del 29 de Febrero del 96.

PARROQUIAS URBANAS

Nombre de parroquia	fichas 1989	fichas 1996	porcentaje que sale
Guápulo	18	11	17%
Chillogallo	54	10	65%
Cotocollao	28	18	25%
TOTAL	100	39	61%

PARROQUIAS SUBURBANAS

Nombre de parroquia	fichas 1989	fichas 1996	porcentaje que sale
1 Calacalí	102	26	74%
2 San Antonio	44	10	77%
3 Pomasqui	35	20	42%
4 Calderón	35	15	57%
5 Llano Chico	29	10	65%
6 Zámiza	28	10	64%
7 Nayón	72	12	83%
8 Tumbaco	51	10	80%
9 Cumbayá	40	5	87%
10 Guayllabamba	67	13	80%
11 El Quinche	120	43	64%
12 Checa	33	7	79%
13 Yaruquí	49	14	71%
14 Tababela	18	5	72%
15 Puembo	29	16	44%
16 Guangopolo	56	23	59%
17 Alangasí	42	13	69%
El Tingo	0	4	----
18 La Merced	11	9	18%
19 Amaguaña	49	23	53%
20 Lloa	38	8	79%
21 Pintag	60	17	71%
22 Nono	39	22	43%
23 Nanegal	0	13	----
24 Nanegalito	0	7	----
25 Pacto	0	14	----
26 Guala	0	6	----
27 Chavezpamba	0	5	----
28 Atahualpa	0	12	----
29 Conocoto	55	31	43%
30 Puéllaro	0	10	----
31 Perucho	0	9	----
32 S.José de Minas	0	15	----
33 Pifo	53	15	71% 25%



CONCEJO METROPOLITANO DE QUITO

SECRETARIA DE COMISIONES

162
Ciento sesenta y dos

INFORME # IC-96-093

INFORME DE LA COMISIÓN DE ÁREAS HISTÓRICAS

MATERIA DEL INFORME: INVENTARIO SELECTIVO.

APROBADO:

96-06-04.

SEÑOR ALCALDE:

La Comisión de Áreas Históricas, luego de avocar conocimiento de los informes presentados por la Subcomisión de Áreas Históricas, resolvió, en sesión realizada el jueves 29 de febrero de 1996, emitir **DICTAMEN FAVORABLE** para que el I. Concejo conozca y apruebe el Inventario Selectivo de Edificaciones Protegidas en sus distintas áreas, conforme lo estipula el Art. 9 de la Ordenanza de Reglamentación Metropolitana de Quito # 3050..

Cabe señalar que en el mencionado inventario se han incorporado nuevas parroquias que anteriormente no estaban registradas y que son: Nanegal, Nanegalito, Pacto, Guala, Atahualpa, Chavezpamba, San José de Minas, Puéllaro y Perucho así como el Barrio El Tingo perteneciente a la Parroquia Alangasí.

En lo que se refiere a los Barrios Mariscal Sucre, Universitario, El Ejido y La Alameda, el inventario queda intacto.

Atentamente,

Econ. Roque Sevilla Larrea,
**PRESIDENTE DE LA COMISIÓN
DE ÁREAS HISTÓRICAS**

Lcda. Rosario Utreras Miranda,
**CONCEJALA MIEMBRO DE LA
COMISIÓN DE ÁREAS HISTÓRICAS**

Quito, marzo 1 de 1996

Adjunto cinco carpetas con documentación
ELC/ELC.

CONCEJO METROPOLITANO DE QUITO

SECRETARIA DE COMISIONES

(161)
Ciento sesenta
y uno

CUADRO # 1

INVENTARIO SELECTIVO

NOMBRE DEL BARRIO	AÑO 1996
Mariscal Sucre	190 ✓
Colón	15
Universitario	8 ✓
Manuel Larrea	30
América	18
Santa Clara de San Millán	16
El Ejido	16 ✓
La Alameda	20 ✓
Chimbacalle	18
Belisario Quevedo	11
San Juan	32
TOTAL	374

CONCEJO METROPOLITANO DE QUITO

SECRETARIA DE COMISIONES

160
Ciento sesenta

CUADRO # 2

PARROQUIAS URBANAS

NOMBRE DE PARROQUIAS	1996
1 Guápulo	11
2 Chillogallo	10
3 Cotocollao	18
TOTAL	39

PARROQUIAS SURBURBANAS

NOMBRE DE PARROQUIAS	1996
1. Calacalí	26
2. San Antonio	10
3. Pomasquí	20
4. Calderón	15
5. Llano Chico	10
6. Zábiza	10
7. Nayón	12
8. Tumbaco	10
9. Cumbayá	5
10. Guayllabamba	12
11. El Quinche	43
12. Checa	7
13. Yaruquí	14
14. Tababela	5

CONCEJO METROPOLITANO DE QUITO

SECRETARIA DE COMISIONES

159
Ciento cincuenta
y nueve

15. Puenbo	16
16. Guangopolo	23
17. Alangasí	13
18. El Tingo (Barrio Alangasí)	4
19. La Merced	9
20. Amaguaña	23
21. Lloa	8
22. Pintag	17
23. Nono	22
24. Nanegal	13
25. Nanegalito	7
26. Pacto	14
27. Gualca	6
28. Chavezpamba	5
29. Atahualpa	12
30. Conocoto	31
31. Puéllaro	10
32. Perucho	9
33. San José de Minas	15
34. Pifo	15
TOTAL	471



CONCEJO METROPOLITANO DE QUITO
SECRETARIA DE COMISIONES

158
Ciento cincuenta
y ocho

INFORME # IC-96-093

INFORME DE LA COMISIÓN DE ÁREAS HISTÓRICAS

MATERIA DEL INFORME: INVENTARIO SELECTIVO.

APROBADO:

SEÑOR ALCALDE:

La Comisión de Áreas Históricas, luego de avocar conocimiento de los informes presentados por la Subcomisión de Áreas Históricas, resolvió, en sesión realizada el jueves 29 de febrero de 1996, emitir **DICTAMEN FAVORABLE** para que el I. Concejo conozca y apruebe el Inventario Selectivo de Edificaciones Protegidas en sus distintas áreas, conforme lo estipula el Art. 9 de la Ordenanza de Reglamentación Metropolitana de Quito # 3050..

Cabe señalar que en el mencionado inventario se han incorporado nuevas parroquias que anteriormente no estaban registradas y que son: Nanegal, Nanegalito, Pacto, Gualpa, Atahualpa, Chavezpamba, San José de Minas, Puéllaro y Perucho así como el Barrio El Tingo perteneciente a la Parroquia Alangasí.

En lo que se refiere a los Barrios Mariscal Sucre, Universitario, El Ejido y La Alameda, el inventario queda intacto.

Atentamente,

Econ. Roque Sevilla Larrea,
**PRESIDENTE DE LA COMISIÓN
DE ÁREAS HISTÓRICAS**

Lcda. Rosario Utreras Miranda,
**CONCEJALA MIEMBRO DE LA
COMISIÓN DE ÁREAS HISTÓRICAS**

Quito, marzo 1 de 1996
Adjunto cinco carpetas con documentación
ELC/ELC.



CONCEJO METROPOLITANO DE QUITO

SECRETARIA DE COMISIONES

157
Cento cincuenta
y siete

CUADRO # 1

INVENTARIO SELECTIVO

NOMBRE DEL BARRIO	AÑO 1996
Mariscal Sucre	190
Colón	15
Universitario	8
Manuel Larrea	30
América	18
Santa Clara de San Millán	16
El Ejido	16
La Alameda	20
Chimbacalle	18
Belisario Quevedo	11
San Juan	32
TOTAL	374

CONCEJO METROPOLITANO DE QUITO

SECRETARIA DE COMISIONES

156
Ciento cincuenta
y seis

CUADRO # 2

PARROQUIAS URBANAS

NOMBRE DE PARROQUIAS	1996
1 Guápulo	11
2 Chillogallo	10
3 Cotocollao	18
TOTAL	39

PARROQUIAS SURBURBANAS

NOMBRE DE PARROQUIAS	1996
1. Calacalí	26
2. San Antonio	10
3. Pomasquí	20
4. Calderón	15
5. Llano Chico	10
6. Zámbriza	10
7. Nayón	12
8. Tumbaco	10
9. Cumbayá	5
10. Guayllabamba	12
11. El Quinche	43
12. Checa	7
13. Yaruquí	14
14. Tababela	5

CONCEJO METROPOLITANO DE QUITO

SECRETARIA DE COMISIONES

155
Ciento cincuenta
y cinco

15. Puembo	16
16. Guangopolo	23
17. Alangasí	13
18. El Tingo (Barrio Alangasí)	4
19. La Merced	9
20. Amaguaña	23
21. Lloa	8
22. Pintag	17
23. Nono	22
24. Nanegal	13
25. Nanegalito	7
26. Pacto	14
27. Gualea	6
28. Chavezpamba	5
29. Atahualpa	12
30. Conocoto	31
31. Puéllaro	10
32. Perucho	9
33. San José de Minas	15
34. Pifo	15
TOTAL	471



MUNICIPIO DEL DISTRITO METROPOLITANO DE QUITO

DIRECCION GENERAL DE PLANIFICACION

García Moreno Nº 1130 y Chile - Telf.: 515-138 Tr. 519-000

154
Ciento cincuenta y cuatro

OFICIO 000221 DP.

Fecha: 13 FEB. 1996

Economista
Roque Sevilla
PRESIDENTE DE LA COMISION DE AREAS HISTORICAS
Presente.-

De mi consideración:

En documentación adjunta envío a usted un amplio estudio realizado por la Dirección de Planificación en relación con las modificaciones propuestas al inventario de edificaciones protegidas en sus distintas áreas.

Se explica detalladamente los criterios técnicos y los parámetros teóricos utilizados para realizar un reajuste en los listados y planos de cada una de las áreas estudiadas.

Además de las modificaciones propuestas en las áreas históricas se han incorporado nuevas parroquias que anteriormente no estaban registradas en el inventario, estas son: Nanegal, Nanegalito, Pacto, Gualea, Atahualpa, Chavespamba, San José de Minas, Puélla-ro y Perucho y el barrio El Tingo perteneciente a la parroquia Alangasí.

Atentamente,

Arg. Roberto Noboa Ch.
DIRECTOR DE ESTUDIOS DE PLANIFICACION

RNCh/jdc-
96-02-12

Adj: lo indicado.

153
Ciento cincuenta y tres

**MODIFICACIONES PROPUESTAS AL INVENTARIO DE EDIFICACIONES PROTEGIDAS EN SUS DISTINTAS AREAS.
PROPUESTA DE LA DIRECCION DE PLANIFICACION DEL DISTRITO METROPOLITANO DE QUITO.**

Luego de haber revisado por un largo periodo cada uno de los componentes del Inventario de Edificaciones Protegidas, el equipo de la Dirección de Planificación encargado de este estudio, ha llegado a las siguientes conclusiones:

En general se seguirá respetando el esquema que consta en la Normas sobre Areas Históricas Protegidas.

Se advierte una gran falta de control de los bienes protegidos, la existencia de modificaciones que no han sido realizadas con permiso municipal, algunos derrocamientos, de los cuales se dio parte en reuniones anteriores de la Comisión de Areas Históricas.

Se deja planteada la necesidad de establecer un mecanismo de comunicación permanente entre dueños de edificaciones protegidas y la municipalidad, por lo que se recomienda emprender en una campaña en primer lugar de información a dueños de edificaciones protegidas, tanto de la pertenencia al inventario, como de los deberes y derechos que por esa razón tienen, si es factible se debería elaborar un CERTIFICADO para cada edificación protegida el mismo que deberá ser entregado al dueño.

Se advierte que la lentitud en la resolución de proyectos del Centro Histórico que se presentan al Municipio, es una de las razones para la existencia de edificaciones clandestinas, por tanto es necesario revisar los procedimientos de aprobación de planos, la frecuencia de reunión de la Subcomisión Técnica, de la Comisión de Areas Históricas y de otros entes que tengan que opinar sobre las aprobaciones.

El estudio abarca, por un lado, el Inventario Selectivo Area 2, un barrio del Sur (Chimbacalle), tres barrios del Centro (Larrea, América, San Juan) y cuatro barrios del Norte (Santa Clara de San Millán, Belisario Quevedo, Mariscal Sucre, Colón); tienen una fundamentación, teórico-conceptual que parte de un mayor rigor de los parámetros utilizados para considerarlas como edificaciones protegidas. Sobre todo se ha reajustado el valor tipológico de las edificaciones, esto es que sean representativas de los ocho tipos arquitectónicos preestablecidos por los estudios teórico-históricos que han venido completándose por parte de la Oficina de Areas Históricas de la Dirección General de Planificación. Además se ha introducido la variable de calidad de los componentes espaciales y de los materiales utilizados por cada tipo arquitectónico. El resultado de este procedimiento ha sido una selección menos amplia pero más precisa de las casas con méritos para su protección y apunta sobre todo a definir un Patrimonio Edificado con mayor factibilidad de un adecuado control.

De otro lado el estudio contempla las 3 parroquias urbanas de Quito, y las 33 parroquias suburbana, es decir el Area de Inventario número 3.

Se introducen los siguientes cambios:

Area 2 Se eliminan varias edificaciones en los distintos barrios, debido a las mismas

razones, se presentan varios ejemplos de edificaciones eliminadas, se adjunta cuadro comparativo número 1.

152
ciento cincuenta
y dos

Area 3.

Se eliminan varias edificaciones en las distintas parroquias del Distrito Metropolitano en razón del criterio de ubicación de las mismas, que se introduce a los parámetros de selección. Esto implica que integran el inventario aquellas casas previamente calificadas por su valor arquitectónico, pero que por su ubicación integren el núcleo histórico de la cabecera parroquial o por lo menos un conjunto o un tramo de edificaciones protegidas. Obviamente que hay excepciones de casas aisladas que permanecen en el inventario dado su altísimo valor arquitectónico. Además los parámetros de calificación, especialmente del requisito de calidad espacial, han sido reaplicados con mayor rigor conceptual y técnico con el propósito de que se tenga una selección de casas protegidas con una exigente representatividad como arquitectura popular.

Se introducen parroquias suburbanas que no constaban en inventario: Nanegal, Nanegalito, Pacto, Gualea, Atahualpa, Chavezpamba, San José de Minas, Puéllaro, Perucho, El Tingo. En donde se ha encontrado muestras significativas de arquitectura tanto popular como monumental en el caso de iglesias de importancia. Se adjunta cuadro comparativo N° 2.

El recorrido de las 33 parroquias fue realizado por Arq. Colón Cifuentes y Arq. Mónica Moreira, el levantamiento de las nuevas fichas se realizó con la colaboración de los estudiantes de Universidad Católica, Escuela de Arquitectura y Diseño, mediante un convenio que la Dirección de Planificación estableció con el Decanato de la Escuela de Arquitectura y en el que participaron 20 estudiantes que laboraron por un período de 20 horas entre trabajo de campo y de laboratorio.

Se advierte la necesidad de que la Dirección de Planificación emprenda un nuevo estudio de inventario, sobre la arquitectura contemporánea de Quito, los premios ornato en su totalidad, y se complete en el caso de existir edificaciones de valor histórico ubicadas en la Ciudad de Quito en barrios que no circundan el Centro Histórico.

Se adjuntan al presente informe los listados y planos correspondientes a los estudios realizados. Forman parte del presente estudio las fichas de inventario existentes para ambos casos.

**DIRECCION GENERAL DE PLANIFICACION
DISTRITO METROPOLITANO DE QUITO**

BARRIO SANTA CLARA DE SAN MILLAN

Número

Inventario

N.Catastral

Calle

Nº

Entre calles

1	106020601	América	1830	Mercadillo
2	106030201	Versalles	1632	Colón
3	106030201	Colón	1608	10 de Agosto
4	105030207	Mercadillo	120	10 de Agosto
5	105031502	Marchena	S/N	Marchena
6	104022311	América	900	18 de Septiembre
7	104022310	18 de Sept	1058	América y Versalles
8	104022210	18 de Sept	986	Versalles
9	104022207	18 de Sept	910	Larrea
10	104021409	Bolivia	454	América y Versalles
11	104021408	Bolivia	442	América y Versalles
12	104020202	San Gregorio	248	J.Murillo y Versalles
13	105031001	J.Carrión	1253	Murillo
14	104030204	10 de Agosto	1865	Carrión y S.Gregorio
15	105031202	G.Darquea	1673	Versalles y 10 de Agosto
16	105031314	A.Marchena	129	Versalles y 10 de Agosto

150
Ciento cincuenta
y uno

BARRIO MARISCAL SUCRE

150
Cento con Coto

Número	Invent	Catastral	Calle	N	N. Entre calles
1		103030102	18 de Septiembre	635	
2		104031905	J. Washington	916	
3		104032601	J. Washington	884	
4		104031702	Robles	751	Amazonas/9 Oct
5		103030705	Roca	511	R. Victoria
6		103041011	Plaza	308	Roca
7		103041003	6 Diciembre	1321	Roca
8		103031005	Plaza	138	Patria/Washington
9		103040101	12 de Octubre	843	Tamayo y Washington
10		104051305	12 de Octubre	1795	B. Moreno
11		102040902	12 de Octubre	1430	L. Guevara
12		103030101	10 de Agosto	687	18 de Septiembre
13		104032005	Páez	S/N	18 Sept. Wasington
14		104032004	Páez	259	
15		104032003	Washignton	819	Páez
16		104030301	Páez	S/N	Carrión y Roca
17		105031602	Cordero	1513	10 de Agosto y Páez
18		105031604	Coredero	1951	10 de Agosto y Páez
19		105031704	9 de Octubre	123	Cordero y Veintimilla
20		105031706	9 de Octubre	883	Coredero y Veintimilla
21		104131801	Washington	885	
22		103030310	9 de Octubre	275	Washington
23		103030307	18 de Septiembre	532	
24		103030306	18 de Septiembre	526	
25		103030305	18 de Septiembre	542	
26		103030304	18 de Septiembre	554	
27		103030311	Páez	232	Washington/18 de Sept.
28		103031301	18 de Septiembre	585	
29		103031302	18 de Septiembre	553	
30		103031303	9 de Octubre	167	18 de Septiembre
31		103031408	Patria	100	
32		104031201	9 de Octubre	472	Roca
33		104030702	Amazonas	769	Ventimilla
34		105030502	9 de Octubre	830	Ventimilla
35		105041714	Veintimilla	1128	Amazonas y 9 de Oct
36		105041706	Pinto	619	Amazonas y Cordero
37		105041705	Pinto	637	Amazonas y Cordero
38		105041810	9 de Octubre	1046	Colón
39		105041801	Colón	1423	Foch
40		105042620	Cordero	1631	Pinto

149
Ciento cuarenta
y nueve

41	105042619	Pinto	Continuación Mariscal Sucre
42	105042601	Cordero	626 Cordero y Amazonas
43	105042618	Pinto	1119 Foch
44	105042602	Foch	604 Cordero y Amazonas
45	105042603	Foch	909 Cordero y Amazonas
46	105042606	Foch	899 Cordero y Amazonas
47	105042610	Amazonas	847 Cordero y Amazonas
48	105042609	Amazonas	1113 Foch y Pinto
49	105042608	Amazonas	1125 Foch y Pinto
50	105042709	Amazonas	1085 Foch
51	105042506	Amazonas	1259 Cordero
52	105042508	Calama	1240 Calama
53	105042502	Foch	443 Amazonas
54	105042503	Foch	726 Amazonas
55	105042505	Amazonas	746 Amazonas
56	105041508	Foch	1230 Calama
57	105041509	Foch	763 Amazonas
58	105041510	Foch	753 Amazonas
59	105041512	Foch	747 Amazonas
60	105041505	Pinto	721 Amazonas
61	105041506	Amazonas	468 Amazonas
62	105061404	Pinto	1128 Foch y Pinto
63	105041602	Amazonas	471 Amazonas
64	105041603	Amazonas	S/N Wilson
65	104031116	Amazonas	1030 Wilson
66	104031504	J.L. Mera	S/N Carrión y Roca
67	104031501	J.L. Mera	404 Robles
68	104041509	Roca	456 Roca
69	104041507	Roca	562 Reina Victoria
70	104041506	R. Victoria	518 Reina Victoria
71	104041802	J.L.Mera	585 Carrión
72	104041804	Wilson	820 Baquedano
71	104042008	Pinto	663 J.L.Mera
74	104042001	Foch	340 Reina Victoria
75	104042002	Foch	681 J.L.Mera
76	105041401	Foch	669 Reina Victoria
77	104040407	Foch	678 J.L.Mera
78	105041308	J.L.Mera	666 Reina Victoria
79	105041304	Calama	1236 L.García y Calama
80	105041301	J.L.Mera	336 Reina Victoria
81	105041302	L.García	1238 L.García
82	105041303	L.García	655 Reina Victoria
83	104040501	L.García	627 Reina Victoria
84	105041210	L.García	613 Reina Victoria
			648 Reina Victoria

148
Ciento Cuarenta
y ocho

85	105041209	L. Garcia
86	105041208	L. Garcia
87	105041207	Reina Victoria
88	105041101	J. Rodriguez
89	104040707	J. Rodriguez
90	104040706	J. Rodriguez
91	104040606	J. Rodriguez
92	104040607	J. Rodriguez
93	104040610	J. Rodriguez
94	104040611	J. Rodriguez
95	104040605	L. Garcia
96	104040604	L. Garcia
97	104042208	L. Garcia
98	104042209	L. Garcia
99	104042210	L. Garcia
100	104042211	L. Garcia
101	104042212	L. Garcia
102	104042201	Calama
103	104042202	Calama
104	104042204	Calama
105	104042206	Calama
106	104042207	Calama
107	104042108	Calama
108	104042109	Calama
109	104042110	Calama
110	104042103	Foch
111	104043203	Foch
112	104043204	Almagro
113	104043205	Pinto
114	104043206	Pinto
115	104043207	Pinto
116	104043105	Pinto
117	104043106	Pinto
118	104043107	Almagro
119	104043108	Wilson
120	104043109	Wilson
121	104043110	Wilson
122	104043111	Wilson
123	105050307	Colón
124	104050110	B. Moreno
125	104051801	B. Moreno
126	104051804	J. Rodriguez
127	104051805	J. Rodriguez
128	104051806	J. Rodriguez

Continuación Mariscal Sucre

630	Reina Victoria
620	Reina Victoria
1325	Cordero
282	Almagro
270	Almagro
228	Almagro
291	Reina Victoria
275	Almagro
223	Almagro
217	Almagro
580	Reina Victoria
560	Almagro
585	Reina Victoria
569	Almagro
559	Almagro
537	Almagro
527	Almagro
533	Almagro
216	Almagro y R Victoria
244	Almagro
270	Almagro
284	Reina Victoria
247	Reina Victoria
238	Almagro
207	Almagro
532	Almagro
535	Almagro
231	Foch
210	Almagro
228	Almagro
240	Almagro
219	Almagro
209	Almagro
123	Wilson
508	Almagro
526	Almagro
538	Almagro
572	Almagro
611	Urbina
446	6 de Diciembre
499	6 de Diciembre
110	6 de Diciembre
118	6 de Diciembre
130	6 de Diciembre

(147)
Ciento cuarenta
& siete

Continuación Mariscal Sucre

129	104050801	J.Rodríguez	158	6 de Diciembre
130	104040802	J.Rodríguez	148	6 de Diciembre
131	104040804	Almagro	610	J.Rodríguez
132	104040606	Almagro	522	J.Rodríguez
133	104040907	J.Rodríguez	175	6 de Diciembre
134	104040909	J.Rodríguez	147	6 de Diciembre
135	104040910	J.Rodríguez	139	6 de Diciembre
136	104040911	J.Rodríguez	125	6 de Diciembre
137	104040912	6 de Diciembre	1825	J.Rodríguez
138	104040905	L. García	480	Almagro
139	104042309	L. García	453	6 de Diciembre
140	104042307	L. García	483	Almagro
141	104042304	Calama	144	6 de Diciembre
142	104042408	Calama	153	6 de Diciembre
143	104042409	Calama	137	6 de Diciembre
144	104042410	Calama	127	6 de Diciembre
145	104042401	6 de Diciembre	1739	Calama
146	104041402	6 de Diciembre	1707	Foch
147	104042403	Foch	430	6 de Diciembre
148	104042405	Foch	476	Almagro
149	104042407	Calama	161	6 de Diciembre
150	104042503	Foch	451	6 de Diciembre
151	104042504	Foch	433	6 de Diciembre
152	104042506	Pinto	114	6 de Diciembre
153	104042507	Pinto	132	6 de Diciembre
154	104042508	Pinto	154	6 de Diciembre
155	104042510	Almagro	222	Pinto y Foch
156	104042502	Foch	461	6 de Diciembre
157	104042603	Pinto	145	6 de Diciembre
158	104042602	Pinto	163	6 de Diciembre
159	104042601	Pinto	185	Almagro
160	104042713	6 de Diciembre	1529	Baquedano
161	104042808	6 de Diciembre	1509	Baquedano
162	103041108	6 de Diciembre	1351	Carrión y Roca
163	103040404	6 de Diciembre	1231	
164	103031104	Plaza	107	Patria
165	103031102	18 de Septiembre	137	6 de Diciembre
166	103030906	6 de Diciembre	1018	18 de Septiembre
167	103030901	6 de Diciembre	1044	Washington
168	103040305	6 de Diciembre	1100	Washington
169	103040302	Robles	347	6 de Diciembre
170	103041201	6 de Diciembre	1424	Carrión
171	104041301	6 de Diciembre	1518	Veintimilla
172	104041201	6 de Diciembre	1600	Wilson

996
Cinco cuarenta
y ses

173	104041001	6 de Diciembre
174	104051905	Plaza
175	104051906	Plaza
176	104051907	Plaza
177	104052501	Cordero
178	104052403	Plaza
179	104052404	B.Moreno
180	104052401	Plaza
181	103041801	Veintimilla
182	103031004	Plaza
183	103031006	Plaza
184	103031001	Plaza
185	103051411	12 de Octubre
186	103051415	12 de Octubre
187	104050709	12 de Octubre
188	104050806	12 de Octubre
189	104050805	12 de Octubre
190	104051802	B.Moreno

Continuación Mariscal Sucre

1764	Foch y Garcia
1157	Cordero
1133	Cordero
1129	Cordero
679	Plaza
1082	B.Moreno
235	Plaza y Tamayo
1048	L.Garcia
322	12 de Octubre
106	Patria
150	Patria y Washington
170	Patria
1626	Madrid
1812	Cordero y Madrid
1989	F.Salazar y Colón
2074	F.Salazar y Coruña
2038	F.Salazar y Coruña
437	6 de Diciembre

145
Ciento cuarenta
y cinco

BARRIO UNIVERSITARIO

Número Inventario	N° Catastral	Calle	N°	Entre calles
1	104022007	Av América	933	18 de Sept y Bolivia
2	104022008	Av. América	919	18 de Sept y Bolivia
3	104022004	Bolivia	987	América
4	104021203	Bolivia	670	Av. Univers. y R. Soto
5	104021902	18 de Septiembre	1105	América
6	104021901	18 de Septiembre	1139	Ayacucho
7	104022013	18 de Septiembre	1158	Av. Univers y R. Soto
8	104021108	Rafael Soto	161	18 Sept y Bolivia

BARRIO CHIMBACALLE

Número Inventario	NºCatastral	Calle	Nº	Entre calles
1	305021424	Maldonado	1295	
2	305021425	Maldonado	S/N	Andrade
3	304020308	Sincholagua	436	
4	304020306	Sincholagua	418	Maldonado
5	304020407	Sincholagua	282	Puelles y Gual
6	306010603	Maldonado	1971	Gral. de la Torre
7	303010603	Upano	S/N	
8	305021809	Tomebamba	611	
9	305021808	Tomebamba	373	
10	305021705	Tomebamba	563	
11	306022317	Tomebamba	331	Llanganates
12	305012403	Cayambe	530	
13	305013407	Chambo	347	
14	305013406	Chambo	351	
15	305013405	Chambo	369	
16	305013404	Chambo	371	
17	305013403	Guayllabamba	309	Chambo
18	305021508	Quilotoa	247	Sincholagua

1444
Cento Cuarenta
& Cuatro

BARRIO EL EJIDO

143
Ciento cuarenta y tres

Número Inventario	N.Catastral	Calle	Nº	Entre Calles
1	102021406	Luis F.Borja	528	Clemente Ponce
2	102031101	Av. 6 Dic.	330	Clemente Ponce
3	102030804	Av.Tarqui	315	
4	102021005	Av.Tarqui	583	Luis F.Borja
5	102021001	Av Tarqui	619	Luis F.Borja
6	102031005	Av.Tarqui	535	Luis F.Borja
7	102021202	Luis F.Borja	632	
8	102021203	Luis F.Borja	710	
9	102021204	Luis F.Borja	730	
10	102030903	Luis F.Borja	810	
11	102030803	Av.Tarqui	305	V.Galindo
12	102030714	Av.Tarqui	243	V.Galindo
13	102030710	Av.Tarqui	231	
14	102030709	Av.Tarqui	211	
15	102030708	Av.12 Oct	239	Av.Tarqui
16	102030707	Av.12 Oct	229	

BARRIO LA ALAMEDA

142
Cinty Cuarenta
y dos

Número Inventario	Nº	Calle	Nº	Entre calles
1	101021701	Luis F. Borja	S/N	
2	102021601	Luis F. Borja	S/N	
3	102021601*	Padre Luis Sodiro	S/N	
4	101020407	Luis F. Borja	259	
5	102021805	Luis F. Borja	273	
6	101020505	Luis Sodiro	540	
7	101020504	Luis Sodiro	528	
8	102021509	Clemente Ponce	118	
9	102021508	Clemente Ponce	124	
10	102021503	Hnos. Pazmiño	358	
11	102021504	Hnos. Pazmiño	344	
12	101020602	Hnos. Pazmiño	326	6 Dic y C. Ponce
13	101020704	Hnos. Pazmiño	256	6 Dic
14	101020702	Luis Saa	235	Hnos. Pamíño
15	101020706	Piedrahita	235	
16	101020701	Piedrahita	257	Luis Saa
17	101020803	Hnos. Pazmiño	158	Luis Saa
18	101020806	Luis Saa	258	Piedrahita
19	101030101	Av. Colombia	853	Piedrahita
20	102021505	Piedrahita	317	

BARRIO LARREA

144
Ciento Cuarenta y
cuatro

Número Inventario	N°Catastral	Calle	N°	Entre calles
1	101020104	Juan Larrea	113	Antonio Ante
2	102022005	Manuel Larrea	353	Areanas
3	102021907	Checa	239	M. Larrea
4	102022210	Juan Larrea	321	Checa
5	102023202	Manuel Larrea	569	Checa y Riofrío
6	102022301	Checa	516	Vargas
7	102023218	Riofrío	311	J.Larrea y M. Larrea
8	102023217	Riofrío	317	J.Larrea y M. Larrea
9	102023216	Riofrío	323	J.Larrea y M.Larrea
10	102023005	10 de Agosto	313	Checa
11	102023012	J.Salinas	174	Checa y Riofrío
12	102022904	10 de Agosto	847	B. Aires y Riofrío
13	102022801	B. Aires	245	Manuel Larrea
14	102022704	B.Aires	301	Manuel Larrea
15	102022503	América	158	Riofrío y B.Aires
16	102022504	Buenos Aires	525	América
17	102020501	Manuel Larrea	774	Río de Janeiro
18	102020406	Manuel Larrea	707	Buenos Aires
19	102020412	Juan Larrea	674	Río de Janeiro
20	103023302	Río de Janeiro	407	Juan Larrea
21	102020304	Zambrano	304	B. Aires y R.Janeiro
22	102020303	Zambrano	328	B. Aires y R.Janeiro
23	102020308	Juan Larrea	410	Buenos Aires
24	103021505	Santiago	301	Manuel Larrea
25	103020713	América	610	Santiago
26	103020802	Asunción	375	M. Larrea
27	103021107	Manuel Larrea	238	Santiago
28	103021211	Santiago	114	10 de Agosto
29	103020901	Asunción	308	Manuel Larrea
30	103021007	Asunción	232	Manuel Larrea

140
Ciento Cuarenta.

BARRIO BELISARIO QUEVEDO

Número Inventario	N° Catastral	Calle	N°	Entre calles
1	106030709	Mosquera	475	Ulloa
2	106030771	Mosquera	425	Versalles y Ulloa
3	106030850	Av. 10 de Agosto	2473	Colón y Mosquera
4	106030849	Av. 10 de Agosto	2497	Colón y Mosquera
5	106030848	Av. 10 de Agosto	2507	Mosquera
6	106031128	V.Aguire	219	Versalles y 10 de Agosto
7	107032901	América	2528	Atienza
8	107032208	Las Casas	470	Ulloa
9	107030706	Av. 10 de Agosto	3013	Las Casas
10	108031914	Cuero y Caicedo	705	Ulloa
11	108030606	Cuero y Caicedo	417	Montes

BARRIO SAN JUAN

139
Calle Frenila
48 no cue

Número	Inventario	N°Catastral	Calle	N°	Entre calles
1		101012711	Benalcázar	1343	Carchi y Galápagos
2		101012710	Benalcázar	1351	Carchi y Galápagos
3		101011405	Vargas	451	Galápagos y Caldas
4		101011404	Vargas	471	Galápagos y Caldas
5		101012417	Caldas	718	Vargas
6		101012416	Vargas	643	Caldas y Matovelle
7		101012415	Vargas	661	Caldas y Matovelle
8		101012414	Vargas	675	Caldas y Matovelle
9		101012413	Vargas	683	Caldas y Matovelle
10		101012412	Vargas	699	Caldas y Matovelle
11		101012411	Vargas	701	Caldas y Matovelle
12		101012410	Vargas	727	Caldas y Matovelle
13		101012409	Vargas	743	Caldas y Matovelle
14		101012408	Vargas	751	Caldas y Matovelle
15		101010601	Vargas	801	Matovelle. Venez Ante
16		101012821	Carchi	214	García Moreno
17		101012825	Benalcázar	1408	Carchi
18		101012314	Carchi	328	Cuenca y Benalcázar
19		401010905	Galápagos	840	Nueva York
20		401010904	Galápagos	810	Cotopaxi
21		401011207	Galápagos	776	Cotopaxi y Cuenca
22		401011208	Galápagos	754	Cotopaxi y Cuenca
22		102013217	Cuenca	1854	La Habana y Haití
23		401011014	Cotopaxi	517	Oriente y Galápagos
24		401011301	Cuenca	1375	Esmeraldas y Galápagos
25		401012805	Cotopaxi	1314	Esmeraldas
26		401012804	Cotopaxi	441	Oriente
27		401011023	Esmeraldas	1280	Cotopaxi
28		102011306	Cuenca	1653	R. Dario y Guatemala
29		102012921	Panamá	206	Haití
31		102011909	Nueva York	909	Habana y Montevideo
32		402013116	Guatemala	s/n	A. Martínez

BARRIO LA COLON

138
cento treinta
y ocho

Número Inventario	N° Catastral	Calle	N°	Entre calles
1	106040105	9 de Octubre	1138	Ascázubi y Colón
2	106040106	9 de Octubre	1183	Ascázubi y Colón
3	105041907	Colón	1644	10 de Agosto
4	106041520	9 de Octubre	1248	Veintimilla
5	106041515	9 de Octubre	1160	Sta. Maria
6	105042001	Amazonas	1562	Pinta
7	106051302	Orellana	1171	Rábida
8	106051303	Orellana	1875	R. Victoria
9	106051301	La Niña	458	Rábida
10	105050406	Colón	802	Diego de Almagro
11	106051101	Almagro	1268	Orellana y La Niña
12	106051617	Orellana	884	Av. 6 de Diciembre
13	105051536	Colón	430	Tamayo
14	104061305	12 de Octubre	2418	Coruña y Orellana
15	105050402	Colón	830	Almagro

BARRIO AMERICA

934
Cento y treinta y siete

Número Inventario	NºCatastral	Calle	Nº	Entre calles
1	103012907	Bogotá	S/N	México
2	103011302	México	250	Riofrío y B.Aires
3	103013011	México	314	B.Aires y R.Janeiro
4	103011204	Venezuela	2422	B.Aires y R.Janeiro
5	103011205	Venezuela	2434	B.Aires y R.Janeiro
6	102020202	América	207	B.Aires
7	102020101	América	211	B.Aires y R.Janeiro
8	103022805	América	331	Bogotá y R.Janeiro
9	103010903	Asunción	771	México
10	103020616	Santiago	542	América y Venezuela
11	103010307	Asunción	1132	Nicaragua y Panamá
12	103010306	Asunción	1116	Nicaragua y Panamá
13	103010303	Asunción	1064	Nicaragua y Canadá
14	103010803	Asunción	750	México y América
15	103020405	Asunción	640	México y América
16	103020410	Asunción	578	México y América
17	103020412	Asunción	544	México y América
18	103010606	Asunción	906	Alaska y América

136
Cinco y treinta
y ses

GUAPULO

FICHA	N.CATASTRAL	CALLES	N:
1		Leonidas Plaza Lasso	171
2	1050705024	Leonidas Plaza Lasso	229
3	105070519	El Calvario	246
4	105070518	El Calvario	s/n
5	105070217	Camino de Orellana	305
6	105070709	Fray Francisco Compte	134
7	105070533	Leonidas Plaza Lasso	137
8	105070534	Ana de Ayala	239
9	105070602	Leonidas Plaza Lasso	s/n
10		El Calvario	398
11	105070707	Francisco Compte	555

Nota: La iglesia de Guápulo se encuentra fichada en el inventario monumental de Recoletas

PARROQUIA COTOCOLLAO

135
Calle treinta
y cinco

Número Inventario	Nº Catastral	Calles	Nº
1	130030806	José Nogales	s/n
2	130031002	José Nogales	s/n
3	130031215	Santa Teresa	s/n
4	129020202	Arteta/Machala	675
5	129032001	E .Bustamante/Cuicocha	703
6	129032101	Cuicocha	s/n
7	130031001	José Nogales	s/n
8	129032610	Jorge Muller	140
9	129032201	Av. de la Prensa/25 de Mayo	s/n
10	129031205	U.Progreso/La Prensa	720
11	128032912	Santa Teresa	s/n
12	128032811	J. Guerrero	115
13	128032806	José M. Guerra	105
14	128033312	J. Figueroa/P. Freire	2133
15	128032522	25 de Mayo/J. Figueroa	178
16	128032602	25 de Mayo	163
17	127040120	Av. de la Prensa	5840
18	128041501	Av. de la Prensa	589

139
Ciento treinta y
cuatro

PARROQUIA CHILLOGALLO

Número Inventario	N° Catastral	Calle	N°
1	315092101	M. Escorza/J. Ruales	s/n
2	315092801	Marcos Escorza	106
3	315092802	Marcos Escorza	106
4	315093001	Carlos Freile	s/n
5	315092605	Luis Fray López	s/n
6	315093103	Carlos Freile	1472
7	315093201	M. Coronado/C. Freire	361
8	316092704	Av. Mariscal Sucre	s/n
9	316101614	Julián Estrella	s/n
10	315091703	Julián Estrella	1628

PARROQUIA CALACALI

34
 treinta y cuatro

FICHA	DIRECCION	MANZANA
1	Calle Guayaquil S/N y Manabi	33
2	Calle Guayaquil 710	32
3	Calle Guayaquil 715	33
4	Guayaquil S/N y Olmedo	31
5	Guayaquil S/N y Olmedo	09
6	García Moreno S/N y Olmedo	28
7	García Moreno 210	02
8	García Moreno y Sucre (Iglesia)	07
9	Guayaquil S/N y Sucre	10
10	Guayaquil S/N y Sucre	10
11	Guayaquil S/N y Sucre	10
12	Guayaquil 610 y Bolívar	10
13	Bolívar 620	10
14	Bolívar S/N y Rocafuerte	10
15	Bolívar 750 y Rocafuerte	18
16	Flores S/N y Bolívar	21
17	Flores 735 y Bolívar	21
18	Guayaquil y Bolívar esquina	04
19	Pichincha y Bolívar esquina	03
20	Bolívar y García Moreno	05
21	Montalvo 240	05
22	García Moreno S/N y Montalvo	14
23	Imbabura 220	51
24	Pichincha S/N y Montalvo	20
25	Pichincha S/N y Montalvo	20
26	Pichincha S/N y Montalvo	23

33
Arriba y tres

PARROQUIA SAN ANTONIO

FICHA	DIRECCION	MANZANA
1	13 de Junio 581	10
2	13 de Junio y Santa Ana 801	09
3	13 de Junio y 21 de Marzo 1107	25
4	13 de Junio y Av. Equinoccial 812	49
5	Avenida Equinoccial 518	48
6	Quisquicalle 264	22
7	Santa Ana y El Calvario 502	07
8	Padre Luis Abad 156	05
9	El Calvario 315 y Padre Luis Abad	02
10	El Calvario S/N y Padre Luis Abad (Iglesia)	02

PARROQUIA POMASQUI

39
frente y dos

FICHA	DIRECCION	MANZANA
1	García Moreno 570	18
2	García Moreno 580	18
3	24 de Mayo S/N	10
4	García Moreno 323	04
5	García Moreno 245	05
6	García Moreno 237	05
7	Independencia 547	14
8	García Moreno S/N	06
9	García Moreno y Sucre 300	06
10	24 de Mayo 1129	19
11	24 de Mayo y Bogotá 832	11
12	24 de Mayo S/N	04
13	González Suárez 171	04
14	Bolívar y 24 de Mayo S/N	04
15	Independencia 510	14
16	Independencia 470	25
17	Independencia 401	26
18	Plaza Central S/N	02
19	Bolívar S/N (Iglesia)	01
20	Bogotá 231	09

31
Veinte y uno

PARROQUIA CALDERON

FICHA	DIRECCION	MANZANA
1	Carapungo 1315	27
2	Carapungo S/N	27
3	Carapungo 1146	22
4	Calle Principal S/N	18
5	Carapungo y Becerra	16
6	Carapungo S/N	10
7	Carapungo 55	10
8	Carapungo S/N	10
9	Carapungo S/N	04
10	Carapungo S/N	04
11	Eliseo Pintado 788	04
12	Faustino Carrasco y Guarderas S/N	02
13	Parque Central (Iglesia)	01
14	Colina y Carapungo S/N	08
15	Carapungo 435	05

30
Trenta

PARROQUIA LLANO CHICO

PICHA	DIRECCION	MANZANA
1	17 de Septiembre 1425	07
2	17 de Septiembre 1435	07
3	17 de Septiembre 1590	06
4	17 de Septiembre 1655	12
5	17 de Septiembre 1270	04
6	17 de Septiembre 1450	06
7	Parque Central 160	06
8	19 de Marzo y 17 de Septiembre 100	07
9	17 de Septiembre 1580	06
10	Parque Central (Iglesia)	05

29
CONTINUYE

PARROQUIA DE ZAMBIZA

FICHA	DIRECCION	MANZANA
	Guayaquil 990	10
	Guayaquil S/N	10
	Guayaquil 83	02
	Bolivar 125	02
	Bolivar 185	02
	Sucre y Guayaquil S/N	03
	Ambato y Sucre (esq)	07
	Quito 405	12
	Atahualpa 260	14
	Guayaquil S/N	05

28
unintroducido

PARROQUIA NAYON

FICHA	DIRECCION	MANZANA
1	Eloy Alfaro 380	06
2	Eloy Alfaro S/N	06
3	Eloy Alfaro 360	06
4	Eloy Alfaro 370	06
5	Calero S/N esq Eloy Alfaro	07
6	Calero 485	06
7	Calle Calero S/N	08
8	Huayna-Cápac 585 y Ayora	10
9	Quisquis 350 y Atahualpa esq.	12
10	Quisquis 320 y Quito	12
11	Quito 985 y Quisquis	13
12	Atahualpa 975	04

27
unidades

PARROQUIA CUMBAYA

FICHA	DIRECCION	MANZANA
1	García Moreno S/N	02
2	García Moreno y Manabí	02
3	Chimborazo S/N	18
4	Plaza Central (iglesia)	06
5	García Moreno S/N	05

96
001715113

PARROQUIA TUMBACO

FICHA	DIRECCION	MANZANA
1	Espejo 446	11
2	Bolivar y Espejo S/N	5
3	Díaz de Pineda y Abdón Calderón 601	39
4	Vicente Rocafuerte 480	20
5	Espíritu Herrera S/N	38
6	Pizarro y Meneses 899	52
7	Gonzalo Pizarro S/N y Meneses	51
8	Francisco de Orellana S/N (Iglesia)	2
9	Francisco de Orellana S/N	3
10	Francisco de Orellana y Juan Montalvo esq.	8

25
UNIVERSITARIO

PARROQUIA GUANGOPOLO

FICHA	DIRECCION	MANZANA
1	Jacinto Jijón S/N	18
2	Jacinto Jijón y Caamaño S/N	18
3	Jijón y Caamaño S/N	09
4	Vía al Tingo y Jacinto Jijón y Caamaño S/N	09
5	Quito S/N	07
6	Guayaquil S/N	03
7	Guayaquil 180	03
8	Guayaquil 270	04
9	Guayaquil 103	03
10	Guayaquil 260	04
11	Quito 345	06
12	Quito 405	06
13	Quito S/N y Atahualpa	06
14	Quito S/N (iglesia)	05
15	Quito S/N y Atahualpa	05
16	Quito S/N y Atahualpa	14
17	Quito S/N y Atahualpa	14
18	Guayaquil S/N y Atahualpa	14
19	Quito 655	15
20	Bolívar S/N y Quito	15
21	Bolívar S/N y Quito	15
22	Bolívar S/Ny Quito	20
23	Atahualpa S/N y Guayaquil	14

(24)
unintencional

ALANGASI

Ficha	Dirección	Manzana
1	Sucre 855 y Bolívar	05
2	Sucre 817 y Bolívar	05
3	Sucre 805 y Bolívar	05
4	Sucre S/N	04
5	Sucre 360 y Orellana	23
6	Sucre 300	04
7	Espejo S/N (Iglesia)	03
8	González Suárez 534	01
9	González Suárez S/N	01
10	Bolívar S/N y Batallas	37
11	Bolívar 815	37
12	Bolívar 700 y Batallas	26
13	Bolívar S/N	38

23
centímetros

EL TINGO

FICHA	DIRECCION	MANZANA
1	Plaza Central	02
2	Calle de la Iglesia S/N	02
3	Calle de la Iglesia S/N	07
4	Calle S/Nombre (Complejo Deportivo)	07

PARROQUIA LA MERCED

22
unidades

FICHA	DIRECCION	MANZANA
1	Cinco S/N	02
2	Cinco S/N Y Av. Salter S/N	02
3	Salter S/N	07
4	Karsbat S/N	07
5	Karsabat S/N	06
6	Cinco S/N	24
7	Cinco S/N	24
8	Boulevard Miami y Playas esq	07
9	Plaza Central (Iglesia)	01

PARROQUIA 13
CONOCOTO

FICHA	DIRECCION	MANZANA
1	Luis A Proaño S/N (Iglesia)	04
2	García Moreno 973	02
3	García Moreno 1027	02
4	García Moreno 1037	02
5	Bolívar 711	02
6	Bolívar 162 y García Moreno	02
7	Benalcázar 108 y Rocafuerte	27
8	Rocafuerte S/N	27
9	Rocafuerte 1020 y Bolívar	27
10	Bolívar 405	24
11	Rocafuerte S/N y Bolívar	15
12	Rocafuerte 940	15
13	Rocafuerte 920	15
14	Rocafuerte S/N y Proaño	15
15	Bolívar 547	15
16	Bolívar 525	15
17	Bolívar 500 y Sucre	15
18	Sucre 850	11
19	Sucre 830	11
20	Sucre 356	46
21	Sucre 258	46
22	Juan Montalvo 1169	47
23	Bruning 662	35
24	Bolívar 260	38
25	Bolívar 292 y Eloy Alfaro	38
26	Bolívar 305	24
27	Proaño 669	38
28	Olmedo 710	24
29	Autopista S/N	---
30	Montalvo S/N	---
31	San Agustín	---

ep
uante

PARROQUIA AMAGUAÑA

FICHA	DIRECCION	MANZANA
1	González S/N Suarez	09
2	Isidro Ayora y G. Suárez (Iglesia)	08
3	Iglesias 1070	03
4	Iglesias S/N	03
5	Bucheli 245	04
6	Bucheli 360	06
7	Bucheli S/N e Isidro Ayora	07
8	Iglesias S/N	06
9	Iglesias 1885	05
10	Iglesias 1527	06
11	Iglesias S/N y García Moreno	06
12	Iglesias 1455	06
13	Iglesias 601	19
14	Iglesias y Montalvo 1705	31
15	Salida Norte S/N	30
16	García Moreno S/N	17
17	García Moreno S/N	17
18	García Moreno 195	43
19	San Juan 215	44
20	García Moreno 470	16
21	Isidro Ayora 1283	07
22	García Moreno S/N e Isidro Ayora	20
23	Iglesias 1440	05

(19)
deconuive

PARROQUIA PINTAG

FICHA	DIRECCION	MANZANA
1	Pintag y Guamán 1235	35
2	Pintag S/N	35
3	Antisana S/N y Humbold (esq)	15
4	General Pintag y Sucre S/N	13
5	Pintag S/N	14
6	Calle Sucre S/N y Antisana	14
7	G. Pintag S/N y Sucre	07
8	G. Pintag S/N y Sucre	07
9	G. Pintag y Padre Riofrío	02
10	G. Pintag S/N y Padre Riofrío	04
11	González Suárez S/N	04
12	González Suárez S/N	04
13	González Suárez S/N	04
14	Caldas 225	05
15	Pintag 1940	11
16	Párroco Riofrío	02
17	Caldas S/N	11

18
cherocho

PARROQUIA 16
QUAYLLABAMBA

FICHA	DIRECCION	MANZANA
1	Panamericana (Barrio Concep.)1275	31
2	Panamericana 1300	28
3	Panamericana 2750	31
4	Panamericana S/N	28
5	Panamericana 1929	22
6	Panamericana 1985	22
7	Panamericana 1811	22
8	Pichincha	12
9	Panamericana	11
10	Cuatro Esquinas S/N	07
11	Panamericana 1205	08
12	Panamericana 1117	19

PARROQUIA 17
EL QUINCHE

(17)
decenas de

FICHA	DIRECCION	MANZANA
1	Guayaquil y Tulcán 12	42
2	Guayaquil y Sucre 25	53
3	Sucre s/n y Guayaquil esq.	41
4	Guayaquil s/n y Bolívar	52
5	Guayaquil s/n y Olmedo	53
6	Guayaquil S/N y Ambato	53
7	Bolívar S/N (Plaza Central)	06
8	Quito 10	24
9	Quito 32	32
10	Bolívar 12	12
11	Bolívar y Quito 31	39
12	Quito y Esmeraldas s/n	39
13	Quito y Esmeraldas s/n	38
14	Quito y Olmedo 55	38
15	Pichincha y Sucre 690	21
16	Pichincha 640	21
17	Olmedo y Pichincha 405	19
18	Chimbacalle 54	33
19	Chimbacalle 54	33
20	Chimbacalle 06	33
21	Chimbacalle s/n	18
22	Chimbacalle 630	33
23	Chimbacalle 600	33
24	Sucre y Cayambe 205	08
25	Pichincha 4	07
26	Bolívar y Pichincha 26	07
27	Cayambe 9	07
28	Cayambe y Bolívar 34	07
29	Pichincha y Olmedo s/n	06
30	Pichincha y Olmedo 20	17
31	Pichincha 30	17
32	Pichincha 34	17
33	Sucre s/n entre Cuenca y Cayambe	02
34	Sucre 65 entre Cuenca y Cayambe	02
35	Cuenca s/n	04
36	Bolívar s/n	05
37	Cuenca 745	04
38	Quito 460	38
39	Olmedo y Cuenca esq.	17
40	Cuenca s/n y Olmedo	17
41	Cuenca 29 y Olmedo	17
42	Cuenca 410 y Ambato	17
43	Cuenca 405 y Ambato esq.	16

16
DECEMBER

PARROQUIA CHECA

FICHA	DIRECCION	MANZANA
1	Eladio Sánchez S/N	02
2	Quito 750	07
3	3 de Mayo S/N	03
4	Quito S/N	06
5	Camilo Sánchez 300	04
6	Avenida Quito 808	15
7	Plaza Central Calle Sucre (iglesia)	01

(15)
quince

PARROQUIA YARUQUI

FICHA	DIRECCION	MANZANA
1	Bolívar 175	31
2	Simón Bolívar 234	31
3	Espejo y Bolívar S/N	02
4	Espejo 861	02
5	Espejo 829	02
6	Eloy Alfaro 610	06
7	Plaza Central Calle Sucre (Iglesia)	04
8	Sucre S/N	22
9	Sucre 260 y Rocafuerte	41
10	Sucre 1282	50
11	Colón 303	17
12	Colón 290	03
13	Sucre 472	13
14	Interoceánica S/N	55

PARROQUIA TABABELA

14
calor ce

FICHA	DIRECCION	MANZANA
1	Calle G S/N	13
2	Calle D S/N	02
3	Calle I S/N	08
4	Plaza Central (Iglesia)	03
5	Calle B y C 605	05

PARROQUIA DE PIFO

Ficha	Dirección	Manzana
1	Oriente S/N y Amazonas	28
2	Amazonas S/N	22
3	Amazonas 646 y Vásquez	23
4	Tulio Garzón 526	10
5	Diego Vásquezv decCepeda 315	22
6	Tulio Garzón S/N	10
7	Orellana S/N (Iglesia)	02
8	I Mera 520	20
9	Gonzalo Pizarro 597	08
10	Fco de Orellana 814	02
11	Fco de Orellana 840	02
12	Fco de Orellana 348	02
13	Rafael Bustamante 184	03
14	Gangotena S/N	05
15	Gonzalo Pizarro 621	07

12
doce

PARROQUIA PUEMBO

FICHA	DIRECCION	MANZANA
1	Manuel Burbano 1344	24
2	Burbano y 25 de Julio 1205	12
3	Manuel Burbano 1142	02
4	Manuel Burbano 1132	02
5	Manuel Burbano 1116	02
6	Manuel Burbano 1019-1023	04
7	Manuel Burbano 1031	04
8	Plaza Central Calle Arcadio Cobo S/N	08
9	24 de Mayo 278	22
10	Padre Florencio Espinoza 253	06
11	Florencio Espinosa y Burbano S/N	05
12	Manuel Burbano y Espinosa 990	06
13	24 de Mayo 220	22
14	24 de Mayo y Burbano 918	06
15	Manuel Burbano 836	19
16	24 de Mayo 429	19

PARROQUIA LLOA

(11)
once

FICHA	DIRECCION	MANZANA
1	Pichincha y Quito 105	06
2	Sotomayor 106	02
3	Quito y Vargas S/N	07
4	Calle Quito S/N	07
5	Quito 1295	17
6	Antonio Piedra y Pichincha (Iglesia)	05
7	Continuación de la Calle Pichincha	05
8	Pichincha S/N	05

(10)
dtez

PARROQUIA NONO

Richa	Dirección	Manzana
1	Principal S/N (camino a la Campiña)	12
2	El Ejido S/N	27
3	El Ejido S/N	27
4	Principal 22	27
5	Vía Principal 24	27
6	El Ejido 29	27
7	El Ejido 34	26
8	Principal 39	26
9	Principal S/N	12
10	El Ejido S/N	25
11	Calle Mejía (Principal) S/N	20
12	El Ejido S/N	11
13	Parque Central 74	03
14	Interoceánica	03
15	El Ejido 86	03
16	El Ejido S/N	03
17	Barrio San Francisco S/N	03
18	Barrio San Francisco S/N	03
19	Del Parque S/N	02
20	Parque Central S/N	02
21	Principal S/N	12
22	Principal S/N (iglesia)	19

PARROQUIA PACTO

FICHA	DIRECCION	MANZANA
1	Calle España S/N entre San Lorenzo y 27 de Marzo	05
2	Calle España S/N entre San Lorenzo y 27 de Marzo	05
3	27 de Marzo S/N esq España	03
4	27 de Marzo S/N y España	03
5	27 de Marzo S/N y esq 6 de Diciembre	10
6	Calle Quito S/N y San Lorenzo	10
7	Calle San Lorenzo S/N esq. 6 de Diciembre	07
8	San Lorenzo S/N esq. 6 de Diciembre	02
9	San Lorenzo S/N esq. Pichincha	07
10	Pichincha S/N esq. San Lorenzo	02
11	Pichincha S/N eq. San Lorenzo	06
12	San Lorenzo S/N y España	05
13	San Lorenzo S/N y España	05
14	San Lorenzo S/N y España	---

8
ocho

PARROQUIA GUALEA

FICHA	DIRECCION	MANZANA
1	Calle 3 (Iglesia)	03
2	Calle tras la iglesia	03
3	Calle que va al estadio	02
4	Calle 2 S/N	05
5	Calle 2 S/N	05
6	Calle 2 S/N	05

7
siete

PARROQUIA NANEGAL

FICHA	DIRECCION	MANZANA
1	Avenida Kenedy S/N (iglesia)	04
2	Avenida Kenedy S/N y Chontapambita	04
3	Chontapambita 2 y Avenida Kenedy	02
4	Chontapambita S/N y Avenida Kenedy	02
5	Chontapambita S/N y calle Cumandá	02
6	Chontapambita S/N calle Cumandá	02
7	Calle El Rosal S/N y Avenida Kenedy	05
8	Calle El Rosal S/N y Avenida Kenedy	05
9	Calle Cumandá 9 y Centinela	06
10	Calle Cumandá S/N y Centinela	06
11	Centinela S/N y Cumandá	02
12	Vía a Palmitopamba S/N y Cumandá	08
13	Vía a Palmitopamba S/N y Cumandá	08

PARROQUIA NANEGALITO

FICHA	DIRECCION	MANZANA
1	Espejo S/N y Atahualpa	02
2	Espejo S/N y Atahualpa	02
3	Atahualpa S/N y Bolívar	03
4	Montalvo S/N	03
5	Montalvo N.2	06
6	Bolívar (Plaza Central)	02
7	Sucre S/N y Bolívar	06

PARROQUIA SAN JOSE DE MINAS

5
CINCO

FICHA	DIRECCION	MANZANA
1	González Suárez S/N (Iglesia)	08
2	González Suárez S/N y Sucre	08
3	González Suárez S/N y Sucre	02
4	Eloy Alfaro S/N	04
5	Simón Bolívar S/N y G. Suárez	05
6	Antonio Flores S/N y Bolívar	07
7	Simón Bolívar S/N y Eloy Alfaro	08
8	García Moreno S/N y Sucre	08
9	García Moreno S/N y Pichincha	21
10	García Moreno S/N y Pichincha	21
11	García Moreno S/N y Pichincha	20
12	García Moreno S/N y Simón Bolívar	20
13	García Moreno S/N y Simón Bolívar	20
14	García Moreno S/N y Simón Bolívar	20
15	García Moreno S/N y Rigoberto Herrera	17

4
cuatro

PARROQUIA ATAHUALPA

FICHA	DIRECCION	MANZANA
1	Calle principal S/N y Transversal 2	01
2	Calle principal S/N y Transversal 2	01
3	Calle principal S/N esq Transversal 2	01
4	Calle principal S/N esq Transversal 2	07
5	Calle principal S/N y Transversal 3	11
6	Calle principal S/N esq Transversal 4	11
7	Calle principal S/N y Transversal 4	10
8	Calle principal S/N	09
9	Calle principal S/N y Transversal 1	03
10	Calle principal S/N y Transversal 1	03
11	Calle principal S/N y Transversal 1	05
12	Calle principal S/N y Transversal 2	05

PARROQUIA DE PUELLARO

FICHA	DIRECCION	MANZANA
1	José M Rodríguez S/N (Iglesia)	05
2	Simón Bolívar S/N (Iglesia)	04
3	Simón Bolívar y 24 de Mayo esquina	04
4	24 de Mayo S/N y Simón Bolívar	02
5	24 de Mayo S/N	03
6	Simón Bolívar S/N y Hondón	05
7	Simón Bolívar S/N y Hondón	04
8	Simón Bolívar S/N y Hondón	04
9	José M Rodríguez S/N y Bolívar	05
10	José M Rodríguez S/N y J.M Suva	05

9
dos

PARROQUIA PERUCHO

FICHA	DIRECCION	MANZANA
1	Calle de las Almas (iglesia)	
2	Calle de las Almas S/N	06
3	Calle de las Almas S/N y Mariscal Sucre esquina	06
4	Calle de las Almas S/N y Mariscal Sucre esquina	06
5	Calle S/N entre Manuel Logroño y Miguel Cifuentes	02
6	Calle S/N entre Manuel Logroño y Carlos Moreno	04
7	Calle S/N entre Manuel Logroño y Carlos Moreno	05
8	Calle S/N entre Manuel Logroño y Carlos Moreno	05
9	Calle S/N entre Manuel Logroño y Carlos Moreno	08
	Calle S/N entre Manuel Logroño y Carlos Moreno	05

PARROQUIA CHABEZPAMBA

FICHA

DIRECCION

MANZANA

- 1
- 2
- 3
- 4
- 5

Manuel Freire S/N y Nicolás Donoso esquina
Manuel Freire S/N Donoso y Nicolás Almeida
Manuel Freire Donoso S/N y Nicolás Almeida
Rafael Romero S/N (iglesia)
Riofrio y Rafael Romero S/N

- 06
- 07
- 07
- 02
- 04

**MODIFICACIONES PROPUESTAS AL INVENTARIO DE EDIFICACIONES PROTEGIDAS EN SUS DISTINTAS AREAS.
PROPUESTA DE LA DIRECCION DE PLANIFICACION DEL DISTRITO METROPOLITANO DE QUITO.**

Luego de haber revisado por un largo periodo cada uno de los componentes del Inventario de Edificaciones Protegidas, el equipo de la Dirección de Planificación encargado de este estudio, ha llegado a las siguientes conclusiones:

En general se seguirá respetando el esquema que consta en la Normas sobre Areas Históricas Protegidas.

Se advierte una gran falta de control de los bienes protegidos, la existencia de modificaciones que no han sido realizadas con permiso municipal, algunos derrocamientos, de los cuales se dio parte en reuniones anteriores de la Comisión de Areas Históricas.

Se deja planteada la necesidad de establecer un mecanismo de comunicación permanente entre dueños de edificaciones protegidas y la municipalidad, por lo que se recomienda emprender en una campaña en primer lugar de información a dueños de edificaciones protegidas, tanto de la pertenencia al inventario, como de los deberes y derechos que por esa razón tienen, si es factible se debería elaborar un CERTIFICADO para cada edificación protegida el mismo que deberá ser entregado al dueño.

Se advierte que la lentitud en la resolución de proyectos del Centro Histórico que se presentan al Municipio, es una de las razones para la existencia de edificaciones clandestinas, por tanto es necesario revisar los procedimientos de aprobación de planos, la frecuencia de reunión de la Subcomisión Técnica, de la Comisión de Areas Históricas y de otros entes que tengan que opinar sobre las aprobaciones.

El estudio abarca, por un lado, el Inventario Selectivo Area 2, un barrio del Sur (Chimbacalle), tres barrios del Centro (Larrea, América, San Juan) y cuatro barrios del Norte (Santa Clara de San Millán, Belisario Quevedo, Mariscal Sucre, Colón); tienen una fundamentación, teórico-conceptual que parte de un mayor rigor de los parámetros utilizados para considerarlas como edificaciones protegidas. Sobre todo se ha reajustado el valor tipológico de las edificaciones, esto es que sean representativas de los ocho tipos arquitectónicos preestablecidos por los estudios teórico-históricos que han venido completándose por parte de la Oficina de Areas Históricas de la Dirección General de Planificación. Además se ha introducido la variable de calidad de los componentes espaciales y de los materiales utilizados por cada tipo arquitectónico. El resultado de este procedimiento ha sido una selección menos amplia pero más precisa de las casas con méritos para su protección y apunta sobre todo a definir un Patrimonio Edificado con mayor factibilidad de un adecuado control.

De otro lado el estudio contempla las 3 parroquias urbanas de Quito, y las 33 parroquias suburbana, es decir el Area de Inventario número 3.

Se introducen los siguientes cambios:

Area 2. Se elimina un barrio entero de esta área de inventario, el barrio Belisario Quevedo,

59
Cincuenta y nueve

pues el estado de las edificaciones no es bueno, se han realizado modificaciones que dejan sin valor arquitectónico a las edificaciones, algunas han sido demolidas.

Se eliminan varias edificaciones en los distintos barrios, debido a las mismas razones, se presentan varios ejemplos de edificaciones eliminadas, se adjunta cuadro comparativo número 1.

Area 3. Se eliminan varias edificaciones en las distintas parroquias del Distrito Metropolitano en razón del criterio de ubicación de las mismas, que se introduce a los parámetros de selección. Esto implica que integran el inventario aquellas casas previamente calificadas por su valor arquitectónico, pero que por su ubicación integren el núcleo histórico de la cabecera parroquial o por lo menos un conjunto o un tramo de edificaciones protegidas. Obviamente que hay excepciones de casas aisladas que permanecen en el inventario dado su altísimo valor arquitectónico. Además los parámetros de calificación, especialmente del requisito de calidad espacial, han sido reaplicados con mayor rigor conceptual y técnico con el propósito de que se tenga una selección de casas protegidas con una exigente representatividad como arquitectura popular.

Se introducen parroquias suburbanas que no constaban en inventario: Nanegal, Nanegalito, Pacto, Gualea, Atahualpa, Chavezpamba, San José de Minas, Puéllaro, Perucho, El Tingo. En donde se ha encontrado muestras significativas de arquitectura tanto popular como monumental en el caso de iglesias de importancia. Se adjunta cuadro comparativo N° 2.

El recorrido de las 33 parroquias fue realizado por Arq. Colón Cifuentes y Arq. Mónica Moreira, el levantamiento de las nuevas fichas se realizó con la colaboración de los estudiantes de Universidad Católica, Escuela de Arquitectura y Diseño, mediante un convenio que la Dirección de Planificación estableció con el Decanato de la Escuela de Arquitectura y en el que participaron 20 estudiantes. que laboraron por un periodo de 20 horas entre trabajo de campo y de laboratorio.

Se advierte la necesidad de que la Dirección de Planificación emprenda un nuevo estudio de inventario, sobre la arquitectura contemporánea de Quito, los premios ornato en su totalidad, y se complete en el caso de existir edificaciones de valor histórico ubicadas en la Ciudad de Quito en barrios que no circundan el Centro Histórico.

Se adjuntan al presente informe los listados y planos correspondientes a los estudios realizados. Forman parte del presente estudio las fichas de inventario existentes para ambos casos.

**DIRECCION GENERAL DE PLANIFICACION
DISTRITO METROPOLITANO DE QUITO**

58
Cincuenta y ocho

CUADRO 1

Cuadro comparativo de las fichas de inventario Area 2 (selectivo de barrios de Quito), las realizadas en 1989 y las propuestas en 1996 por la Dirección de Planificación.

INVENTARIO SELECTIVO

Nombre del barrio	fichas 1989	fichas 1996	% que sale
Mariscal Sucre ✓	190	190	0%
Colón ✓	19	14	26%
Universitario ✓	8	8	0%
Larrea ✓	64	25	61%
América ✓	27	17	37%
Sta. Clara de S. Millán ✓	34	16	53%
El Ejido ✓	16	16	0%
La Alameda ✓	20	20	0%
Chimbacalle ✓	24	18	25%
Belisario Quevedo ✓	34	Se excluye todo el barrio	100%
San Juan ✓	61	36	40%
TOTAL	497	360	28%

53
Concuerda y siete

CUADRO 2

Cuadro comparativo de fichas de inventario Area 3 (parroquias urbanas y rurales del Distrito Metropolitano de Quito) realizadas en 1989 y las propuestas por la Dirección de Planificación en 1996.

PARROQUIAS URBANAS

Nombre de parroquia	fichas 1989	fichas 1996	porcentaje que sale
Guápulo ✓	18	15	17%
Chillogallo ✓	54	19	65%
Cotocollao •	28	21	25%
TOTAL	100	55	45%

PARROQUIAS SUBURBANAS

Nombre de parroquia	fichas 1989	fichas 1996	porcentaje que sale
1 ✓ Calacali ✓	102	26	74%
2 ✓ San Antonio ✓	44	10	77%
3 ✓ Pomasqui ✓	35	19	46%
4 ✓ Calderón ✓	35	14	60%
5 ✓ Llano Chico ✓	29	11	62%
6 ✓ Zámiza ✓	28	10	36%
7 ✓ Nayón ✓	72	13	18%
8 ✓ Tumbaco ✓	51	10	80%
9 ✓ Cumbayá ✓	40	5	87%
10 ✓ Guayllabamba ✓	67	13	79%
11 ✓ El Quinche ✓	120	11	9%
12 ✓ Checa ✓	33	7	79%
13 ✓ Yaruquí ✓	49	16	67%
14 ✓ Tababela ✓	18	6	66%
15 ✓ Puembo ✓	29	19	65%
16 ✓ Guangopolo ✓	56	23	41%
17 ✓ Alangasi ✓	42	13	69%
El Tingo ✓	0	5	---
18 ✓ La Merced ✓	11	9	18%
19 ✓ Amaguaña ✓	49	25	49%
20 ✓ Lloa ✓	38	9	76%
21 ✓ Pintag ✓	60	16	73%
22 ✓ Nono ✓	39	22	43%
23 ✓ Nanegal ✓	0	13	---
24 ✓ Nanegalito ✓	0	7	---
25 ✓ Pacto ✓	0	14	---
26 ✓ Gualea ✓	0	6	---
27 ✓ Chavezpamba ✓	0	5	---
28 ✓ Atahualpa ✓	0	12	---
29 ✓ Conocoto ✓	55	34	38%
30 ✓ Puéllaro ✓	0	10	---
31 ✓ Perucho ✓	0	9	---
32 ✓ S. José de Minas ✓	0	15	---
33 ✓ Pifo ✓	53	17	68%
TOTAL	1155	455	60%

56
Cincuenta y seis

ESQUEMA DE INVENTARIO DE EDIFICACIONES PROTEGIDAS DEL DISTRITO METROPOLITANO DE QUITO

ARQUITECTURA MONUMENTAL RELIGIOSA:

Monasterios de frailes
Monasterios de monjas
Recoletas
Iglesias
Capillas abiertas y humilladeros
Palacio Religiosos
Hospitales

ARQUITECTURA MONUMENTAL CIVIL:

Palacios
Bancos
Hospitales
Institutos de educación
Teatros
Otros usos
Cementerios

ARQUITECTURA DE INTERES:

Iglesias
Colegios
Otros usos

EDIFICACIONES CON VALOR SIMBOLICO:

Algunos hitos de la ciudad de Quito, que además tienen valor arquitectónico

INVENTARIO DE EDIFICACIONES PROTEGIDAS AREA 1:

Se refiere al inventario continuo de edificaciones civiles no monumentales pertenecientes a los barrios que conforman el Centro Histórico de Quito.

INVENTARIO DE EDIFICACIONES PROTEGIDAS AREA 2

INVENTARIO SELECTIVO:

Se refiere al inventario de algunas edificaciones civiles no monumentales ubicadas en barrios de Quito que circundan al Centro Histórico.

INVENTARIO DE EDIFICACIONES PROTEGIDAS AREA 3

NUCLEOS HISTORICOS DE PARROQUIAS :

Se refiere al inventario de los núcleos de las parroquias urbanas y suburbanas de Quito.

INVENTARIO DE EDIFICACIONES PROTEGIDAS
AREA 6
CASAS DE HACIENDA

(SS)
Cinco y
Cinco

Se refiere al inventario de casas de hacienda de la Zona Norte y de la Zona Sur.

54
Cincuenta y cuatro

BARRIO MARISCAL SUCRE

Número	Invent	Catastral	Calle	N	N. Entre calles
1		103030102	18 de Septiembre	635	
2		104031905	J. Washington	916	
3		104032601	J. Washington	884	
4		104031702	Robles	751	Amazonas/9 Oct
5		103030705	Roca	511	R. Victoria
6		103041011	Plaza	308	Roca
7		103041003	6 Diciembre	1321	Roca
8		103031005	Plaza	138	Patria/Washington
9		103040101	12 de Octubre	843	Tamayo y Washington
10		104051305	12 de Octubre	1795	B. Moreno
11		102040902	12 de Octubre	1430	L Guevara
12		103030101	10 de Agosto	687	18 de Septiembre
13		104032005	Páez	S/N	18 Sept. Wasington
14		104032004	Páez	259	
15		104032003	Washington	819	Páez
16		104030301	Páez	S/N	Carrión y Roca
17		105031602	Cordero	1513	10 de Agosto y Páez
18		105031604	Coredero	1951	10 de Agosto y Páez
19		105031704	9 de Octubre	123	Cordero y Veintimilla
20		105031706	9 de Octubre	883	Coredero y Veintimilla
21		104131801	Washington	885	
22		103030310	9 de Octubre	275	Washington
23		103030307	18 de Septiembre	532	
24		103030306	18 de Septiembre	526	
25		103030305	18 de Septiembre	542	
26		103030304	18 de Septiembre	554	
27		103030311	Páez	232	Washington/18 de Sept.
28		103031301	18 de Septiembre	585	
29		103031302	18 de Septiembre	553	
30		103031303	9 de Octubre	167	18 de Septiembre
31		103031408	Patria	100	
32		104031201	9 de Octubre	472	Roca
33		104030702	Amazonas	769	Ventimilla
34		105030502	9 de Octubre	830	Ventimilla
35		105041714	Veintimilla	1128	Amazonas y 9 de Oct
36		105041706	Pinto	619	Amazonas y Cordero
37		105041705	Pinto	637	Amazonas y Cordero
38		105041810	9 de Octubre	1046	Colón
39		105041801	Colón	1423	Foch
40		105042620	Cordero	1631	Pinto

53
Encuentro y los

Continuación Mariscal Sucre

85	105041209	L. García	630	Reina Victoria
86	105041208	L. García	620	Reina Victoria
87	105041207	Reina Victoria	1325	Cordero
88	105041101	J. Rodríguez	282	Almagro
89	104040707	J. Rodríguez	270	Almagro
90	104040706	J. Rodríguez	228	Almagro
91	104040606	J. Rodríguez	291	Reina Victoria
92	104040607	J. Rodríguez	275	Almagro
93	104040610	J. Rodríguez	223	Almagro
94	104040611	J. Rodríguez	217	Almagro
95	104040605	L. García	580	Reina Victoria
96	104040604	L. García	560	Almagro
97	104042208	L. García	585	Reina Victoria
98	104042209	L. García	569	Almagro
99	104042210	L. García	559	Almagro
100	104042211	L. García	537	Almagro
101	104042212	L. García	527	Almagro
102	104042201	Calama	533	Almagro
103	104042202	Calama	216	Almagro y R. Victoria
104	104042204	Calama	244	Almagro
105	104042206	Calama	270	Almagro
106	104042207	Calama	284	Reina Victoria
107	104042108	Calama	247	Reina Victoria
108	104042109	Calama	238	Almagro
109	104042110	Calama	207	Almagro
110	104042103	Foch	532	Almagro
111	104043203	Foch	535	Almagro
112	104043204	Almagro	231	Foch
113	104043205	Pinto	210	Almagro
114	104043206	Pinto	228	Almagro
115	104043207	Pinto	240	Almagro
116	104043105	Pinto	219	Almagro
117	104043106	Pinto	209	Almagro
118	104043107	Almagro	123	Wilson
119	104043108	Wilson	508	Almagro
120	104043109	Wilson	526	Almagro
121	104043110	Wilson	538	Almagro
122	104043111	Wilson	572	Almagro
123	105050307	Colón	611	Urbina
124	104050110	B. Moreno	446	6 de Diciembre
125	104051801	B. Moreno	499	6 de Diciembre
126	104051804	J. Rodríguez	110	6 de Diciembre
127	104051805	J. Rodríguez	118	6 de Diciembre
128	104051806	J. Rodríguez	130	6 de Diciembre

52
Cincuenta y dos

Continuación Mariscal Sucre

129	104050801	J.Rodríguez	158	6 de Diciembre
130	104040802	J.Rodríguez	148	6 de Diciembre
131	104040804	Almagro	610	J.Rodríguez
132	104040606	Almagro	522	J.Rodríguez
133	104040907	J.Rodríguez	175	6 de Diciembre
134	104040909	J.Rodríguez	147	6 de Diciembre
135	104040910	J.Rodríguez	139	6 de Diciembre
136	104040911	J.Rodríguez	125	6 de Diciembre
137	104040912	6 de Diciembre	1825	J.Rodríguez
138	104040905	L. García	480	Almagro
139	104042309	L. García	453	6 de Diciembre
140	104042307	L. García	483	Almagro
141	104042304	Calama	144	6 de Diciembre
142	104042408	Calama	153	6 de Diciembre
143	104042409	Calama	137	6 de Diciembre
144	104042410	Calama	127	6 de Diciembre
145	104042401	6 de Diciembre	1739	Calama
146	104041402	6 de Diciembre	1707	Foch
147	104042403	Foch	430	6 de Diciembre
148	104042405	Foch	476	Almagro
149	104042407	Calama	161	6 de Diciembre
150	104042503	Foch	451	6 de Diciembre
151	104042504	Foch	433	6 de Diciembre
152	104042506	Pinto	114	6 de Diciembre
153	104042507	Pinto	132	6 de Diciembre
154	104042508	Pinto	154	6 de Diciembre
155	104042510	Almagro	222	Pinto y Foch
156	104042502	Foch	461	6 de Diciembre
157	104042603	Pinto	145	6 de Diciembre
158	104042602	Pinto	163	6 de Diciembre
159	104042601	Pinto	185	Almagro
160	104042713	6 de Diciembre	1529	Baquedano
161	104042808	6 de Diciembre	1509	Baquedano
162	103041108	6 de Diciembre	1351	Carrión y Roca
163	103040404	6 de Diciembre	1231	
164	103031104	Plaza	107	Patria
165	103031102	18 de Septiembre	137	6 de Diciembre
166	103030906	6 de Diciembre	1018	18 de Septiembre
167	103030901	6 de Diciembre	1044	Washington
168	103040305	6 de Diciembre	1100	Washington
169	103040302	Robles	347	6 de Diciembre
170	103041201	6 de Diciembre	1424	Carrión
171	104041301	6 de Diciembre	1518	Veintimilla
172	104041201	6 de Diciembre	1600	Wilson

173	104041001	6 de Diciembre
174	104051905	Plaza
175	104051906	Plaza
176	104051907	Plaza
177	104052501	Cordero
178	104052403	Plaza
179	104052404	B.Moreno
180	104052401	Plaza
181	103041801	Veintimilla
182	103031004	Plaza
183	103031006	Plaza
184	103031001	Plaza
185	103051411	12 de Octubre
186	103051415	12 de Octubre
187	104050709	12 de Octubre
188	104050806	12 de Octubre
189	104050805	12 de Octubre
190	104051802	B.Moreno

Continuación Mariscal Sucre

1764	Foch y Garcia
1157	Cordero
1133	Cordero
1129	Cordero
679	Plaza
1082	B.Moreno
235	Plaza y Tamayo
1048	L.Garcia
322	12 de Octubre
106	Patria
150	Patria y Washington
170	Patria
1626	Madrid
1812	Cordero y Madrid
1989	F.Salazar y Colón
2074	F.Salazar y Coruña
2038	F.Salazar y Coruña
437	6 de Diciembre

51
Cuenta y uno

AREA HISTORICA 2

BARRIO : MARISCAL SUCRE

INVENTARIO DE EDIFICACIONES EN AREAS HISTORICAS

16H1

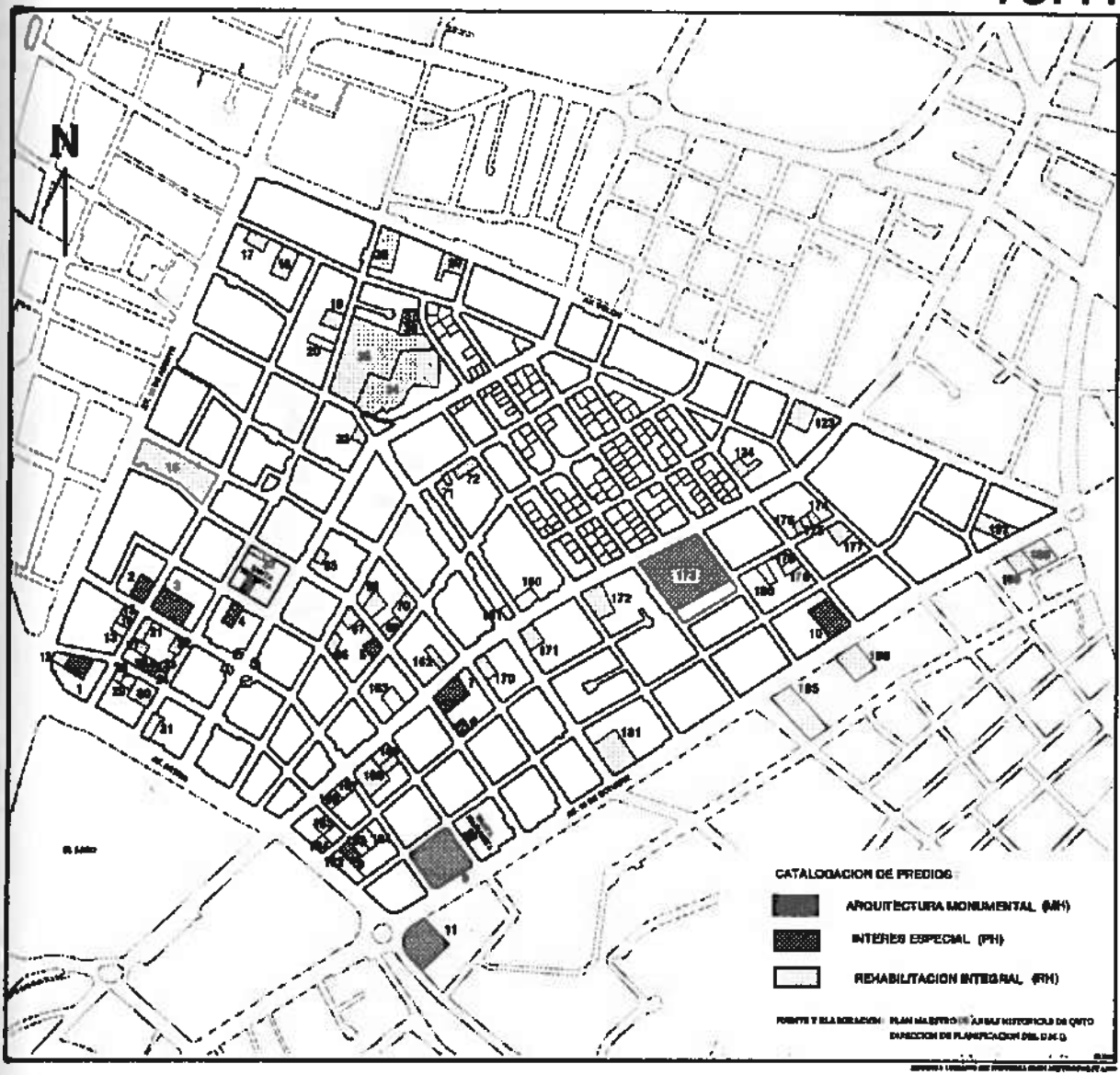

49
Carmen y Nuere

AREA HISTORICA 2

BARRIO MARISCAL SUCRE : EX-CIUDADELA SIMON BOLIVAR

INVENTARIO DE EDIFICACIONES EN AREAS HISTORICAS

16H2

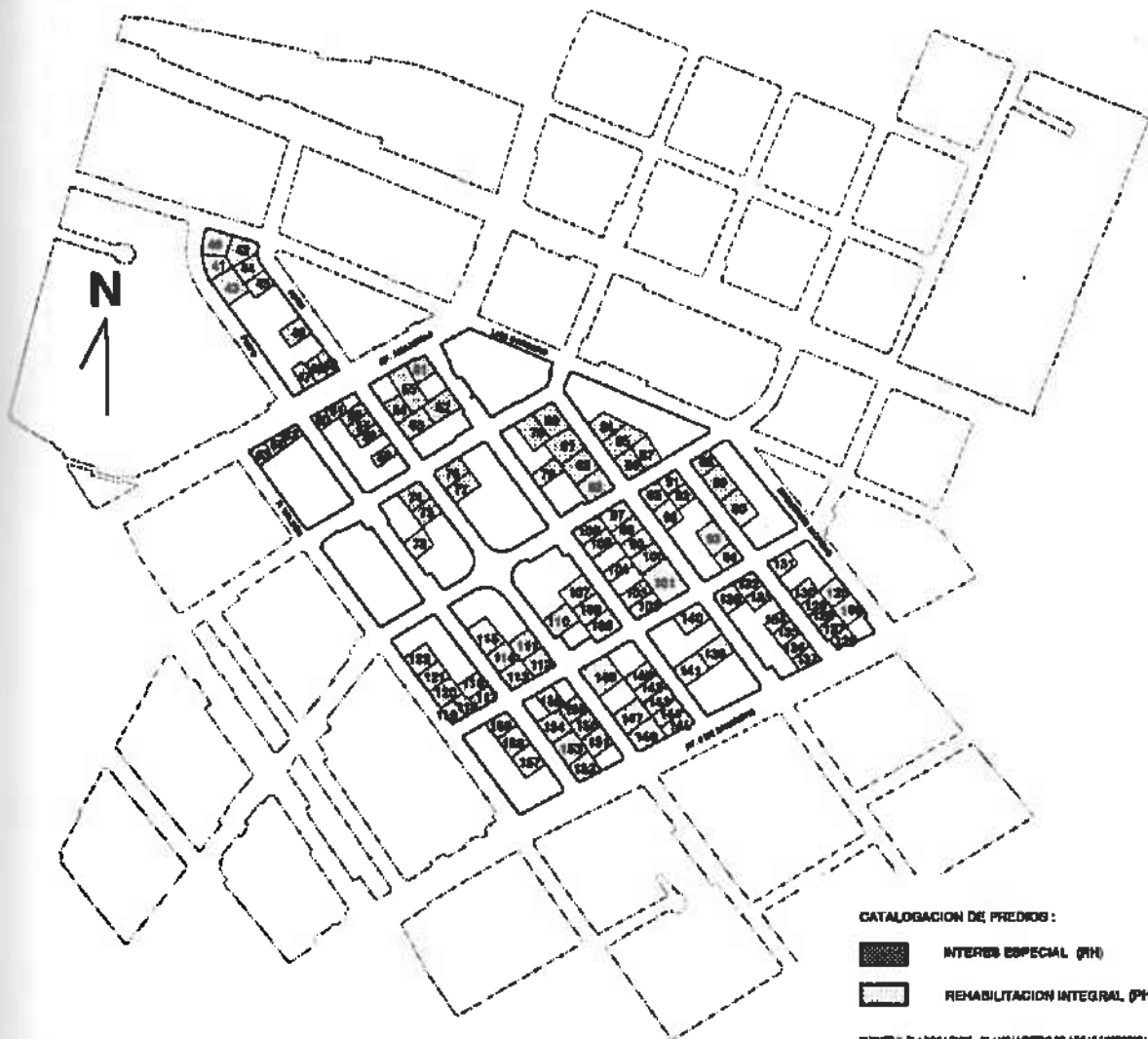

CATALOGACION DE PREDIOS :

-  INTERES ESPECIAL (PI)
-  REHABILITACION INTEGRAL (PI)

FUENTE Y ELABORACION: PLANIMETRO DE AREAS HISTORICAS DE QUITO
DIRECCION DE PLANNIFICACION DEL D.M.G.

ESTRATEGIA NACIONAL DE DESARROLLO URBANO

48
Cuarenta y ocho

BARRIO CHIMBACALLE

Número Inventario	N°Catastral	Calle	N°	Entre calles
1	305021424	Maldonado	1295	
2	305021425	Maldonado	S/N	Andrade
3	304020308	Sincholagua	436	
4	304020306	Sincholagua	418	Maldonado
5	304020407	Sincholagua	282	Puelles y Gual
6	306010603	Maldonado	1971	Gral. de la Torre
7	303010603	Upano	S/N	
8	305021809	Tomebamba	611	
9	305021808	Tomebamba	373	
10	305021705	Tomebamba	563	
11	306022317	Tomebamba	331	Llanganates
12	305012403	Cayambe	530	
13	305013407	Chambo	347	
14	305013406	Chambo	351	
15	305013405	Chambo	369	
16	305013404	Chambo	371	
17	305013403	Guayllabamba	309	Chambo
18	305021508	Quilotoa	247	Sincholagua

47
Cuarenta y siete

AREA HISTORICA 2

BARRIO : CHIMBACALLE

INVENTARIO DE EDIFICACIONES EN AREAS HISTORICAS

16H7

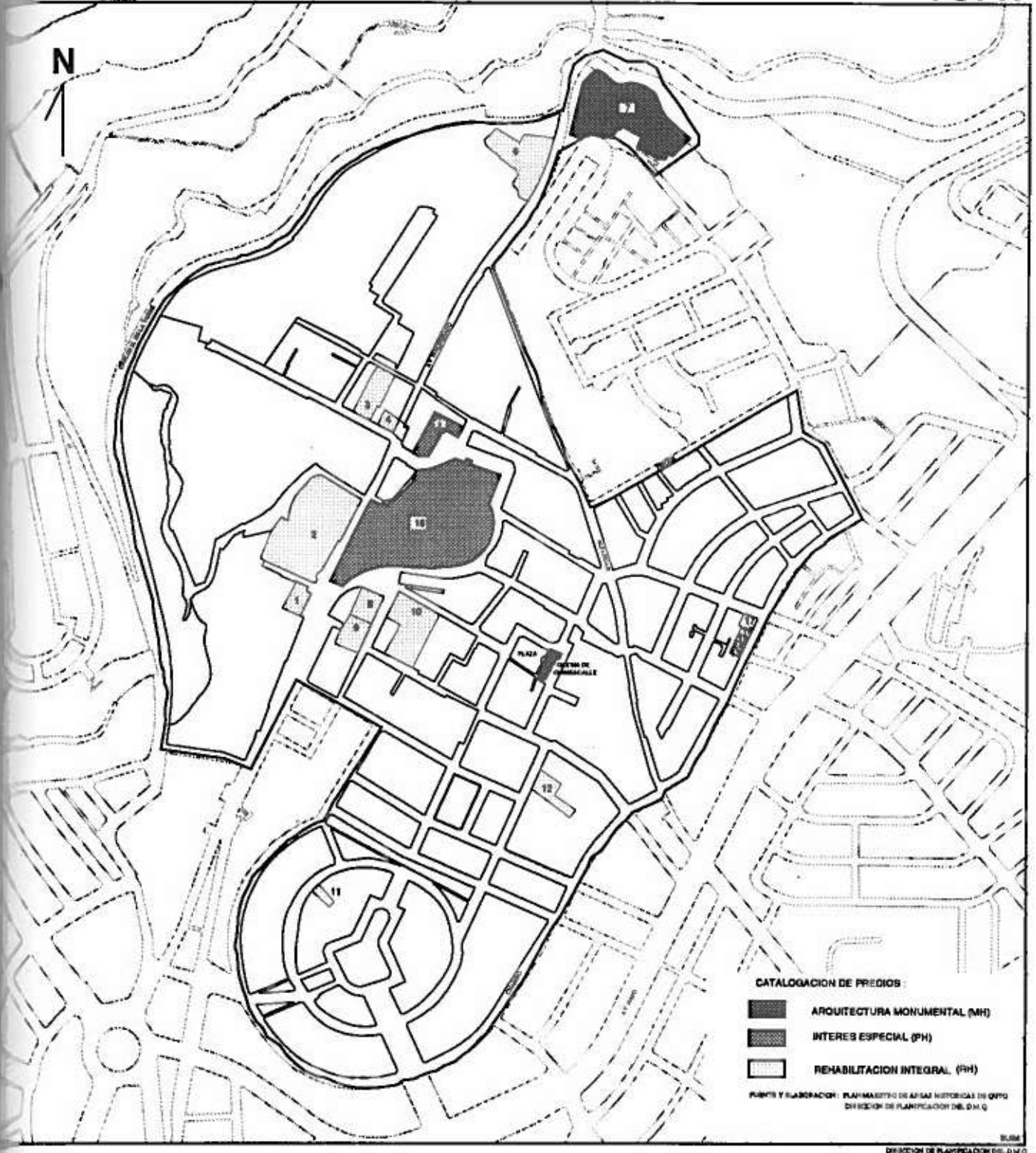

CATALOGACION DE PREDIOS

-  ARQUITECTURA MONUMENTAL (MH)
-  INTERES ESPECIAL (PH)
-  REHABILITACION INTEGRAL (RH)

FUENTE Y ELABORACION: PLAN MAESTRO DE AREAS HISTORICAS DE QUITO
DIRECCION DE PLANEACION DEL D.M.Q.

BARRIO LA COLON

46
Cuarenta y seis

Número Inventario	N° Catastral	Calle	N°	Entre calles
1	106040105	9 de Octubre	1138	Ascázubi y Colón
2	106040106	9 de Octubre	1183	Ascázubi y Colón
3	105041907	Colón	1644	10 de Agosto
4	106041520	9 de Octubre	1248	Veintimilla
5	106041515	9 de Octubre	1160	Sta.María
6	105042001	Amazonas	1562	Pinta
7	106051302	Orellana	1171	Rábida
8	106051303	Orellana	1875	R. Victoria
9	106051301	La Niña	458	Rábida
10	105050406	Colón	802	Diego de Almagro
11	106051101	Almagro	1268	Orellana y La Niña
12	106051617	Orellana	884	Av. 6 de Diciembre
13	105051536	Colón	430	Tamayo
14	104061305	12de Octubre	2418	Coruña y Orellana

45
Carmela y Condo

AREA HISTORICA 2

BARRIO: COLON

INVENTARIO DE EDIFICACIONES EN AREAS HISTORICAS

16H6

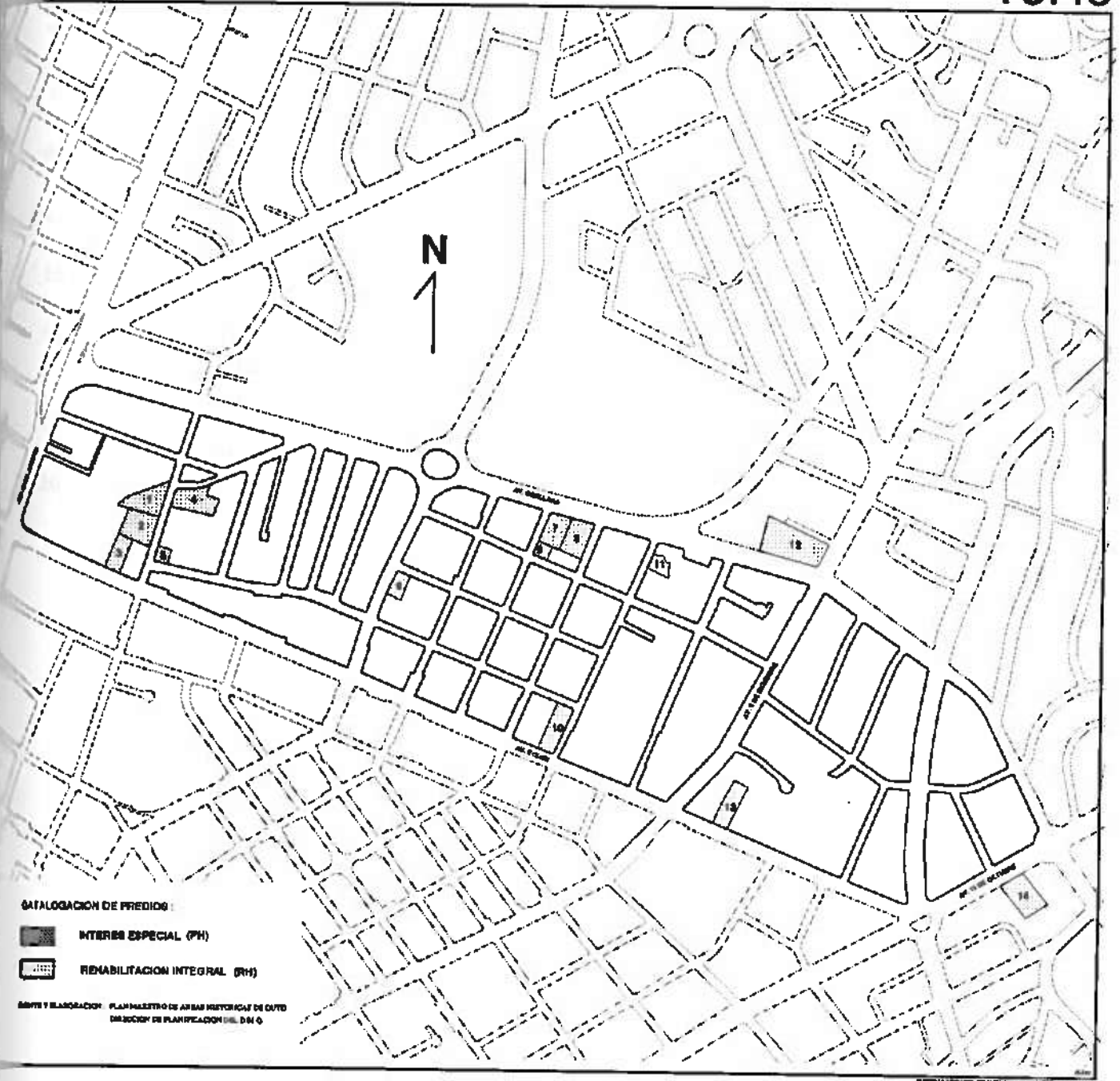

CATALOGACION DE PREDIOS:

 INTERES ESPECIAL (PH)

 REHABILITACION INTEGRAL (RH)

MAPA Y ELABORACION: PLANIMETRO DE AREAS HISTORICAS DE QUITO
DIRECCION DE PLANEACION URB. D.M. Q.

BARRIO LA ALAMEDA

44
Cuarenta y cuatro

Número Inventario	N°	Calle	N°	Entre calles
1	101021701	Luis F.Borja	S/N	
2	102021601	Luis F.Borja	S/N	
3	102021601*	Padre Luis Sodiro	S/N	
4	101020407	Luis F.Borja	259	
5	102021805	Luis F.Borja	273	
6	101020505	Luis Sodiro	540	
7	101020504	Luis Sodiro	528	
8	102021509	Clemente Ponce	118	
9	102021508	Clemente Ponce	124	
10	102021503	Hnos.Pazmiño	358	
11	102021504	Hnos.Pazmiño	344	
12	101020602	Hnos.Pazmiño	326	6 Dic y C. Ponce
13	101020704	Hnos Pazmiño	256	6 Dic
14	101020702	Luis Saa	235	Hnos. Pamiño
15	101020706	Piedrahita	235	
16	101020701	Piedrahita	257	Luis Saa
17	101020803	Hnos. Pazmiño	158	Luis Saa
18	101020806	Luis Saa	258	Piedrahita
19	101030101	Av.Colombia	853	Piedrahita
20	102021505	Piedrahita	317	

43
Cuarenta y tres

BARRIO EL EJIDO

Número Inventario	N.Catastral	Calle	Nº	Entre Calles
1	102021406	Luis F.Borja	528	Clemente Ponce
2	102031101	Av. 6 Dic.	330	Clemente Ponce
3	102030804	Av. Tarqui	315	
4	102021005	Av. Tarqui	583	Luis F.Borja
5	102021001	Av Tarqui	619	Luis F.Borja
6	102031005	Av. Tarqui	535	Luis F.Borja
7	102021202	Luis F.Borja	632	
8	102021203	Luis F.Borja	710	
9	102021204	Luis F.Borja	730	
10	102030903	Luis F.Borja	810	
11	102030803	Av. Tarqui	305	V.Galindo
12	102030714	Av. Tarqui	243	V.Galindo
13	102030710	Av. Tarqui	231	
14	102030709	Av. Tarqui	211	
15	102030708	Av. 12 Oct	239	Av. Tarqui
16	102030707	Av. 12 Oct	229	

42
Cuarenta y dos

BARRIO LARREA

Número Inventario	NºCatastral	Calle	Nº	Entre calles
1	101020104	Juan Larrea	113	Antonio Ante
2	102022005	Manuel Larrea	353	Areanas
3	102022301	Checa	516	Vargas
4	102023216	Riofrío	323	J.Larrea y M.Larrea
5	102023217	Riofrío	317	J.Larrea y M. Larrea
6	102023218	Riofrío	311	J.Larrea y M Larrea
7	102023005	10 de Agosto	313	Checa
8	102023012	J.Salinas	174	Checa y Riofrío
9	102022503	América	158	Riofrío y B.Aires
10	102022704	B.Aires	301	Manuel Larrea
11	102022801	B. Aires	245	Manuel Larrea
12	102022904	10 de Agosto	847	B. Aires y Riofrío
13	102020303	Zambrano	328	B.Aires y R.Janeiro
14	102020304	Zambrano	304	B.Aires y R.Janeiro
15	102020308	Juan Larrea	410	Buenos Aires
16	103023302	Río de Janeiro	407	Juan Larrea
17	102020406	Manuel Larrea	707	Buenos Aires
18	102020412	Juan Larrea	674	Río de Janeiro
19	102020501	Manuel Larrea	774	Río de Janeiro
20	103021505	Santiago	301	Manuel Larrea
21	103020713	América	610	Santiago
22	103021107	Manuel Larrea	238	Santiago
23	103021211	Santiago	114	10 de Agosto
24	103020901	Asunción	308	Manuel Larrea
25	103021007	Asunción	232	Manuel Larrea

BARRIOS: LARREA, EL EJIDO Y LA ALAMEDA

CENTENARIO DE EDIFICACIONES EN AREAS HISTORICAS

16H4

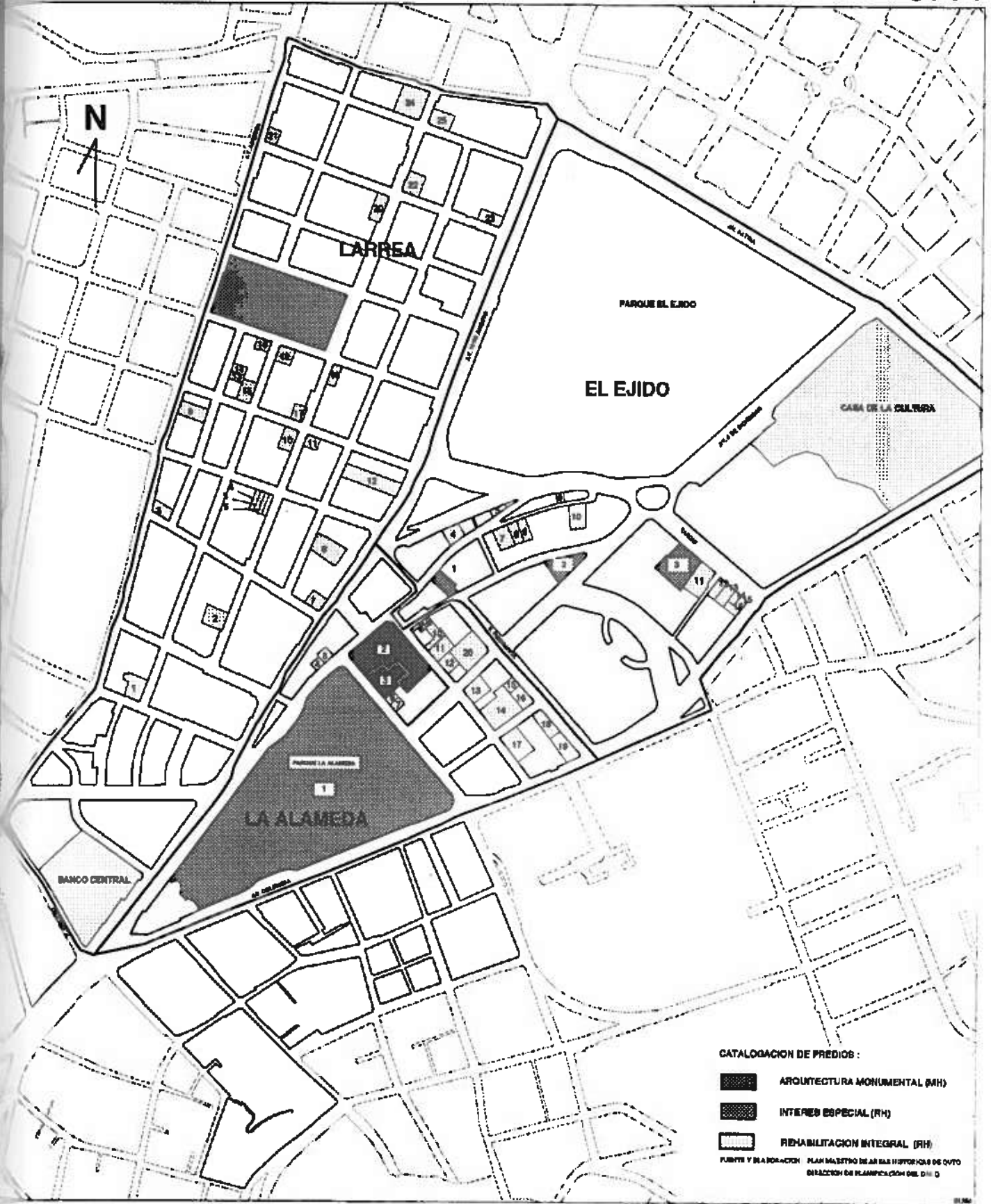

40
Cuarenta

BARRIO AMERICA

Número Inventario	N° Catastral	Calle	N°	Entre calles
1	103012907	Bogotá	S/N	México
2	103011302	México	250	Riofrío y B. Aires
3	103013011	México	314	B. Aires y R. Janeiro
4	103011204	Venezuela	2422	B. Aires y R. Janeiro
5	103011205	Venezuela	2434	B. Aires y R. Janeiro
6	102020202	América	207	B. Aires
7	102020101	América	211	B. Aires y R. Janeiro
8	103022805	América	331	Bogotá y R. Janeiro
9	103010903	Asunción	771	México
10	103020616	Santiago	542	América y Venezuela
11	103010307	Asunción	1132	Nicaragua y Panamá
12	103010306	Asunción	1116	Nicaragua y Panamá
13	103010303	Asunción	1064	Nicaragua y Canadá
14	103010803	Asunción	750	México y América
15	103020405	Asunción	640	México y América
16	103020410	Asunción	578	México y América
17	103020412	Asunción	544	México y América

39
treinta y nueve

BARRIO SAN JUAN

Número	Inventario	Nº Catastral	Calle	Nº	Entre calles
1		101010601	Vargas	801	Matovelle. Venez Ante
2		102012601	Montevideo	437	
3		101011405	Vargas	451	Galápagos y Caldas
4		101011404	Vargas	471	Galápagos y Caldas
5		101012417	Caldas	718	Vargas
6		101012416	Vargas	643	Caldas y Matovelle
7		101012415	Vargas	661	Caldas y Matovelle
8		101012414	Vargas	675	Caldas y Matovelle
9		101012413	Vargas	683	Caldas y Matovelle
10		101012412	Vargas	699	Caldas y Matovelle
11		101012411	Vargas	701	Caldas y Matovelle
12		101012410	Vargas	727	Caldas y Matovelle
13		101012409	Vargas	743	Caldas y Matovelle
14		101012408	Vargas	751	Caldas y Matovelle
15		101012821	Carchi	214	G. Moreno
16		101012825	Benalcázar	1408	Carchi
17		101012711	Benalcázar	1343	Carchi y Galápagos
18		101012710	Benalcázar	1351	Carchi y Galápagos
19		101012706	Carchi	307	Cuenca y Benalcázar
20		101012314	Carchi	328	Cuenca y Benalcázar
21		102012808	Benalcázar	1649	Guatemala y Haití
22		102013217	Cuenca	1854	La Habana y Haití
23		401011323	Esmeraldas	1280	Cotopaxi
24		401011301	Cuenca	1375	Esmeraldas y Galápagos
25		401011208	Galápagos	754	Cotopaxi y Cuenca
26		401011207	Galápagos	776	Cotopaxi y Cuenca
27		102011306	Cuenca	1653	R. Darío y Guatemala
28		102012921	Panamá	206	Haití
29		401012805	Cotopaxi	1314	Esmeraldas
30		401012804	Cotopaxi	441	Oriente
31		401011014	Cotopaxi	517	Oriente y Galápagos
32		401010904	Galápagos	810	Cotopaxi
33		401010905	Galápagos	840	Nueva York
34		102011909	Nueva York	909	Habana y Montevideo
35		102011901	Montevideo	845	Nicaragua
36		402013116	Guatemala	s/n	A. Martínez

38
Trinito y otros

HISTORICA 2

BIENES : SAN JUAN Y AMERICA

CATARIO DE EDIFICACIONES EN AREAS HISTORICAS

16h5

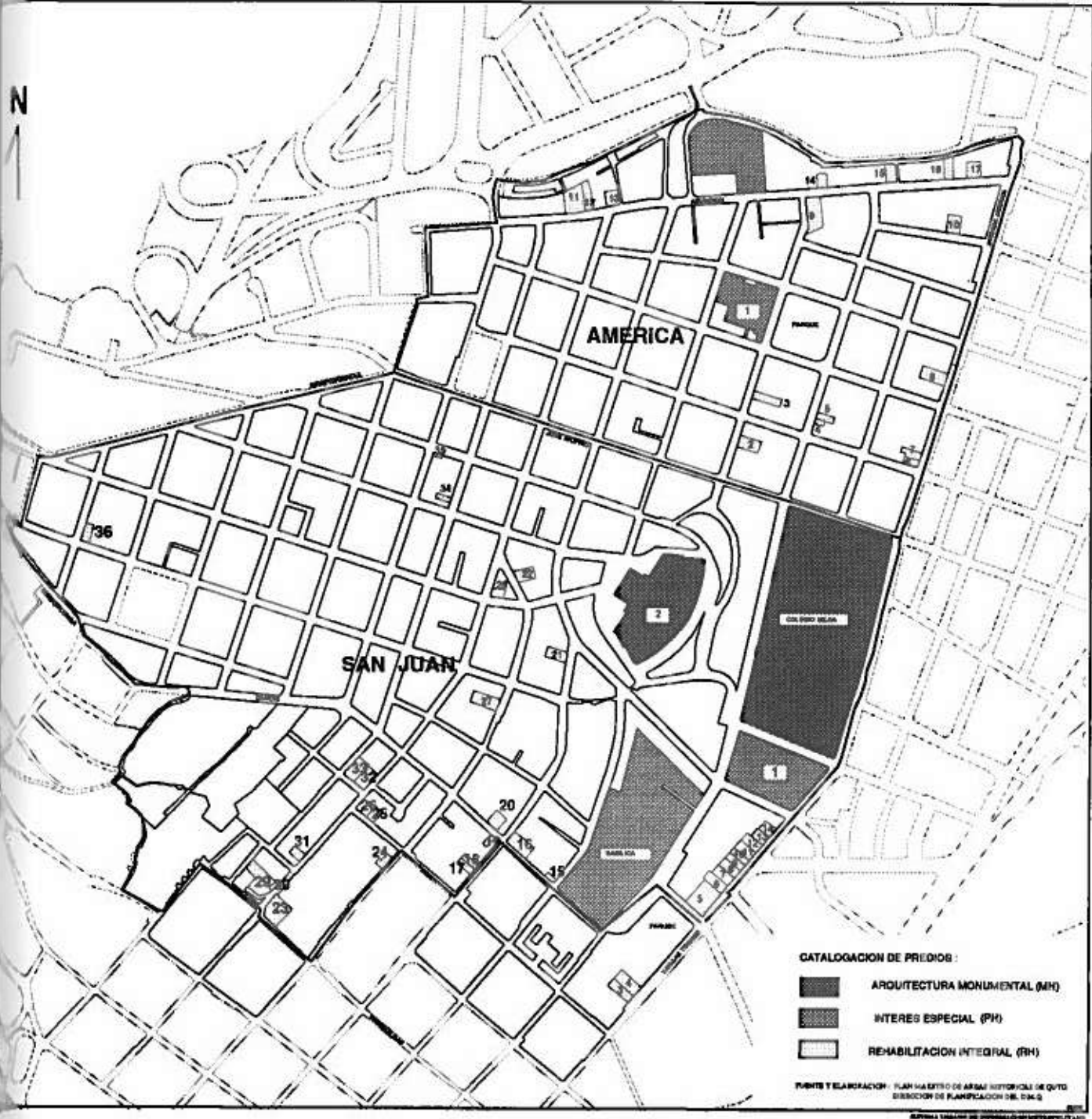

CATALOGACION DE PRECIOS :
■ ARQUITECTURA MONUMENTAL (AM)
▨ INTERES ESPECIAL (PI)
□ REHABILITACION INTEGRAL (RI)

FUENTE Y ELABORACION: PLAN MAESTRO DE AREAS HISTORICAS DE QUITO
DIRECCION DE PLANEACION DEL D.M.S.
AGENCIA INGENIERIA DE DESARROLLO URBANISTICO S.A.

37
trinta y siete

BARRIO UNIVERSITARIO

Número Inventario	N° Catastral	Calle	N°	Entre calles
1	104022007	Av América	933	18 de Sept y Bolivia
2	104022008	Av. América	919	18 de Sept y Bolivia
3	104022004	Bolivia	987	América
4	104021203	Bolivia	670	Av. Univers. y R. Soto
5	104021902	18 de Septiembre	1105	América
6	104021901	18 de Septiembre	1139	Ayacucho
7	104022013	18 de Septiembre	1158	Av. Univers y R. Soto
8	104021108	Rafael Soto	161	18 Sept y Bolivia
9	104022014			
10	104021069			
11	104021408			
12	104020272			
13	104031091			
14	104030204			
15	105031702			
16	100031114			

35
treinta y cinco

HISTORICA 2

BIENES: SANTA CLARA DE SAN MILLAN Y UNIVERSITARIO

CATÁLOGO DE EDIFICACIONES EN AREAS HISTORICAS

16H3

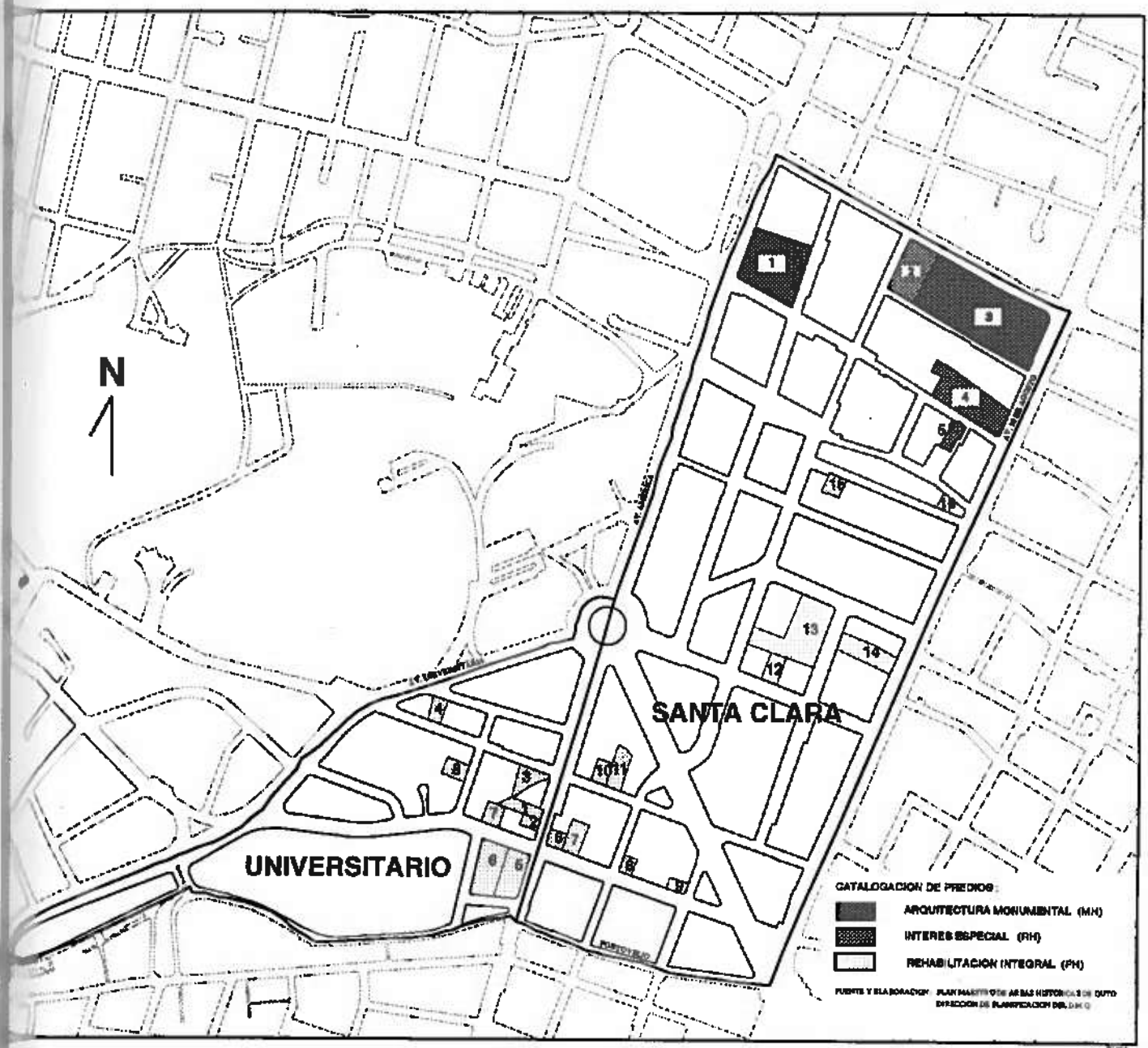

133
Ciento treinta y tres.

HISTORICA 3

URBANA : GUAPULO

ARIO DE EDIFICACIONES EN AREAS HISTORICAS

18H

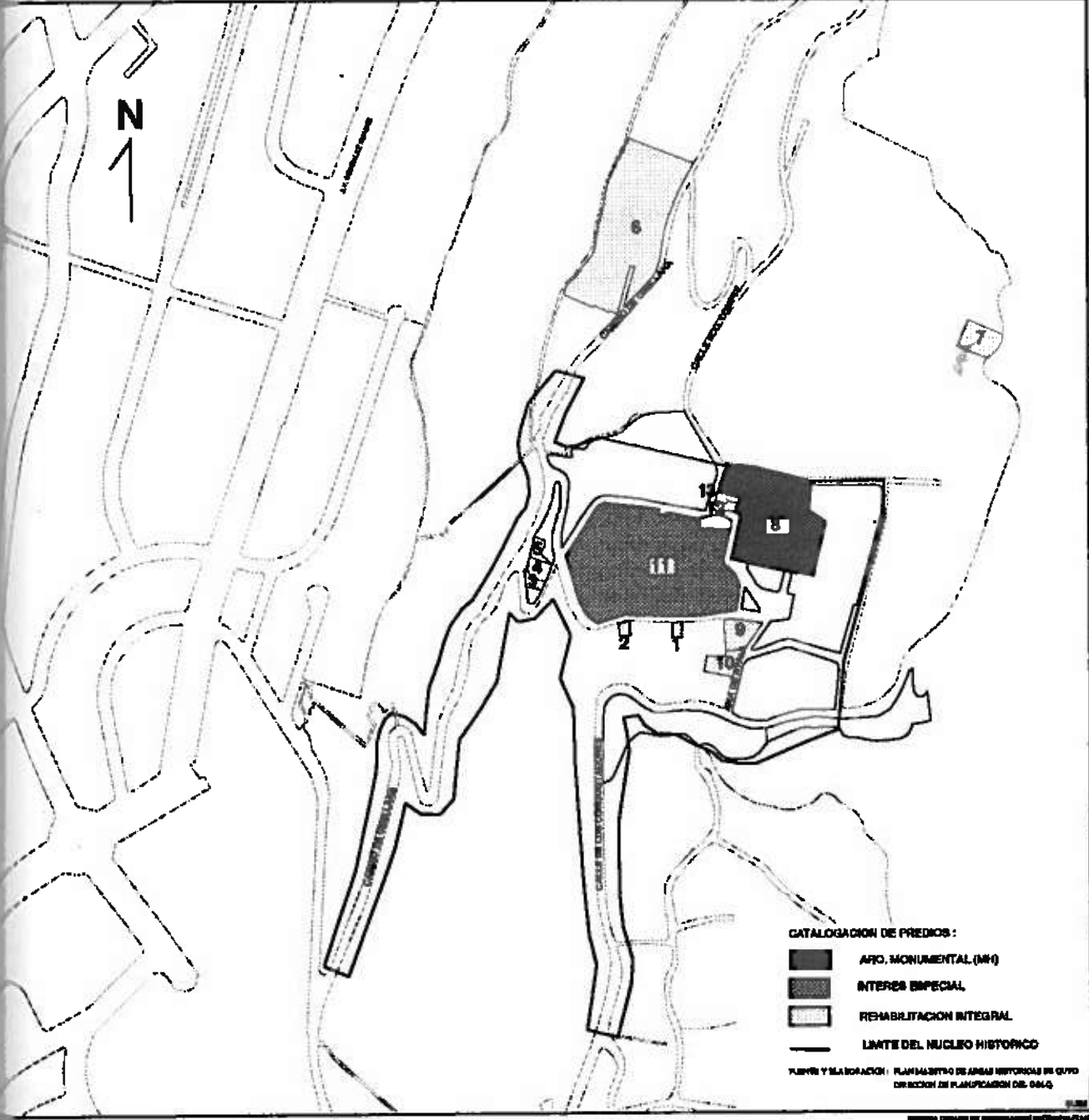

139
Ciento treinta
y dos

PARROQUIA GUAPULO

Número	N.Catastral	Calles	N
1		Leonidas Plaza	171
2	1050705024	Leonidas Plaza	229
3	105070519	El Calvario	246
4	105070518	El Calvario	S/N
5	105070517	Camino de Orellana	525
6	105070217	Camino de Orellana	350
7	105070515	De los Conquistadores	S/N
8	105070709	Fray Francisco Compte	134
9	105070533	Leonidas Plaza	137
10	105070534	Ana de Ayala	239
11	105070602	Leonidas Plaza	S/N
12		El Calvario	398
13	105070707	Francisco Compte	555

131
Cinto Trunfay
0 no

IA HISTORICA 3

PARROQUIA URBANA: COTOCOLLAO

INVENTARIO DE EDIFICACIONES EN AREAS HISTORICAS

19H

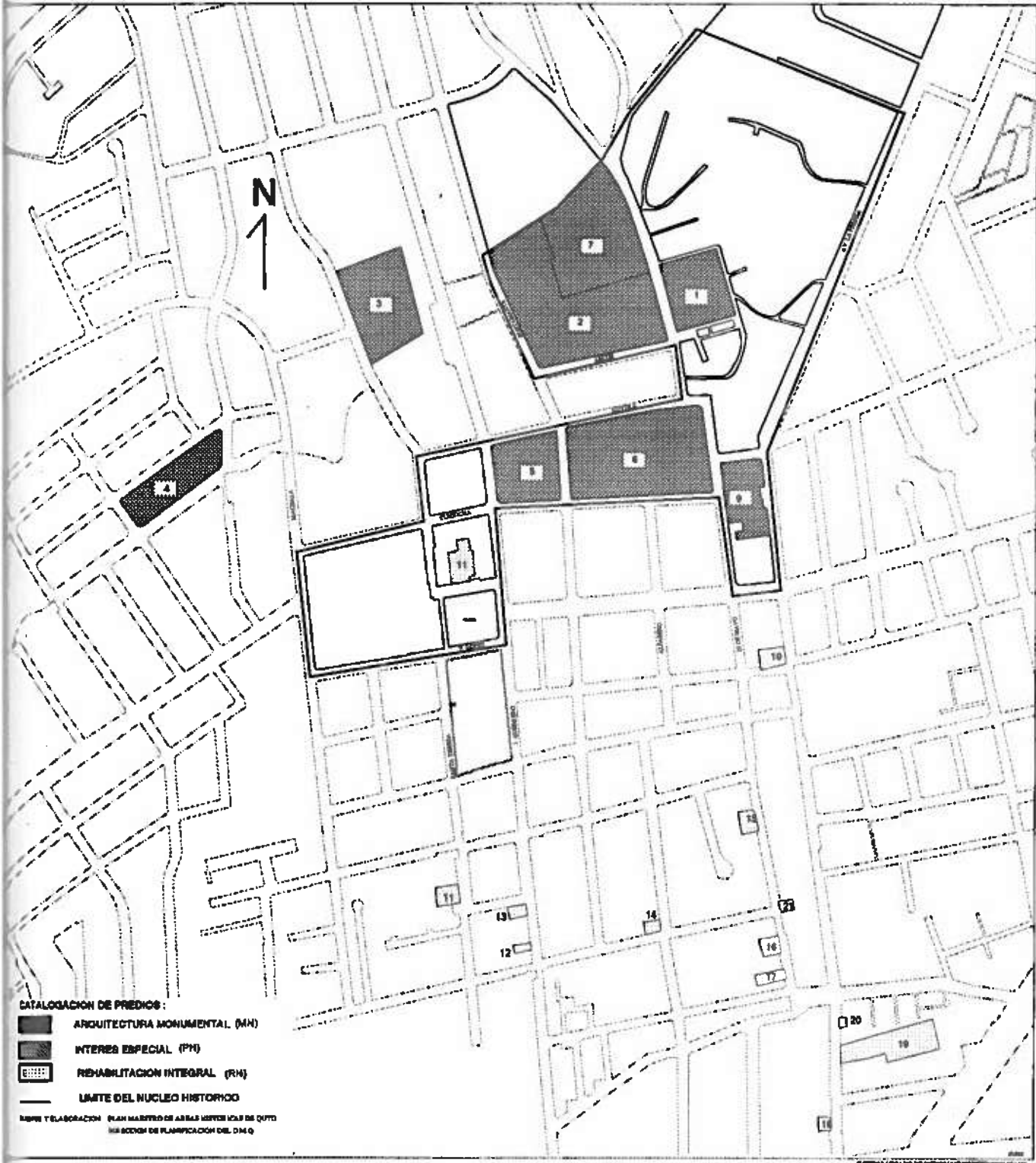

PARROQUIA CHILLOGALLO

130
Cunto Ycuri

Número Inventario	Nº Catastral	Calle	Nº
1	315090701	Julián Estrella	623
2	315091703	Julián Estrella	1628
3	315092401	Joaquín Ruales/Coronado	509
4	315092101	M. Escorza/J. Ruales	s/n
5	315092801	Marcos Escorza	106
6	315092802	Marcos Escorza	106
7	315093001	Carlos Freile	s/n
8	315092605	Luis Fray López	s/n
9	315093103	Carlos Freile	1472
10	315093201	M. Coronado/C. Freire	361
11	315092902	Carlos Freile	1354
12	315093205	Carlos Freile	1730
13	316091607	Manuel Chérrez	270
14	316091602	M. Chérrez/M. García	206
15.	316092413	M. Chérrez/M. García	127
16	316080107	Manuel Coronado	148
17	316081303	Manuel Coronado	s/n
18	316092704	Av. Mariscal Sucre	s/n
19	316101614	Julián Estrella	s/n

Nota: La iglesia de Chillogallo está fichada en el inventario monumental de iglesias.

129
ante continuave





AREA HISTORICA 3

PARROQUIA URBANA : CHILLOGALLO

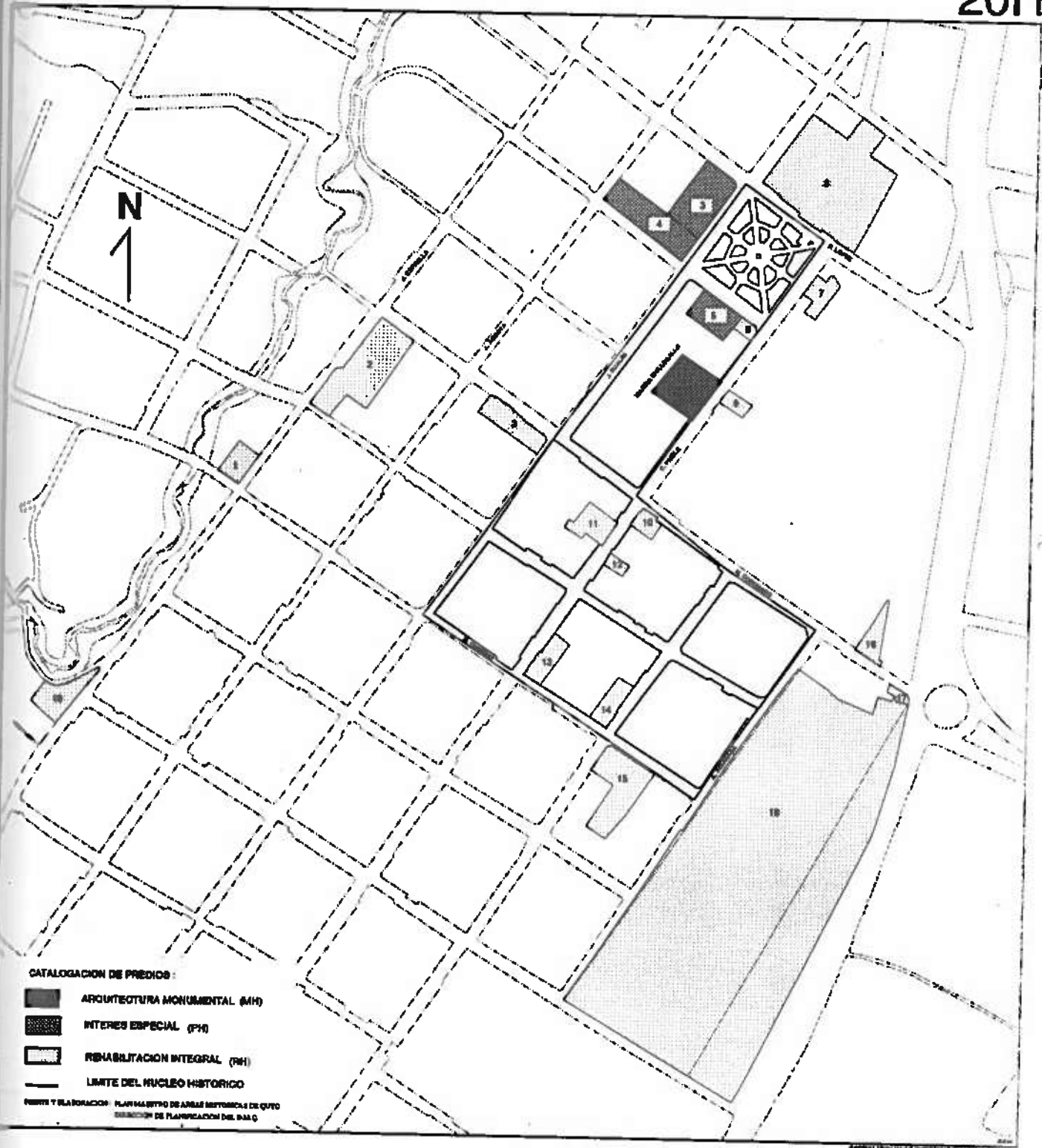
INVENTARIO DE EDIFICACIONES EN AREAS HISTORICAS

20H



- CATALOGACION DE PRECIOS :
-  ARQUITECTURA MONUMENTAL (AM)
 -  INTERES ESPECIAL (PI)
 -  REHABILITACION INTEGRAL (RI)
 -  LIMITE DEL NUCLEO HISTORICO

REDACTA Y ELABORACION: PLAN MAESTRO DE AREAS HISTORICAS DE QUITO
DIRECCION DE PLANEACION DEL D.A.C.

PARROQUIA LA MERCED

128
vinto vintiocho

FICHA	DIRECCION	MANZANA
1	Cinco S/N	02
2	Cinco S/N Y Av. Salter S/N	02
4	Karsbat S/N	07
5	Karsbat S/N	07
6	Cinco S/N	06
7	Cinco S/N	24
8	Boulevard Miami y Playas esq	07
9	Plaza Central (Iglesia)	01

Programa Ojiva
ASU

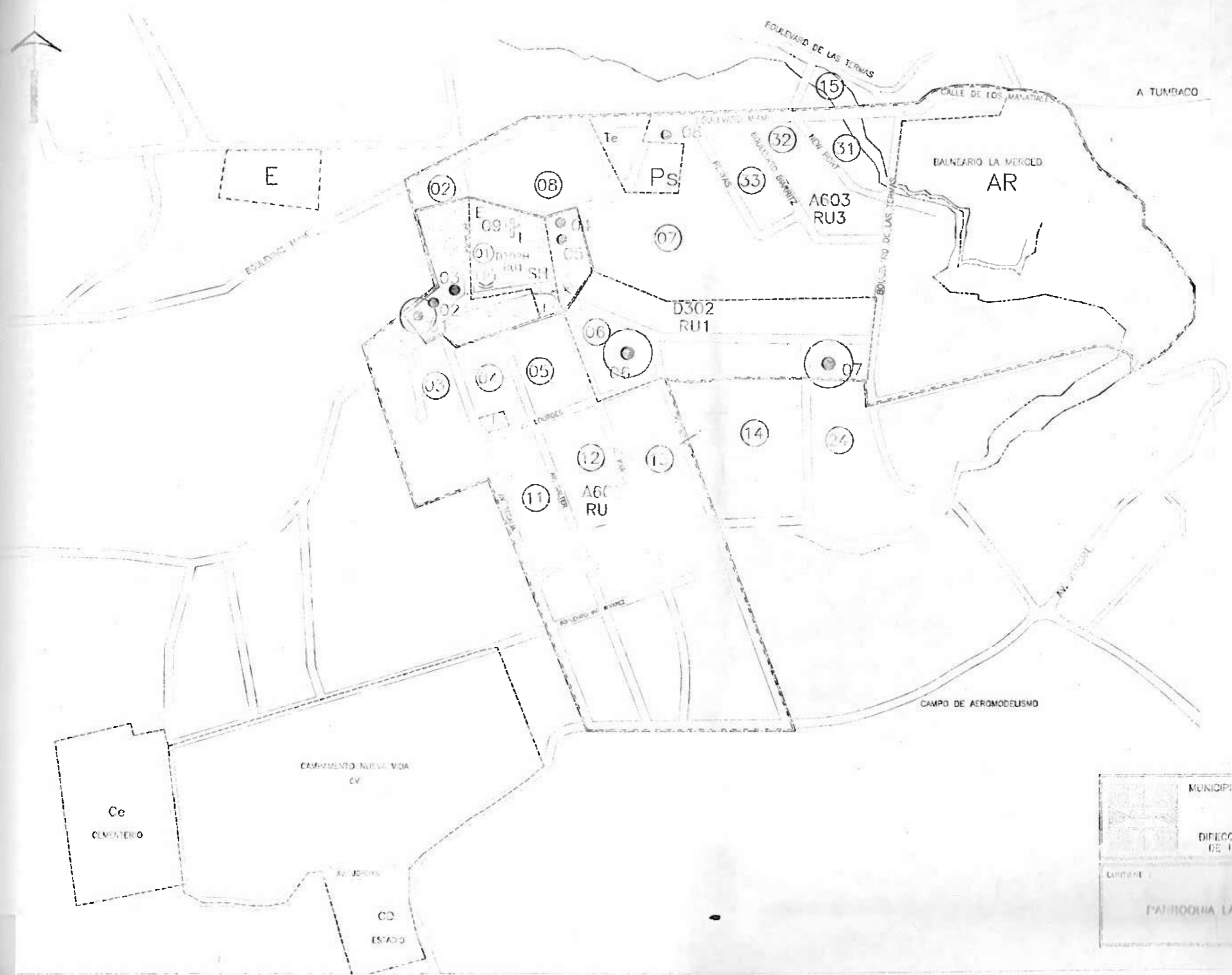

	MUNICIPIO METROPOLITANO DE QUITO
	DIRECCION GENERAL DE PLANNICACION
CONTIENE:	
PATROQUIA LA MERCED	
EJECUCION 1980	

PARROQUIA CONOCOTO

126
Ciento veintiseis

FICHA	DIRECCION	MANZANA
1	Luis A Proaño S/N (Iglesia)	04
2	García Moreno 973	02
3	García Moreno 1027	02
4	García Moreno 1037	02
5	Simón Bolívar 711	02
6	García Moreno 1051	02
7	Bolívar 162 y García Moreno	02
8	Benalcázar 108 y Rocafuerte	27
9	Rocafuerte S/N	27
10	Rocafuerte S/N y Bolívar	27
11	Rocafuerte S/N y Bolívar	15
12	Rocafuerte 940	15
13	Rocafuerte 920	15
14	Rocafuerte S/N y Proaño	15
15	Simón Bolívar S/N	15
16	Simón Bolívar S/N	15
17	Bolívar S/N y Sucre	15
18	Sucre 850	11
19	Sucre 840	11
20	Sucre 830	11
21	Sucre 356	46
22	Sucre 258	46
23	Juan Montalvo 1169	47
24	Bolívar 405	24
25	Olmedo S/N	24
26	Bolívar 305	24
27	Proaño 669	38
28	Bolívar S/N y Eloy Alfaro	38
29	Bolívar 260	38
30	Proaño 472	37
31	Bruning 662	35
32	Autopista S/N	---
33	Montalvo S/N	---
34	San Agustín S/N	---

124
Canto unificadas

PARROQUIA YARUQUI

FICHA	DIRECCION	MANZANA
1	Bolívar 175	31
2	Simón Bolívar 234	31
3	Espejo y Bolívar S/N	02
4	Espejo 861	02
5	Espejo 829	02
6	Eloy Alfaro 610	06
7	Eloy Alfaro 526	05
8	Sucre S/N	22
9	Sucre 260 y Rocafuerte	41
10	Sucre 1282	50
11	Colón 303	17
12	Ferrocarril y E. Alfaro	19
13	Colón 290	03
14	Sucre 472	13
15	Interoceánica S/N	55
16	Plaza Central Calle Sucre (Iglesia)	04

123
Cuento con 123

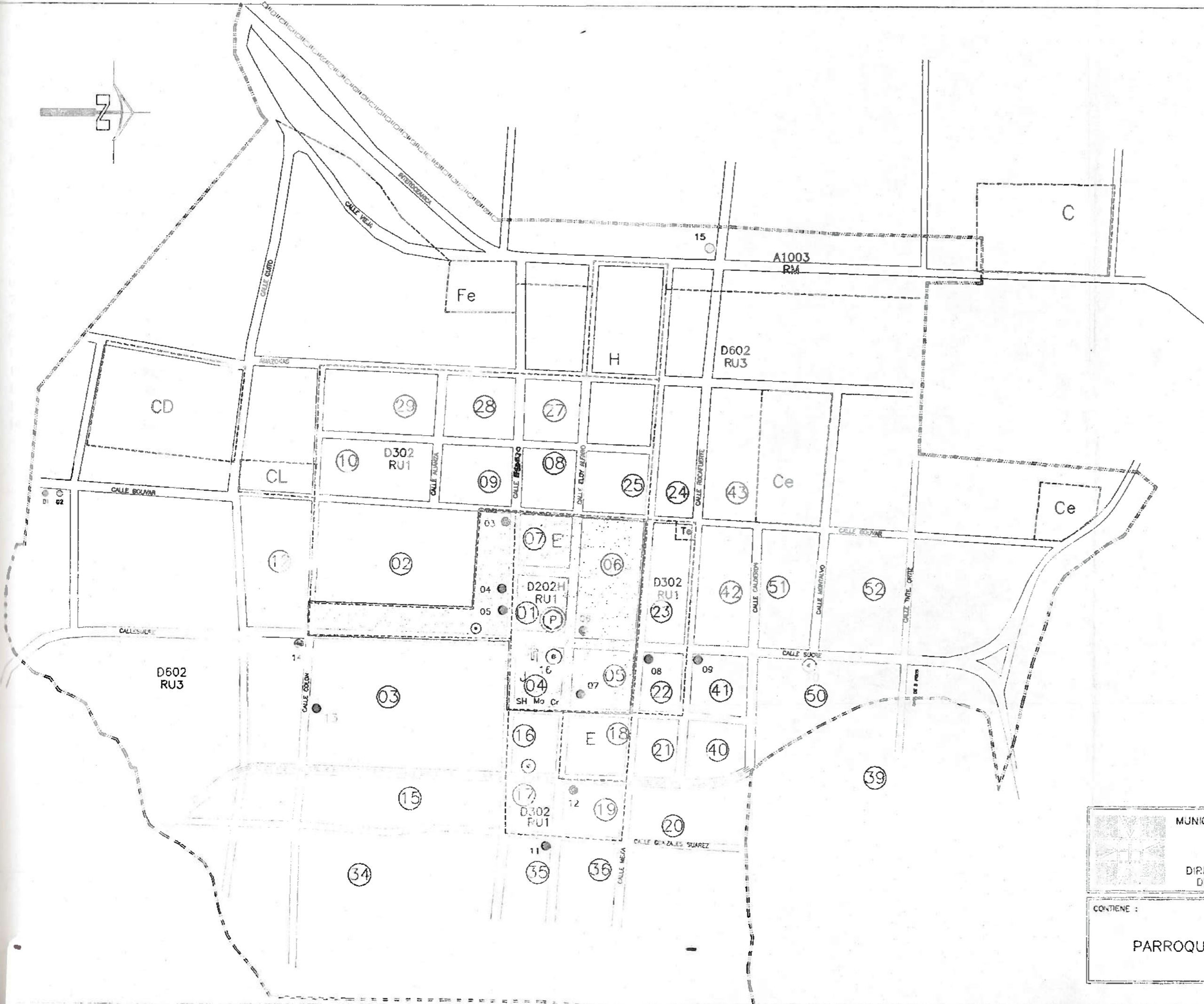
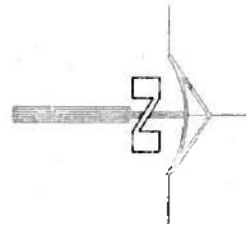

MUNICIPIO METROPOLITANO DE QUITO
DIRECCION GENERAL DE PLANIFICACION

CONTIENE :
PARROQUIA YARUQUI
PARROQUIA URBANA

122
ciento cuarenta y dos

PARROQUIA PACTO

FICHA	DIRECCION	MANZANA
1	Calle España S/N entre San Lorenzo y 27 de Marzo	05
2	Calle España S/N entre San Lorenzo y 27 de Marzo	05
3	27 de Marzo S/N esq España	03
4	27 de Marzo S/N y España	03
5	27 de Marzo S/N y esq 6 de Diciembre	10
6	Calle Quito S/N y San Lorenzo	10
7	Calle San Lorenzo S/N esq. 6 de Diciembre	07
8	San Lorenzo S/N esq. 6 de Diciembre	02
9	San Lorenzo S/N esq. Pichincha	07
10	Pichincha S/N esq. San Lorenzo	02
11	Pichincha S/N eq. San Lorenzo	06
12	San Lorenzo S/N y España	05
13	San Lorenzo S/N y España	05
14	San Lorenzo S/N y España	---



121
MUNICIPIO METROPOLITANO DE QUITO

A GUALEA

04

08

07

09

06

14

13

12

P

1

05

M

Ma

27 DE MARZO

CD

CALLE A

Ce

RIO CHIRIPY

QUITO

6 DE DICIEMBRE

SAN LORENZO

10

02

01

4

3

D202
RU1

04

CALLE B

A LA VICTORIA

10

05

03

Ps

D602
RU3

04

ACCESO AL CEMENTERIO

C

J

E

A LA FLORIDA

	MUNICIPIO METROPOLITANO DE QUITO
	DIRECCION DE PLANIFICACION
DISTRITO METROPOLITANO	
PARROQUIA FACTO	
CONTIENE :	

1200
Cunto canto

PARROQUIA CHABEZPAMBA

FICHA	DIRECCION	MANZANA
1	Manuel Freire S/N y Nicolás Donoso esquina	06
2	Manuel Freire S/N Donoso y Nicolás Almeida	07
3	Manuel Freire Donoso S/N y Nicolás Almeida	07
4	Rafael Romero S/N (iglesia)	02
5	Riofrío y Rafael Romero S/N	04

119
Cunto de manzanas

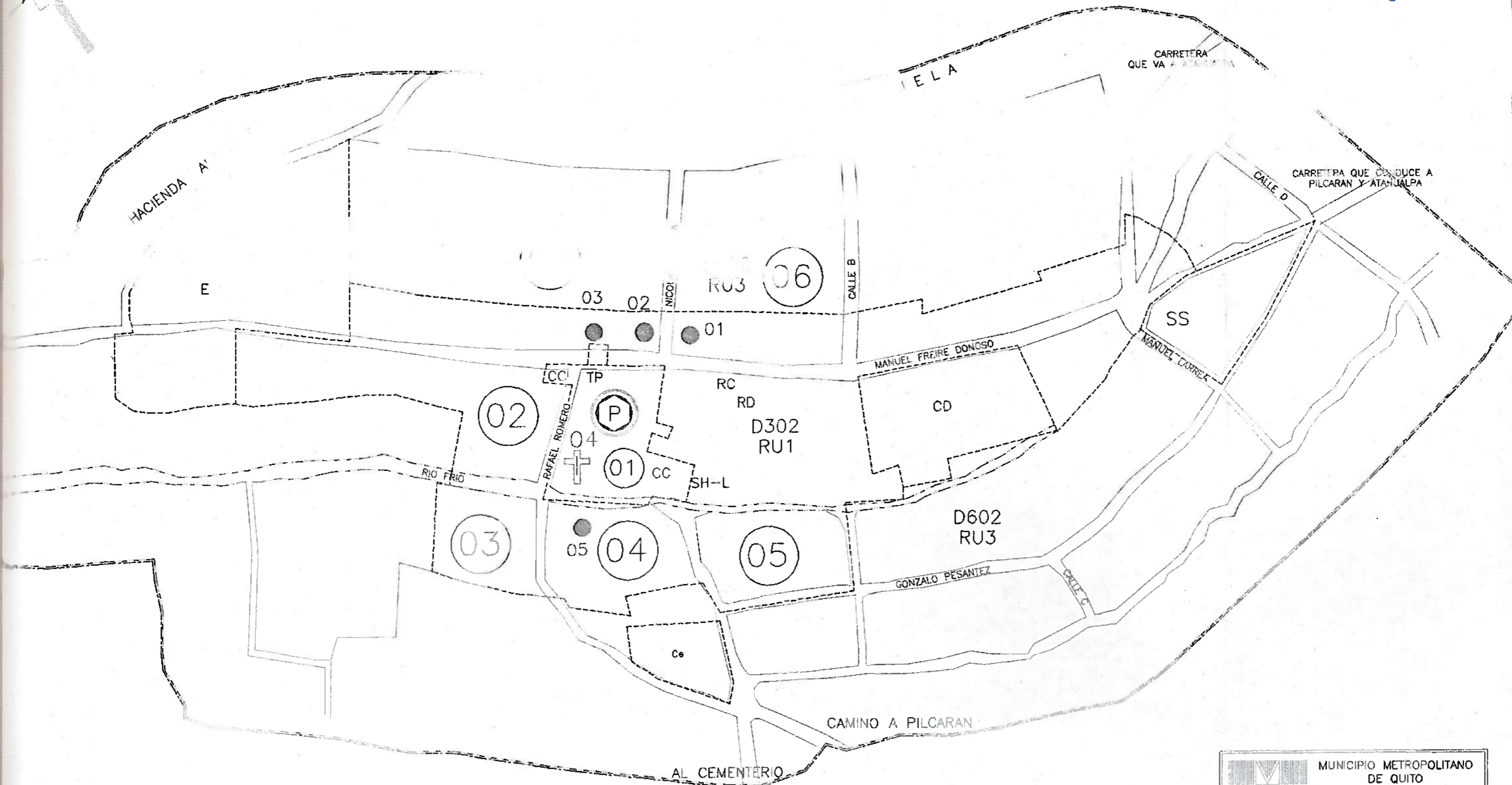

	MUNICIPIO METROPOLITANO DE QUITO
	DIRECCION GENERAL DE PLANIFICACION

CONTIENE :

PARROQUIA CHAVEZPAMBA

PARROQUIA URBANA

118
cento dieciséis

PARROQUIA GUALEA

FICHA	DIRECCION	MANZANA
1	Calle 3 (Iglesia)	03
2	Calle tras la iglesia	03
3	Calle que va al estadio	02
4	Calle 2 S/N	05
5	Calle 2 S/N	05
6	Calle 2 S/N	05

my into diastole

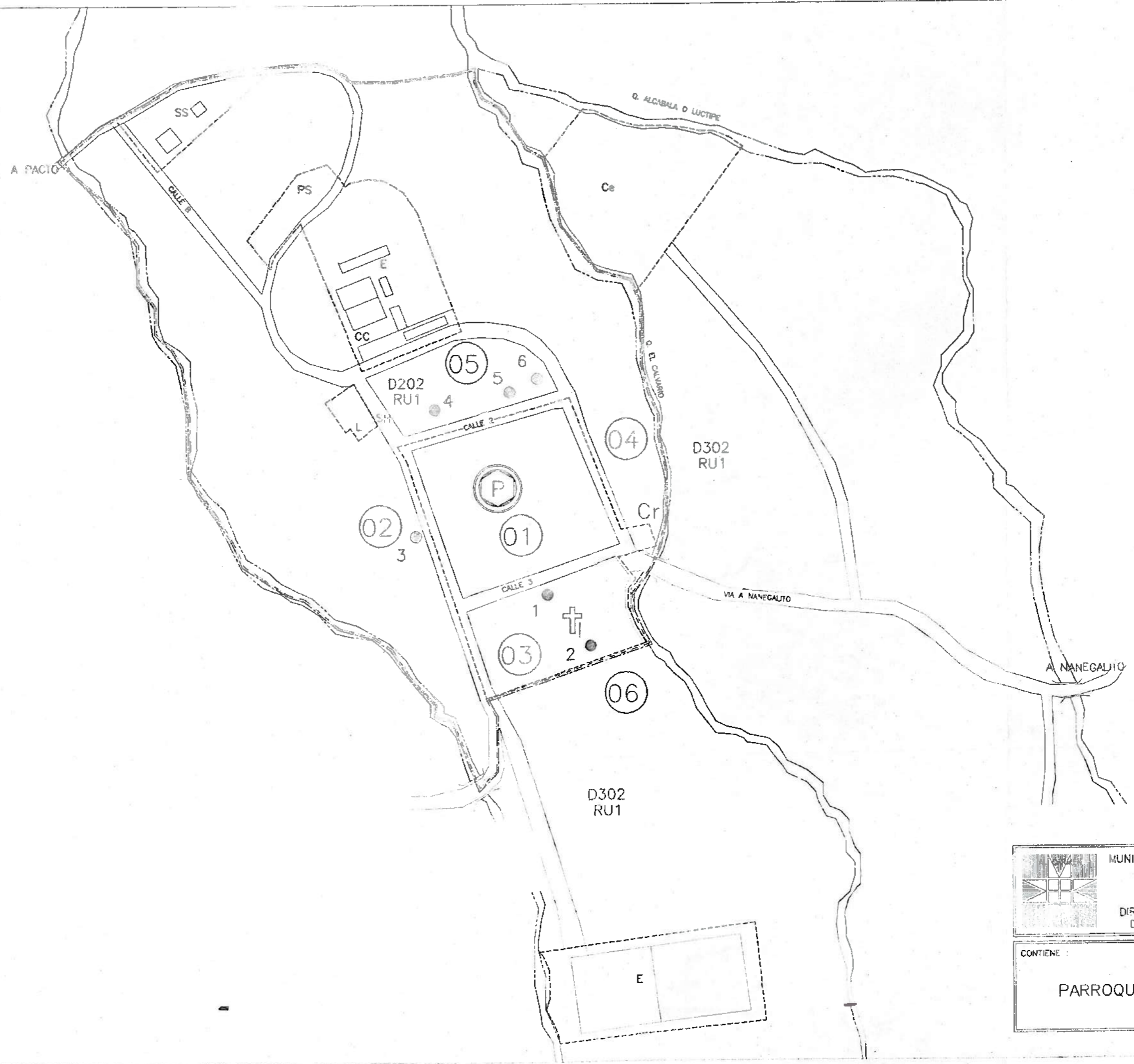
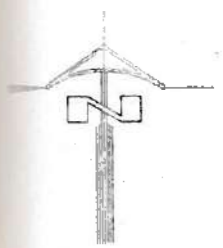

	MUNICIPIO METROPOLITANO DE QUITO
	DIRECCION GENERAL DE PLANIFICACION

CONTIENE :

PARROQUIA GUALEA

PARROQUIA URBANA

116
Cinto direcciones

PARROQUIA EL TINGO

FICHA	DIRECCION	MANZANA
1	Plaza Central	02
2	Calle de la Iglesia S/N	02
3	Calle de la Iglesia S/N	02
4	Calle de la Iglesia S/N	07
5	Calle S/Nombre (Complejo Deportivo)	07

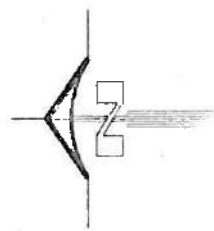

115
venta quince

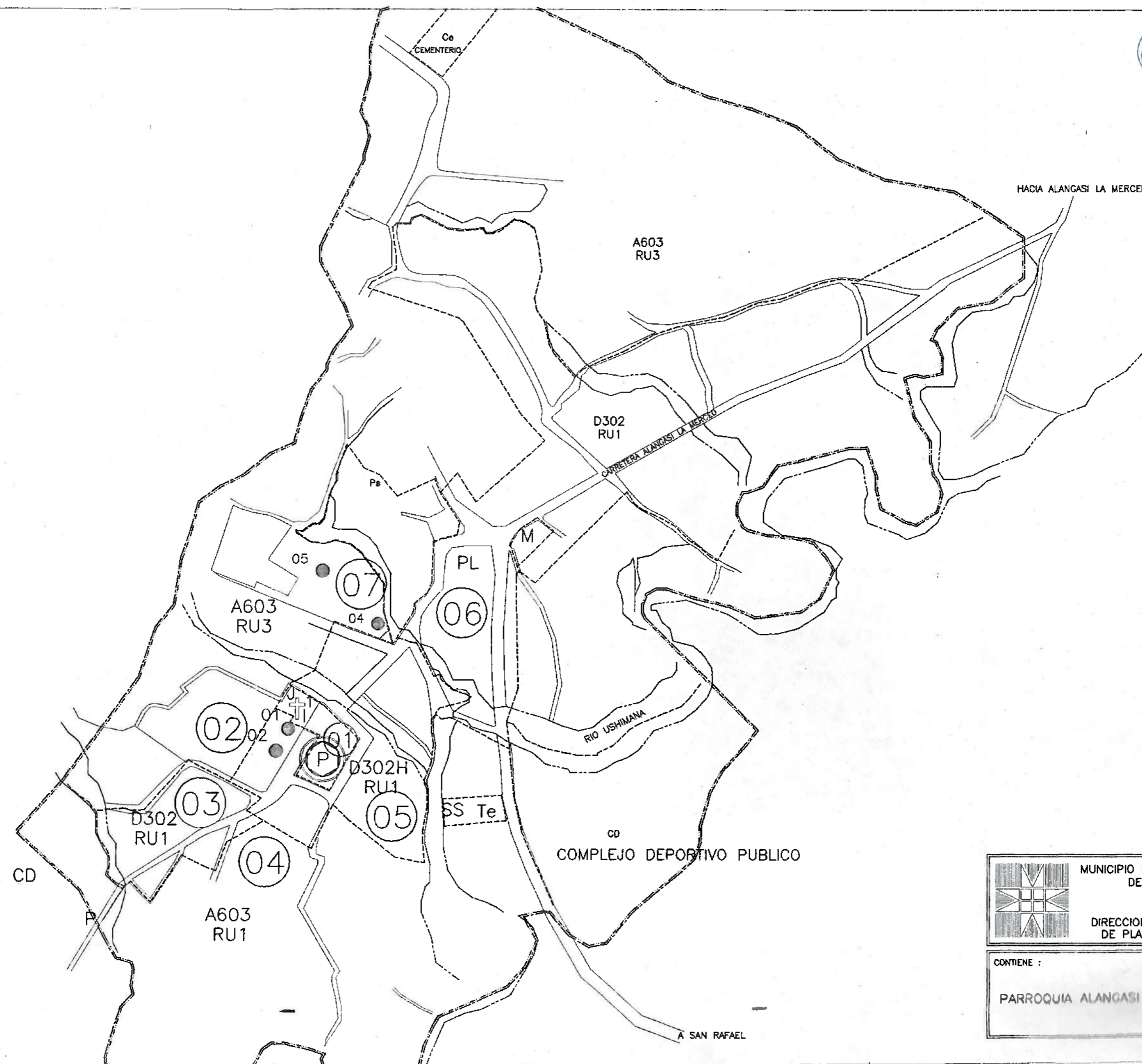

CONTIENE :

PARROQUIA ALANGASI - EL TINGO

PARROQUIA URBANA

114
renb catere

ALANGASI

Ficha	Dirección	Manzana
1	Sucre 855 y Bolívar	05
2	Sucre 817 y Bolívar	05
3	Sucre 805 y Bolívar	05
4	Sucre S/N	04
5	Sucre 360 y Orellana	23
6	Sucre 300	04
7	Espejo S/N (Iglesia)	03
8	González Suárez 534	01
9	González Suárez S/N	01
10	Bolívar S/N y Batallas	37
11	Bolívar 815	37
12	Bolívar 700 y Batallas	26
13	Bolívar S/N	38

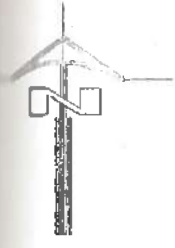

113
cento Trece

MUNICIPIO METROPOLITANO DE QUITO
DIRECCION GENERAL DE PLANIFICACION

CONTIENE :
PARROQUIA ALANGASI
PARROQUIA URBANA



112
Cento doce

PARROQUIA CALACALI

FICHA	DIRECCION	MANZANA
1	Calle Guayaquil S/N y Manabí	33
2	Calle Guayaquil 710	32
3	Calle Guayaquil 715	33
4	Guayaquil S/N y Olmedo	31
5	Guayaquil S/N y Olmedo	09
6	García Moreno S/N y Olmedo	28
7	García Moreno 210	02
8	García Moreno y Sucre (Iglesia)	07
9	Guayaquil S/N y Sucre	10
10	Guayaquil S/N y Sucre	10
11	Guayaquil S/N y Sucre	10
12	Guayaquil 610 y Bolívar	10
13	Bolívar 620	10
14	Bolívar S/N y Rocafuerte	10
15	Bolívar 750 y Rocafuerte	18
16	Flores S/N y Bolívar	21
17	Flores 735 y Bolívar	21
18	Guayaquil y Bolívar esquina	04
19	Pichincha y Bolívar esquina	03
20	Bolívar y García Moreno	05
21	Montalvo 240	05
22	García Moreno S/N y Montalvo	14
23	Imbabura 220	51
24	Pichincha S/N y Montalvo	20
25	Pichincha S/N y Montalvo	20
26	Pichincha S/N y Montalvo	23

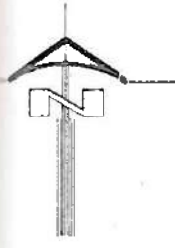

III
MUNICIPALIDAD

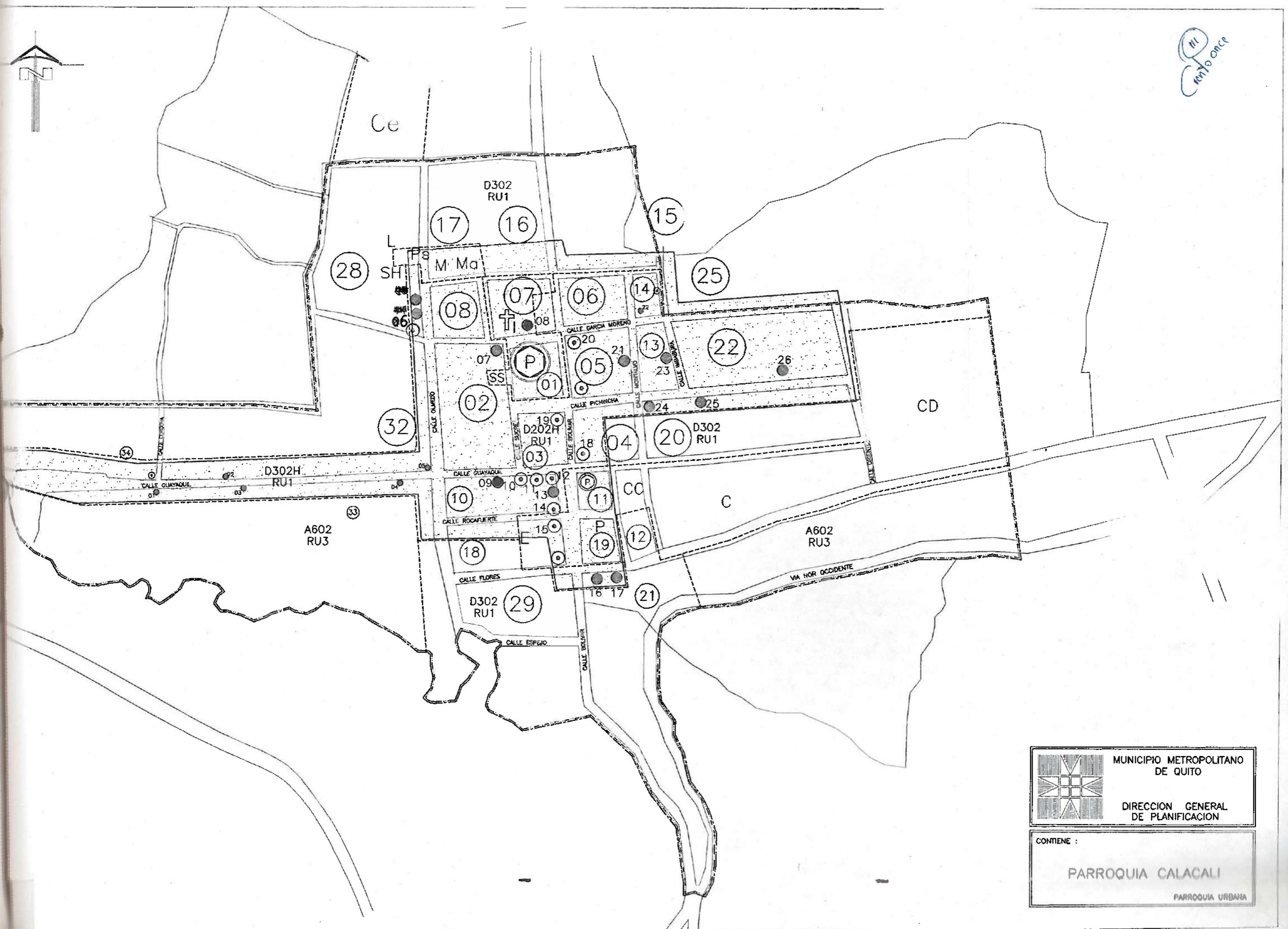

	MUNICIPIO METROPOLITANO DE QUITO
	DIRECCION GENERAL DE PLANIFICACION

CONTIENE :
PARROQUIA CALACALI
PARROQUIA URBANA

PARROQUIA ATAHUALPA

110
Cento diez

FICHA	DIRECCION	MANZANA
1	Calle principal S/N y Transversal 2	01
2	Calle principal S/N y Transversal 2	01
3	Calle principal S/N esq Transversal 2	01
4	Calle principal S/N esq Transversal 2	07
5	Calle principal S/N y Transversal 3	11
6	Calle principal S/N esq Transversal 4	11
7	Calle principal S/N y Transversal 4	10
8	Calle principal S/N	09
9	Calle principal S/N y Transversal 1	03
10	Calle principal S/N y Transversal 1	03
11	Calle principal S/N y Transversal 1	05
12	Calle principal S/N y Transversal 2	05

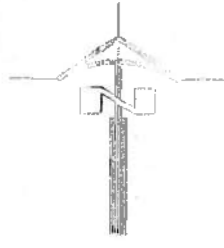

109
Info nueva

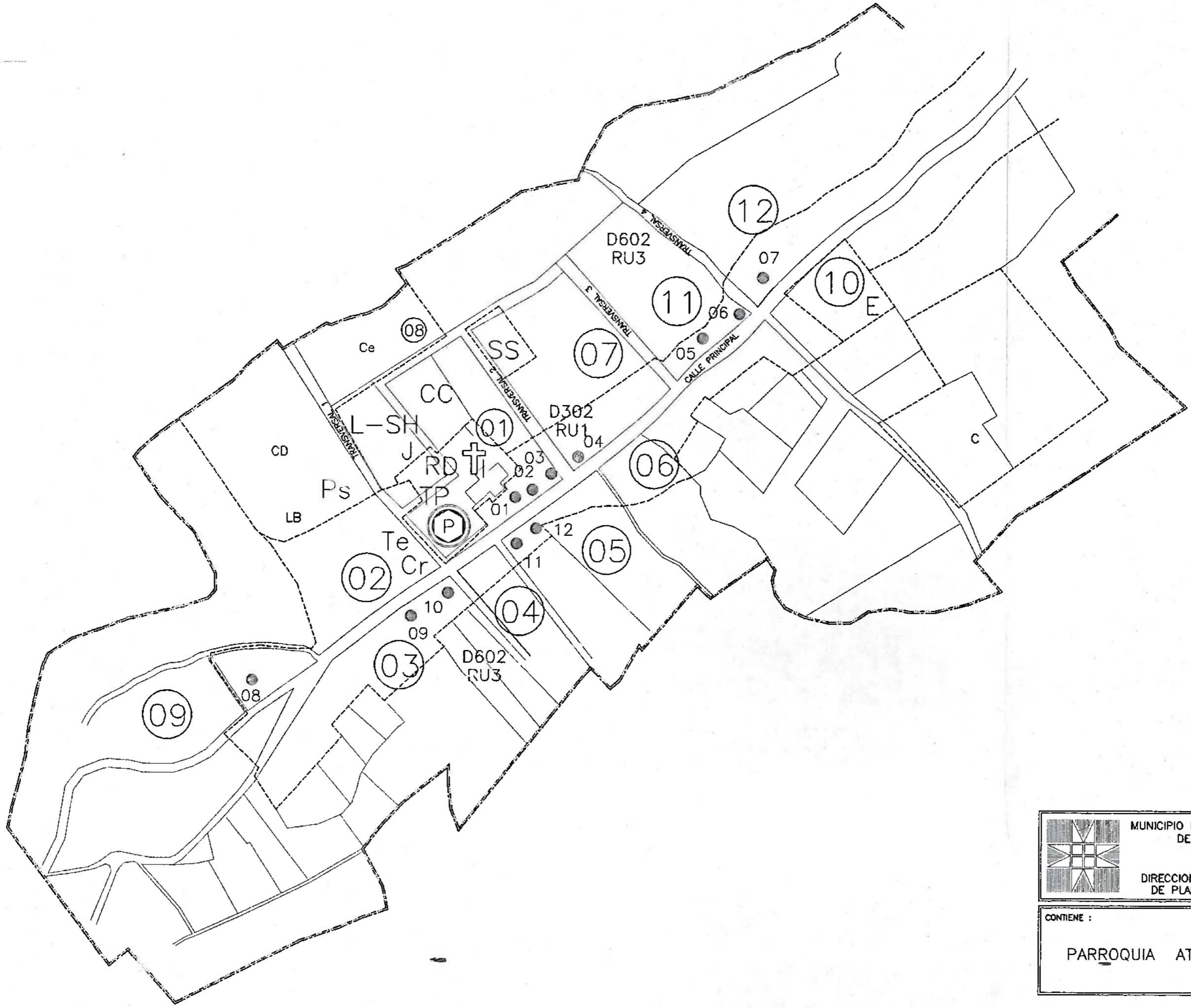

	MUNICIPIO METROPOLITANO DE QUITO
	DIRECCION GENERAL DE PLANIFICACION

CONTIENE :

PARROQUIA ATAHUALPA

PARROQUIA URBANA

108
Cuento ocho

PARROQUIA NONO

Ficha	Dirección	Manzana
1	Principal S/N (camino a la Campiña)	12
2	El Ejido S/N	27
3	El Ejido S/N	27
4	Principal 22	27
5	Vía Principal 24	27
6	El Ejido 29	27
7	El Ejido 34	26
8	Principal 39	26
9	Principal S/N	12
10	El Ejido S/N	25
11	Calle Mejía (Principal) S/N	20
12	El Ejido S/N	11
13	Parque Central 74	03
14	Intercoceánica	03
15	El Ejido 86	03
16	El Ejido S/N	03
17	Barrio San Francisco S/N	03
18	Barrio San Francisco S/N	03
19	Del Parque S/N	02
20	Parque Central S/N	02
21	Principal S/N	12
22	Principal S/N (iglesia)	19

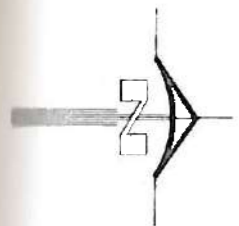

104
10/0 20/06

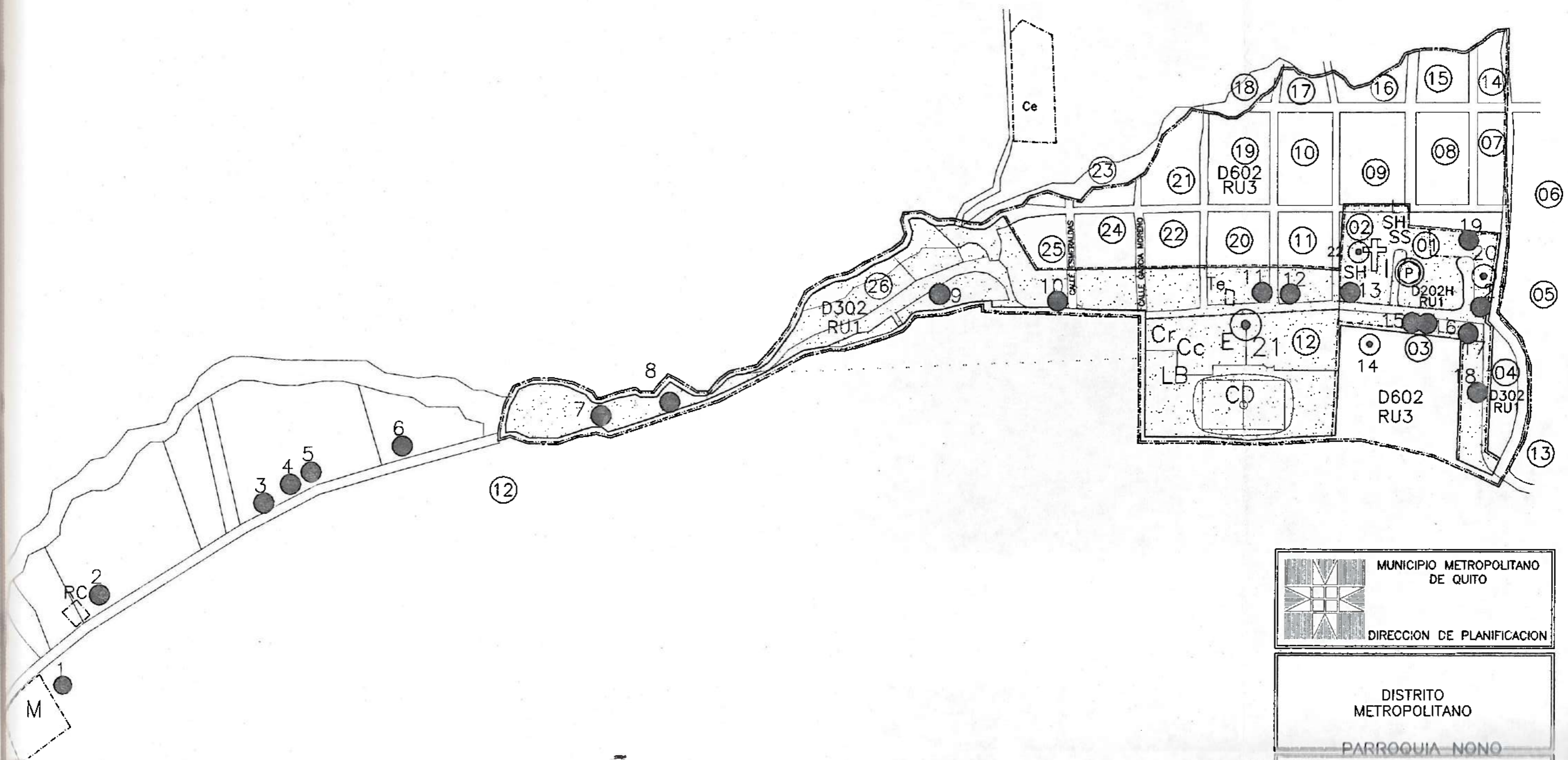

	MUNICIPIO METROPOLITANO DE QUITO
	DIRECCION DE PLANIFICACION
DISTRITO METROPOLITANO	
PARROQUIA NONO	
CONTIENE :	

106
Cinco años

PARROQUIA LLANO CHICO

FICHA	DIRECCION	MANZANA
1	17 de Septiembre 1425	07
2	17 de Septiembre 1435	07
3	17 de Septiembre 1445	07
4	17 de Septiembre 1655	12
5	17 de Septiembre 1270	04
6	17 de Septiembre 1450	06
7	Parque Central 160	06
8	19 de Marzo y 17 de Septiembre 100	07
9	17 de Septiembre 1580	06
10	17 de Septiembre 1590	06
11	Parque Central (Iglesia)	05

105
Punto cinco

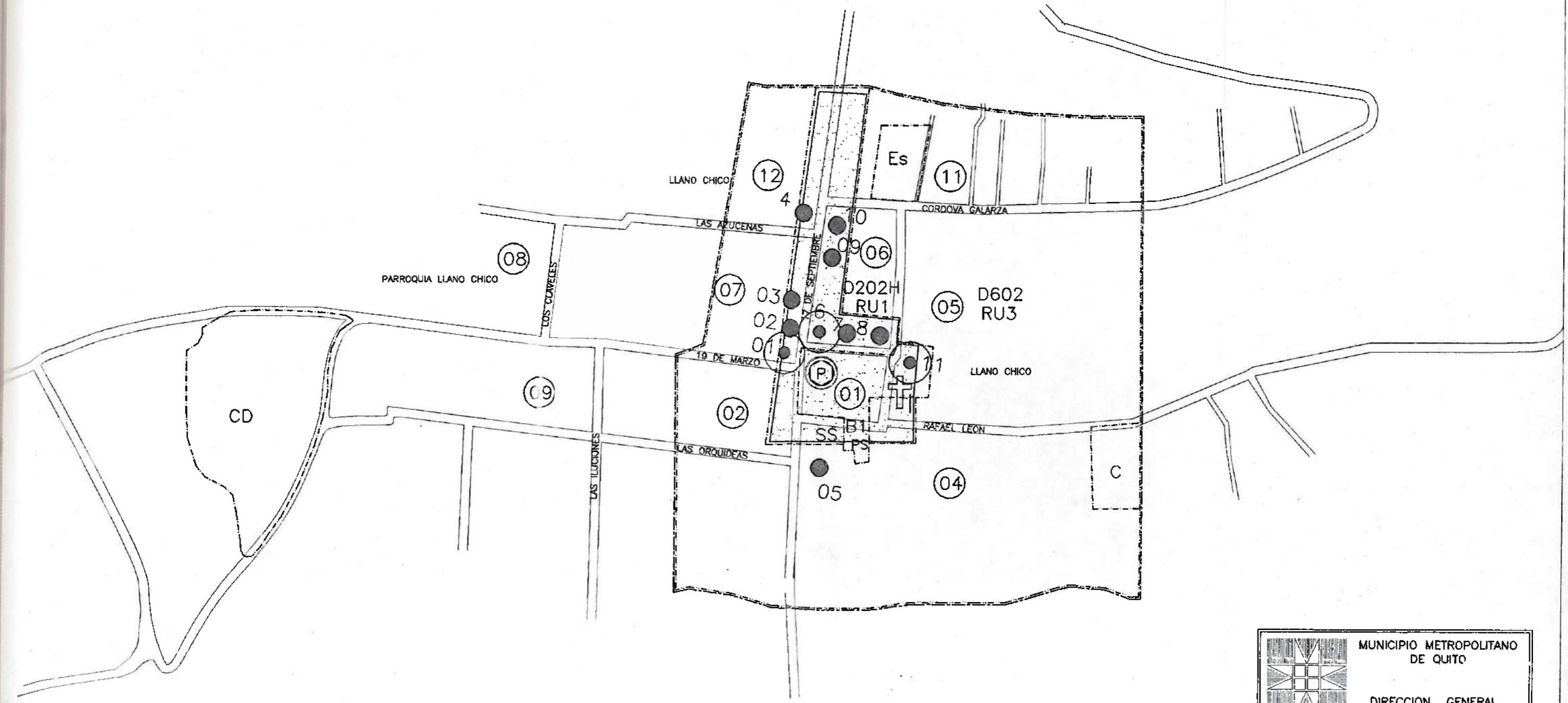
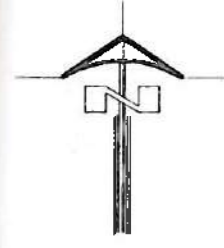

 MUNICIPIO METROPOLITANO DE QUITO
DIRECCION GENERAL DE PLANIFICACION

CONTIENE :
PARROQUIA LLANO CHICO
PARROQUIA URBANA

102
Cinco Cuatro

PARROQUIA NAYON

FICHA	DIRECCION	MANZANA
1	Eloy Alfaro 380	06
2	Eloy Alfaro S/N	06
3	Eloy Alfaro 360	06
4	Eloy Alfaro 370	06
5	Calero S/N esq Eloy Alfaro	07
6	Calero 485	06
7	Huayna-Cápac 310	39
8	Huayna-Cápac 585 y Ayora	10
9	Quisquis 350 y Atahualpa esq.	12
10	Quisquis 320 y Quito	12
11	Quito 985 y Quisquis	13
12	Atahualpa 975	04
13	Calle Calero S/N y Eloy Alfaro (Iglesia)	08

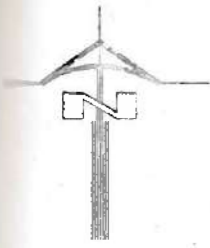

103
10/10/75



**MUNICIPIO METROPOLITANO DE QUITO**
DIRECCION GENERAL DE PLANIFICACION

CONTIENE :
PARROQUIA NAYON
PARROQUIA URBANA

PARROQUIA PUEMBO

FICHA	DIRECCION	MANZANA
1	Manuel Burbano 1344	24
2	Burbano y 25 de Julio 1205	12
3	Manuel Burbano 1158	02
4	Manuel Burbano 1142	02
5	Manuel Burbano 1132	02
6	Manuel Burbano 1116	02
7	Burbano S/N	03
8	Plaza Central Calle Arcadio Cobo S/N	08
9	Manuel Burbano 1031	04
10	Manuel Burbano 1019 - 1023	04
11	Florencio Espinosa y Burbano S/N	05
12	Manuel Burbano y Espinosa 990	06
13	Espinoza 474	08
14	Padre Florencio Espinoza 253	06
15	24 de Mayo y Burbano 918	06
16	Manuel Burbano 836	19
17	24 de Mayo 429	19
18	24 de Mayo 278	20
19	24 de Mayo 220	22

102
Cruce de 5

100
CACH

PARROQUIA GUAYLLABAMBA

FICHA	DIRECCION	MANZANA
1	Panamericana (Barrio Concep.)1275	31
2	Panamericana 1300	28
3	Panamericana 2750	31
4	Panamericana S/N	28
5	Panamericana 1929	22
6	Panamericana 1985	22
7	Panamericana 1811	22
8	Panamericana Antigua 1777	11
9	Panamericana	11
10	Cuatro Esquinas S/N	07
11	Panamericana 1205	08
12	Panamericana 1117	19
13	Pichincha 12	15

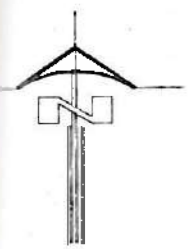

A TAMBILLO

A CAYAMBE

MUNICIPIO METROPOLITANO DE QUITO
DIRECCION GENERAL DE PLANIFICACION

CONTIENE 1
PARROQUIA GUAYLLABAMBA
PARROQUIA URBANA

99
noventa y nueve

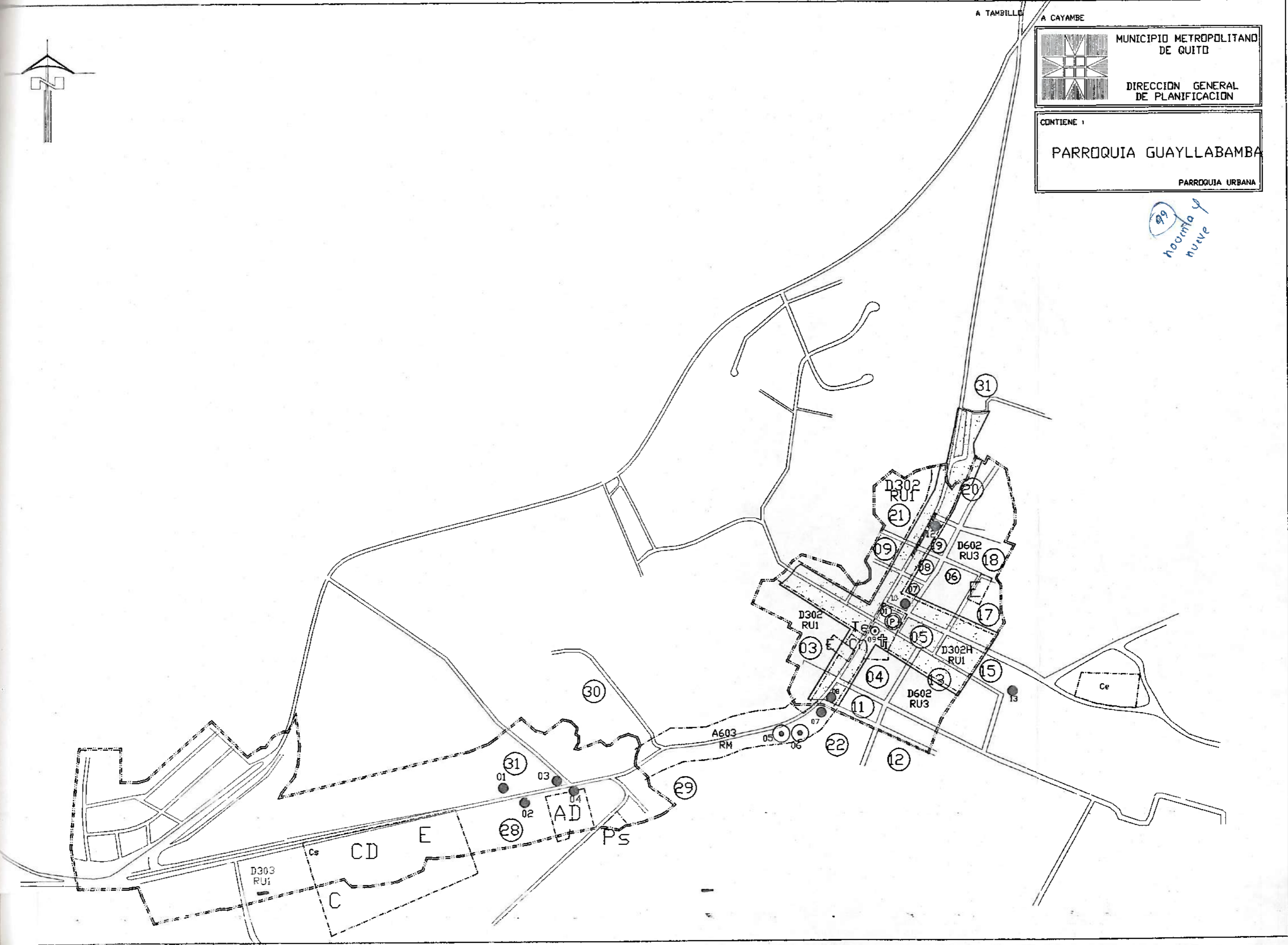

PARROQUIA CUMBAYA

FICHA	DIRECCION	MANZANA
1	García Moreno S/N	02
2	García Moreno y Manabí	02
3	Chimborazo S/N	18
4	Plaza Central (iglesia)	06
5	García Moreno S/N	05

98
Mauricio y Odho

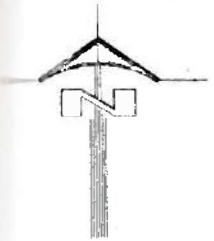

92
municipio y
serie

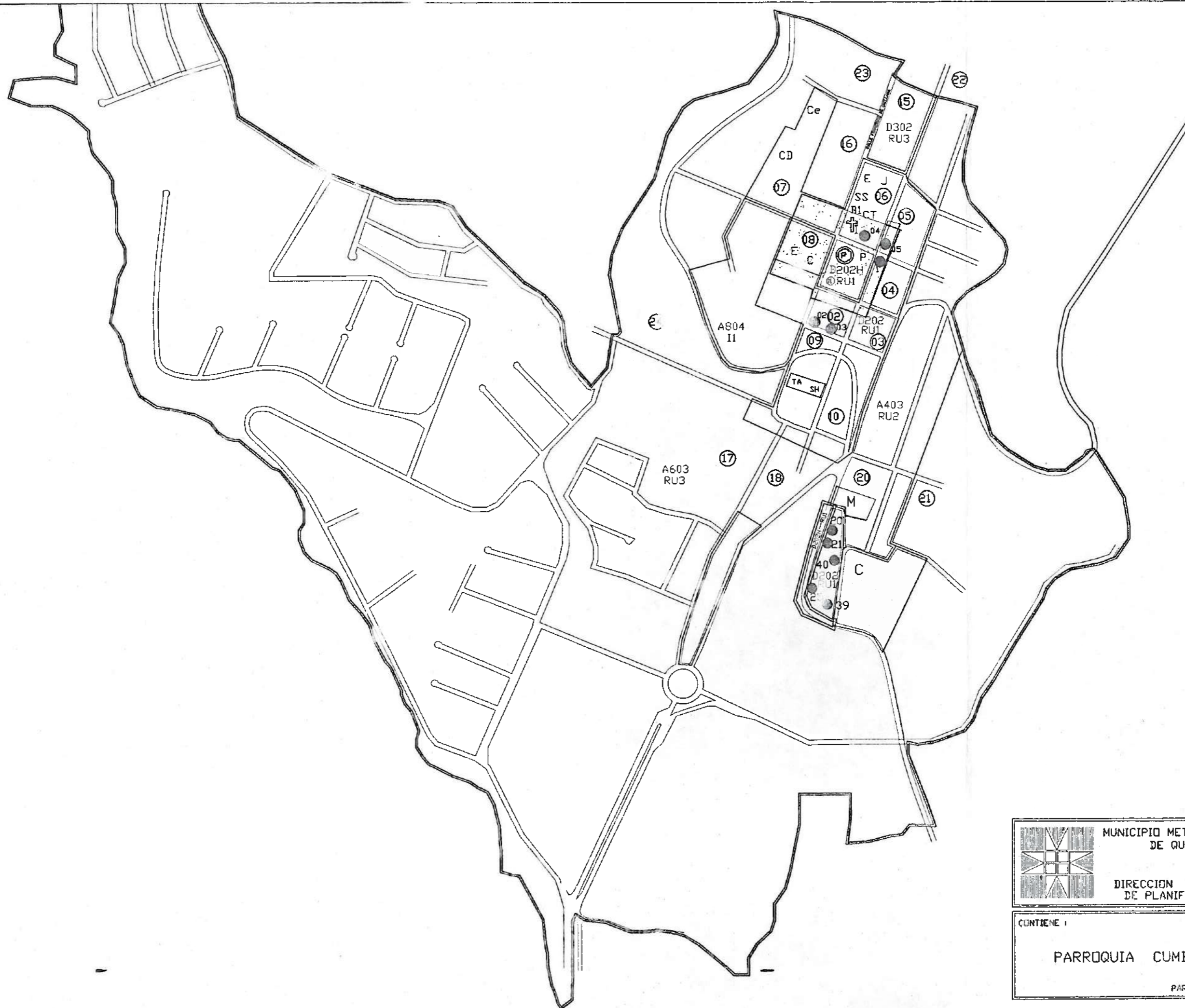

 MUNICIPIO METROPOLITANO
DE QUITO
DIRECCION GENERAL
DE PLANIFICACION

CONTIENE:
PARROQUIA CUMBAYA
PARROQUIA URBANA

96
noumea y otros

PARROQUIA TABABELA

FICHA	DIRECCION	MANZANA
1	Calle G S/N	13
2	Calle D S/N	02
3	Calle I S/N	08
4	Calle I S/N	14
5	Calle B y C 605	05
6	Plaza Central (iglesia)	03

95
muestra y
campo

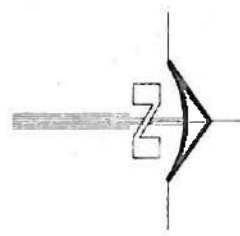

	MUNICIPIO METROPOLITANO DE QUITO
	DIRECCION GENERAL DE PLANIFICACION

CONTIENE
PARROQUIA TABABELA
PARROQUIA URBANA

PARROQUIA SAN ANTONIO

84
novimia y cuadro

FICHA	DIRECCION	MANZANA
1	13 de Junio 581	10
2	13 de Junio y Santa Ana 801	09
3	13 de Junio y 21 de Marzo 1107	25
4	13 de Junio y Av. Equinoccial 812	49
5	Avenida Equinoccial 518	48
6	Quisquicalle 264	22
7	Santa Ana y El Calvario 502	07
8	Padre Luis Abad 156	05
9	El Calvario 315 y Padre Luis Abad	02
10	El Calvario S/N y Padre Luis Abad (Iglesia)	02

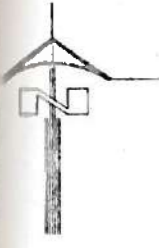

93
noventa y tres



	MUNICIPIO METROPOLITANO DE QUITO
	DIRECCION GENERAL DE PLANIFICACION

CONTIENE 1

PARROQUIA SAN ANTONIO DE PICHINCHA

PARROQUIA URBANA

92
noventa y dos

PARROQUIA DE ZAMBIZA

FICHA	DIRECCION	MANZANA
1	Guayaquil 990	10
2	Guayaquil S/N	10
3	Guayaquil 83	02
4	Bolivar 125	02
5	Bolivar 185	02
6	Sucre y Guayaquil S/N	03
7	Ambato y Sucre (esq)	07
8	Quito 405	12
9	Atahualpa 260	14
10	Guayaquil S/N	05

99
Municipalidad y UNO

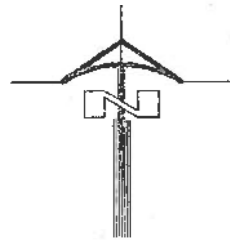

 MUNICIPIO METROPOLITANO DE QUITO
DIRECCION GENERAL DE PLANIFICACION

CONTIENE:
PARROQUIA ZAMBIZA
PARROQUIA URBANA

90
noventa

PARROQUIA NANEGAL

FICHA	DIRECCION	MANZANA
1	Avenida Kenedy S/N (iglesia)	04
2	Avenida Kenedy S/N y Chontapambita	04
3	Chontapambita 2 y Avenida Kenedy	02
4	Chontapambita S/N y Avenida Kenedy	02
5	Chontapambita S/N y calle Cumandá	02
6	Chontapambita S/N calle Cumandá	02
7	Calle El Rosal S/N y Avenida Kenedy	05
8	Calle El Rosal S/N y Avenida Kenedy	05
9	Calle Cumandá 9 y Centinela	06
10	Calle Cumandá S/N y Centinela	06
11	Centinela S/N y Cumandá	02
12	Vía a Palmitopamba S/N y Cumandá	08
13	Vía a Palmitopamba S/N y Cumandá	08

A PACHITRAMBA

89
Adonía y nueve

MUNICIPIO METROPOLITANO DE QUITO
DIRECCION GENERAL DE PLANIFICACION

CONTIENE:
PARROQUIA NANEGAL
PARROQUIA URBANA

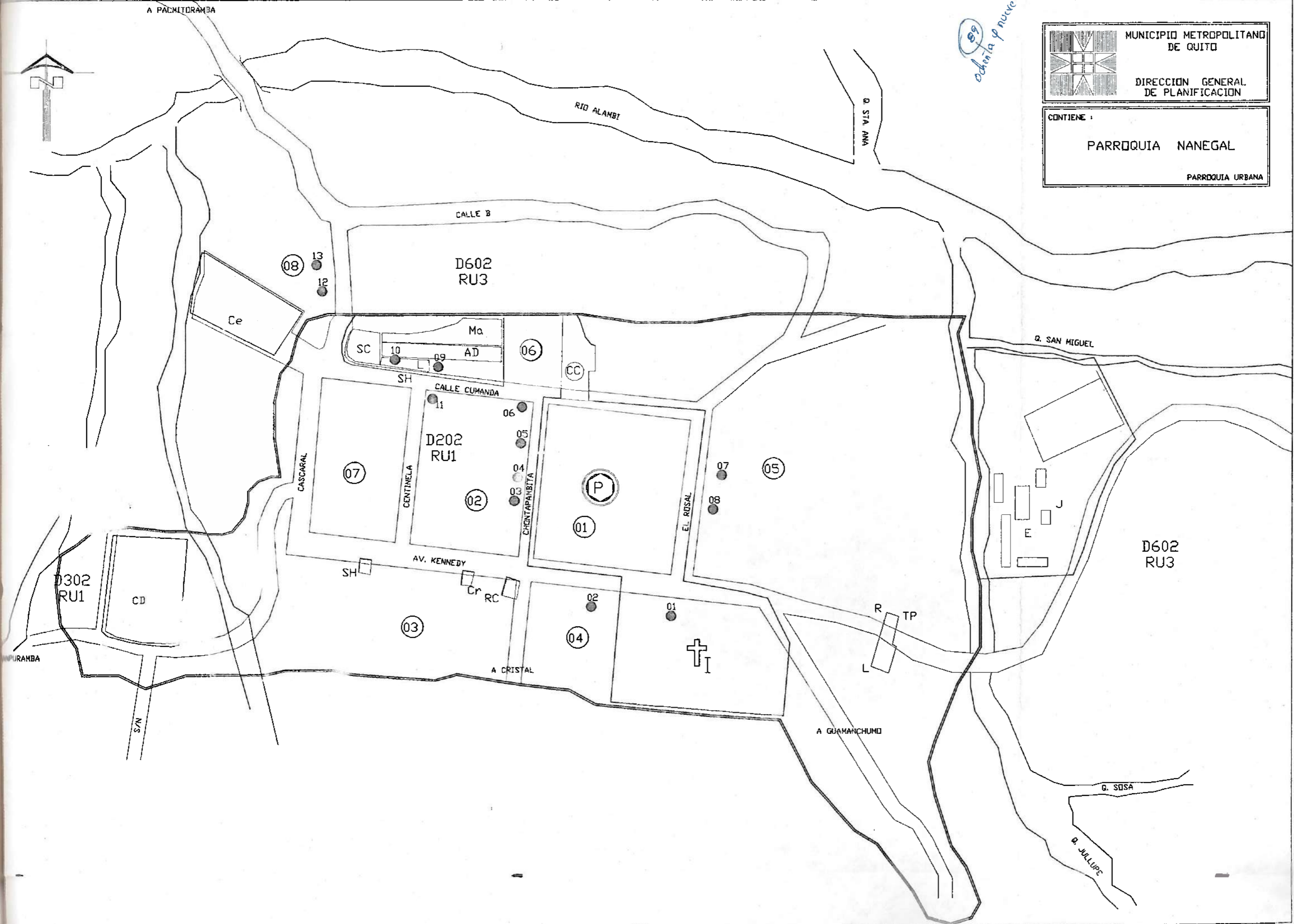

RIO ALAMBI

Q. STA ANA

CALLE B

D602 RU3

08 13 12

Ce

SC

Ma

AD

06

CC

SH

CALLE CUMANDA

11

D202 RU1

06

05

04

03

02

02

P

01

07

05

EL ROSAL

08

Q. SAN MIGUEL

CASCARAL

07

CENTINELA

CHONTAPAMBITA

D302 RU1

CD

SH

AV. KENNEDY

Cr

RC

03

04

01

R

TP

+

A CRISTAL

A GUAMANCHUMI

Q. SOSA

Q. JULIPE

PURAMBA

S/N

88
admita y odo

PARROQUIA POMASQUI

FICHA	DIRECCION	MANZANA
1	García Moreno 570	18
2	García Moreno 580	18
3	24 de Mayo S/N	10
4	García Moreno 323	04
5	García Moreno 245	05
6	García Moreno 237	05
7	Independencia 547	14
8	García Moreno S/N	06
9	García Moreno y Sucre 300	06
10	24 de Mayo 1129	19
11	24 de Mayo y Bogotá 832	11
12	24 de Mayo S/N	04
13	González Suárez 171	04
14	Bolívar y 24 de Mayo S/N	04
15	Independencia 510	14
16	Independencia 470	25
17	Independencia 401	26
18	Plaza Central S/N	02
19	Bolívar S/N (Iglesia)	01

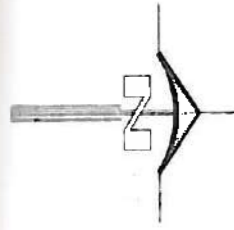

84
adanta parde



MUNICIPIO METROPOLITANO DE QUITO
DIRECCION GENERAL DE PLANIFICACION

CONTIENE:
PARROQUIA POMASQUI
PARROQUIA URBANA

86
Adriana P. S. S.

PARROQUIA GUANGOPOLO

FICHA	DIRECCION	MANZANA
1	Jacinto Jijón S/N	18
2	Jacinto Jijón y Caamaño S/N	18
3	Jijón y Caamaño S/N	09
4	Vía al Tingó y Jacinto Jijón y Caamaño S/N	09
5	Quito S/N	07
6	Guayaquil S/N	03
7	Guayaquil 180	03
8	Guayaquil 270	04
9	Guayaquil 103	03
10	Guayaquil 260	04
11	Quito 345	06
12	Quito 405	06
13	Quito S/N y Atahualpa	06
14	Quito S/N (iglesia)	05
15	Quito S/N y Atahualpa	05
16	Quito S/N y Atahualpa	14
17	Quito S/N y Atahualpa	14
18	Guayaquil S/N y Atahualpa	14
19	Quito 655	15
20	Bolívar S/N y Quito	15
21	Bolívar S/N y Quito	15
22	Bolívar S/Ny Quito	20
23	Atahualpa S/N y Guayaquil	14

84
Abierta y sujeta

PARROQUIA PERUCHO

FICHA	DIRECCION	MANZANA
1	Calle de las Almas (iglesia)	06
2	Calle de las Almas S/N	06
3	Calle de las Almas S/N y Mariscal Sucre esquina	06
4	Calle de las Almas S/N y Mariscal Sucre esquina	02
5	Calle S/N entre Manuel Logroño y Miguel Cifuentes	04
6	Calle S/N entre Manuel Logroño y Carlos Moreno	05
7	Calle S/N entre Manuel Logroño y Carlos Moreno	05
8	Calle S/N entre Manuel Logroño y Carlos Moreno	08
9	Calle S/N entre Manuel Logroño y Carlos Moreno	05

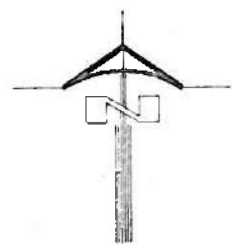

M
CEMENTERIO

83
ochenta y tres

MUNICIPIO METROPOLITANO
DE QUITO

DIRECCION GENERAL
DE PLANIFICACION

CONTIENE :

PARROQUIA PERUCHO

PARROQUIA URBANA

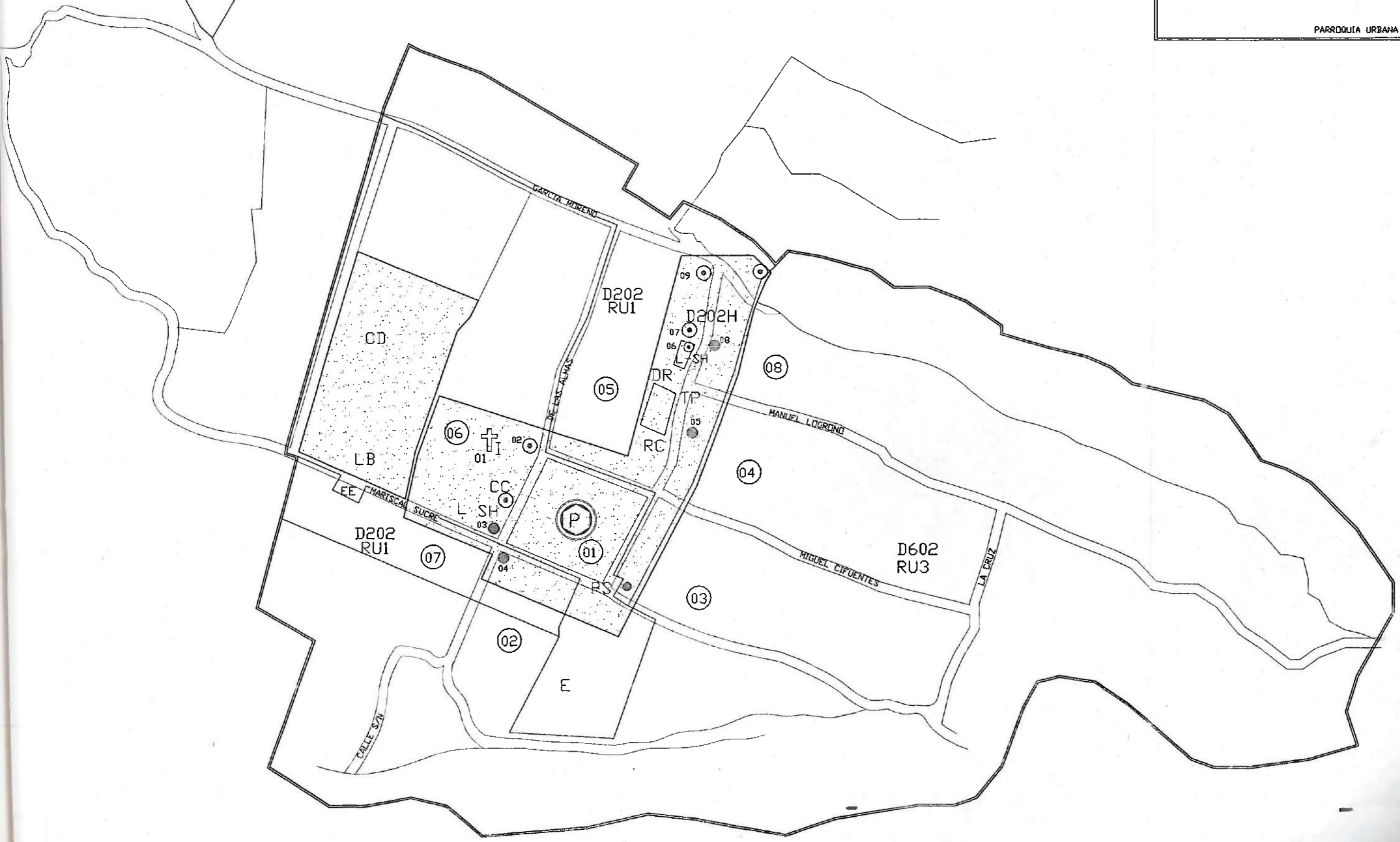

82
adon/a y oba

PARROQUIA AMAGUAÑA

FICHA	DIRECCION	MANZANA
1	González S/N Suarez	09
2	González Suarez 515	02
3	Iglesias 1070	03
4	Iglesias S/N	03
5	Bucheli 245	04
6	Bucheli 360	06
7	Bucheli S/N e Isidro Ayora	07
8	Iglesias S/N	06
9	Iglesias 1885	05
10	Iglesias 1527	06
11	Iglesias S/N y García Moreno	06
12	Iglesias 1455	06
13	Iglesias 1525	19
14	Iglesias y Montalvo 1705	31
15	Salida Norte S/N	30
16	García Moreno S/N	17
17	García Moreno S/N	17
18	García Moreno 195	43
19	San Juan 215	44
20	García Moreno 470	16
21	Isidro Ayora 1283	07
22	García Moreno S/N e Isidro Ayora	20
23	Iglesias 1440	05
24	Iglesias 1601	19
25	Isidro Ayora S/ y González Suárez (iglesia)	08

84
Abanto y Lino

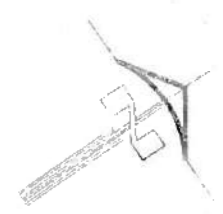

MUNICIPIO METROPOLITANO DE QUITO

DIRECCION GENERAL DE PLANTIFICACION

CONTIENE:

PARROQUIA AMAGUANA

PARROQUIA URBANA

80
achenta

PARROQUIA CHECA

FICHA	DIRECCION	MANZANA
1	Eladio Sánchez S/N	02
2	Quito 750	07
3	3 de Mayo S/N	03
4	Quito S/N	06
5	Camilo Sánchez 300	04
6	Avenida Quito 808	15
7	Plaza Central Calle Sucre (iglesia)	01

79
SANTA Y NOVE



	MUNICIPIO METROPOLITANO DE QUITO
	DIRECCION DE PLANIFICACION
DISTRITO METROPOLITANO	
PARROQUIA CHECA	
CONTIENE :	

Sección 78
y ocho

PARROQUIA SAN JOSE DE MINAS

FICHA	DIRECCION	MANZANA
1	González Suárez S/N (Iglesia)	08
2	González Suárez S/N y Sucre	08
3	González Suárez S/N y Sucre	02
4	Eloy Alfaro S/N	04
5	Simón Bolívar S/N y G. Suárez	05
6	Antonio Flores S/N y Bolívar	07
7	Simón Bolívar S/N y Eloy Alfaro	08
8	García Moreno S/N y Sucre	08
9	García Moreno S/N y Pichincha	21
10	García Moreno S/N y Pichincha	21
11	García Moreno S/N y Pichincha	20
12	García Moreno S/N y Simón Bolívar	20
13	García Moreno S/N y Simón Bolívar	20
14	García Moreno S/N y Simón Bolívar	20
15	García Moreno S/N y Rigoberto Herrera	17

FK
Señala y señala

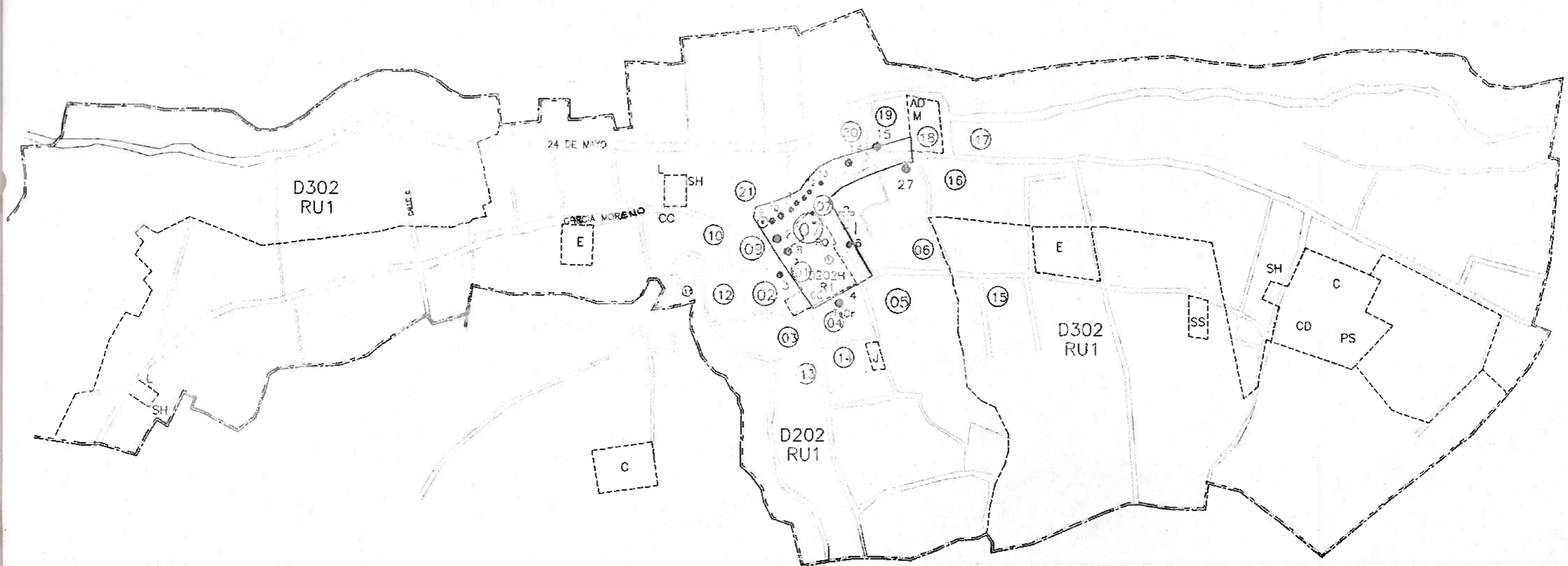

MUNICIPIO METROPOLITANO DE QUITO
DIRECCION GENERAL DE PLANIFICACION

CONTIENE :
PARROQUIA SAN JOSE DE MINAS
PARROQUIA URBANA

Salonta y 4163
76

PARROQUIA DE PIFO

Ficha	Dirección	Manzana
1	Oriente S/N y Amazonas	28
2	Amazonas S/N	22
3	Amazonas 646 y Vásquez	23
4	Diego Vásquea de Cepeda 141	22
5	Diego Vásquezv decCepeda 315	22
6	Tulio Garzón S/N	10
7	I Mera 113	21
8	I Mera 520	20
9	Gonzalo Pizarro 597	08
10	Fco de Orellana 814	02
11	Fco de Orellana 840	02
12	Fco de Orellana 348	02
13	Rafael Bustamante 184	03
14	Gangotena S/N	05
15	Gonzalo Pizarro 621	07
16	Tulio Garzón 526	10
17	Orellana S/N (Iglesia)	02

75
Santana y Conco

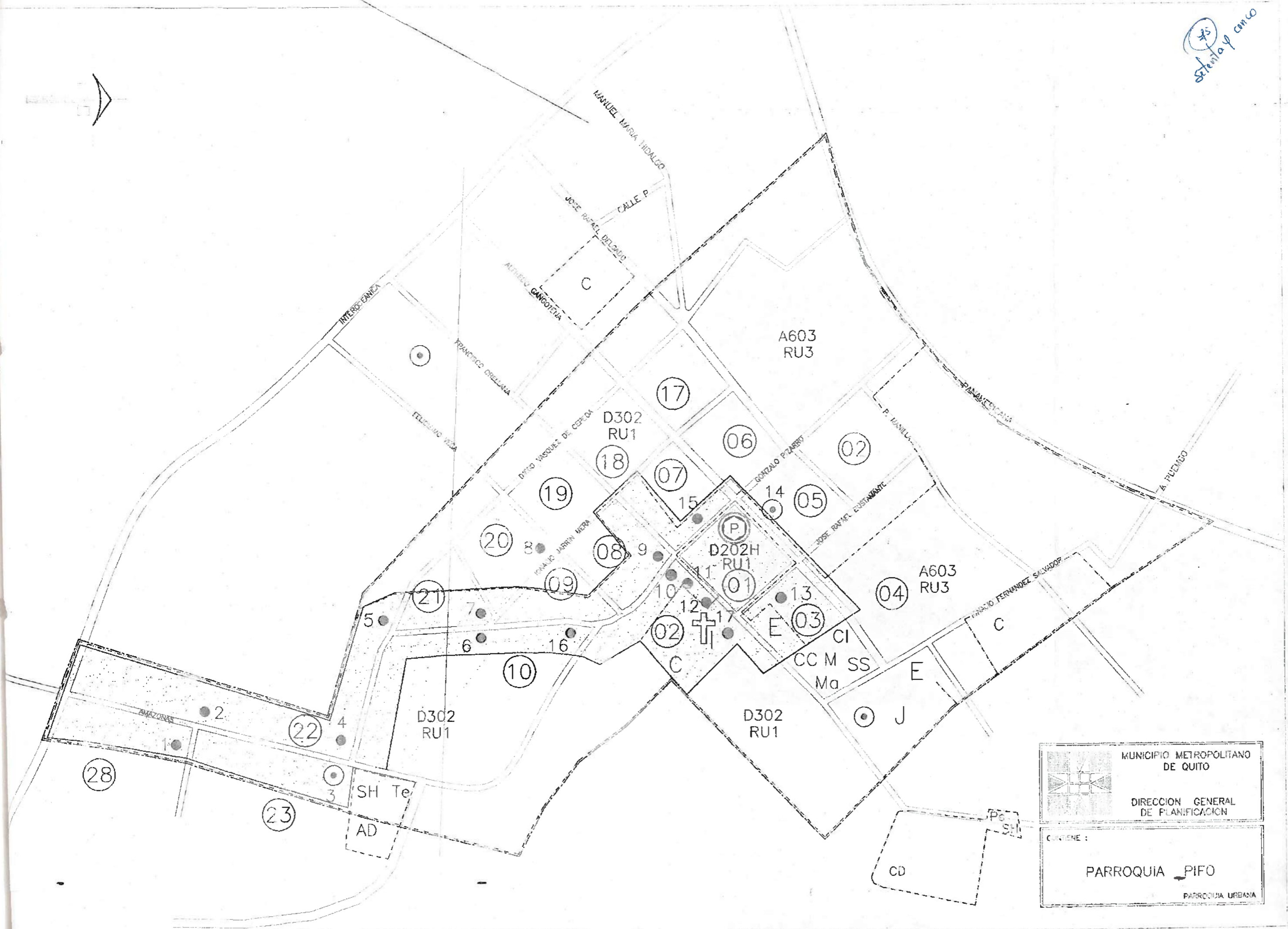

	MUNICIPIO METROPOLITANO DE QUITO
	DIRECCION GENERAL DE PLANIFICACION
CONTIENE:	
PARROQUIA PIFO	
PARROQUIA URBANA	

74
Santía y Cuenca

PARROQUIA EL QUINCHE

Ficha	Dirección	Manzana
1	Guayaquil y Tulcán 12	42
2	Guayaquil y Sucre 25	53
3	Sucre s/n y Guayaquil esq.	41
4	Guayaquil s/n y Bolívar	52
5	Guayaquil s/n y Olmedo	53
6	Guayaquil S/N y Ambato	53
7	Bolívar S/N (Plaza Central)	06
8	Quito 10	24
9	Quito 32	32
10	Bolívar 12	12
11	Bolívar y Quito 31	39
12	Quito y Esmeraldas s/n	39
13	Quito y Esmeraldas s/n	38
14	Quito y Olmedo 55	38
15	Pichincha y Sucre 690	21
16	Pichincha 640	21
17	Olmedo y Pichincha 405	19
18	Chimbacalle 54	33
19	Chimbacalle 54	33
20	Chimbacalle 06	33
21	Chimbacalle s/n	18
22	Chimbacalle 630	33
23	Chimbacalle 600	33
24	Sucre y Cayambe 205	08
25	Pichincha 4	07
26	Bolívar y Pichincha 26	07
27	Cayambe 9	07
28	Cayambe y Bolívar 34	07
29	Pichincha y Olmedo s/n	06
30	Pichincha y Olmedo 20	17
31	Pichincha 30	17
32	Pichincha 34	17
33	Sucre s/n entre Cuenca y Cayambe	02
34	Sucre 65 entre Cuenca y Cayambe	02
35	Cuenca s/n	04
36	Bolívar s/n	05
37	Cuenca 745	04
38	Quito 460	38
39	Olmedo y Cuenca esq.	17
40	Cuenca s/n y Olmedo	17
41	Cuenca 29 y Olmedo	17
42	Cuenca 410 y Ambato	17
43	Cuenca 405 y Ambato esq.	16

7/2
S/10710 y dos

PARROQUIA LLOA

FICHA	DIRECCION	MANZANA
1	Pichincha y Quito 105	06
2	Sotomayor 106	02
3	Quito y Vargas S/N	07
4	Calle Quito 760	07
5	Calle Quito S/N	07
6	Quito 1295	17
7	Continuación de la Calle Pichincha	05
8	Pichincha S/N	05
9	Antonio Piedra y Pichincha (Iglesia)	05

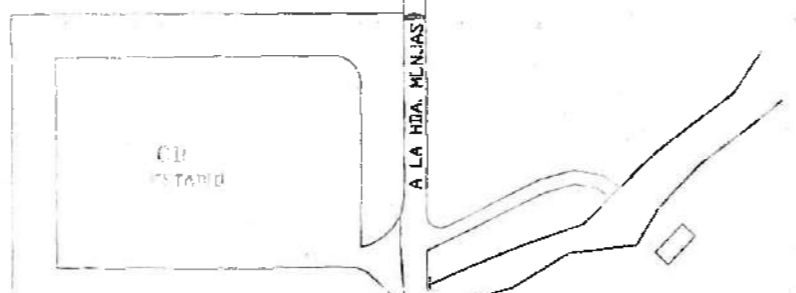
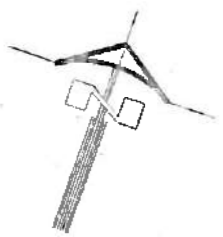

A LA HDA. M. N. JAS

34
señala y una

MUNICIPIO METROPOLITANO DE QUITO

DIRECCION GENERAL DE PLANIFICACION

CONTIENE:

PARROQUIA LLOA

PARROQUIA URBANA

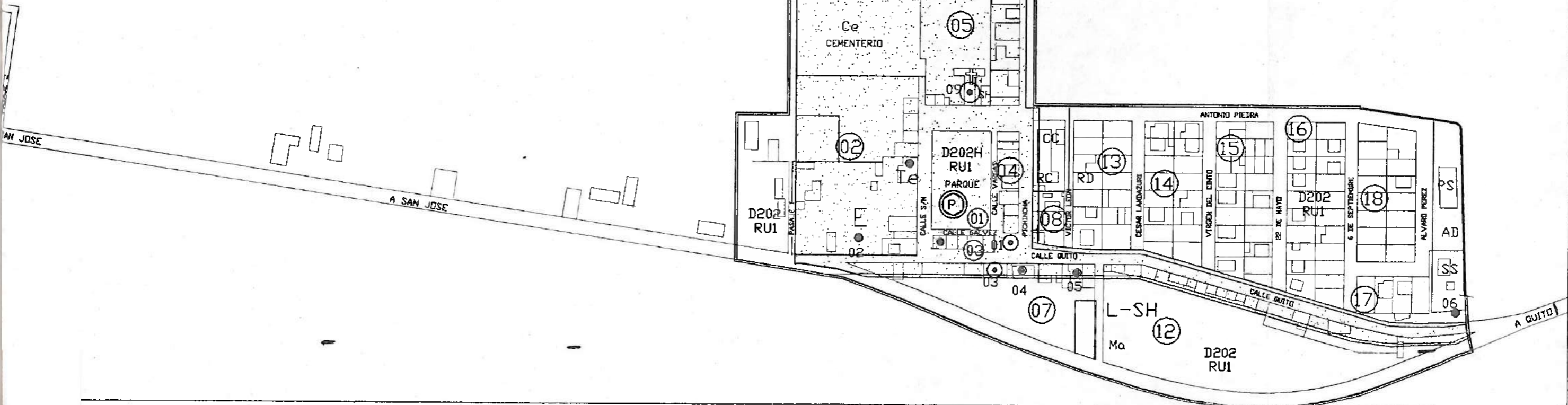

A SAN JOSE

A SAN JOSE

A QUITO

30
20/07/19

PARROQUIA NANEGALITO

FICHA	DIRECCION	MANZANA
1	Espejo S/N y Atahualpa	02
2	Espejo S/N y Atahualpa	02
3	Atahualpa S/N y Bolívar	03
4	Montalvo S/N	03
5	Montalvo N.2	06
6	Bolívar (Plaza Central)	02
7	Sucre S/N y Bolívar	06

69
Santa y Nueva

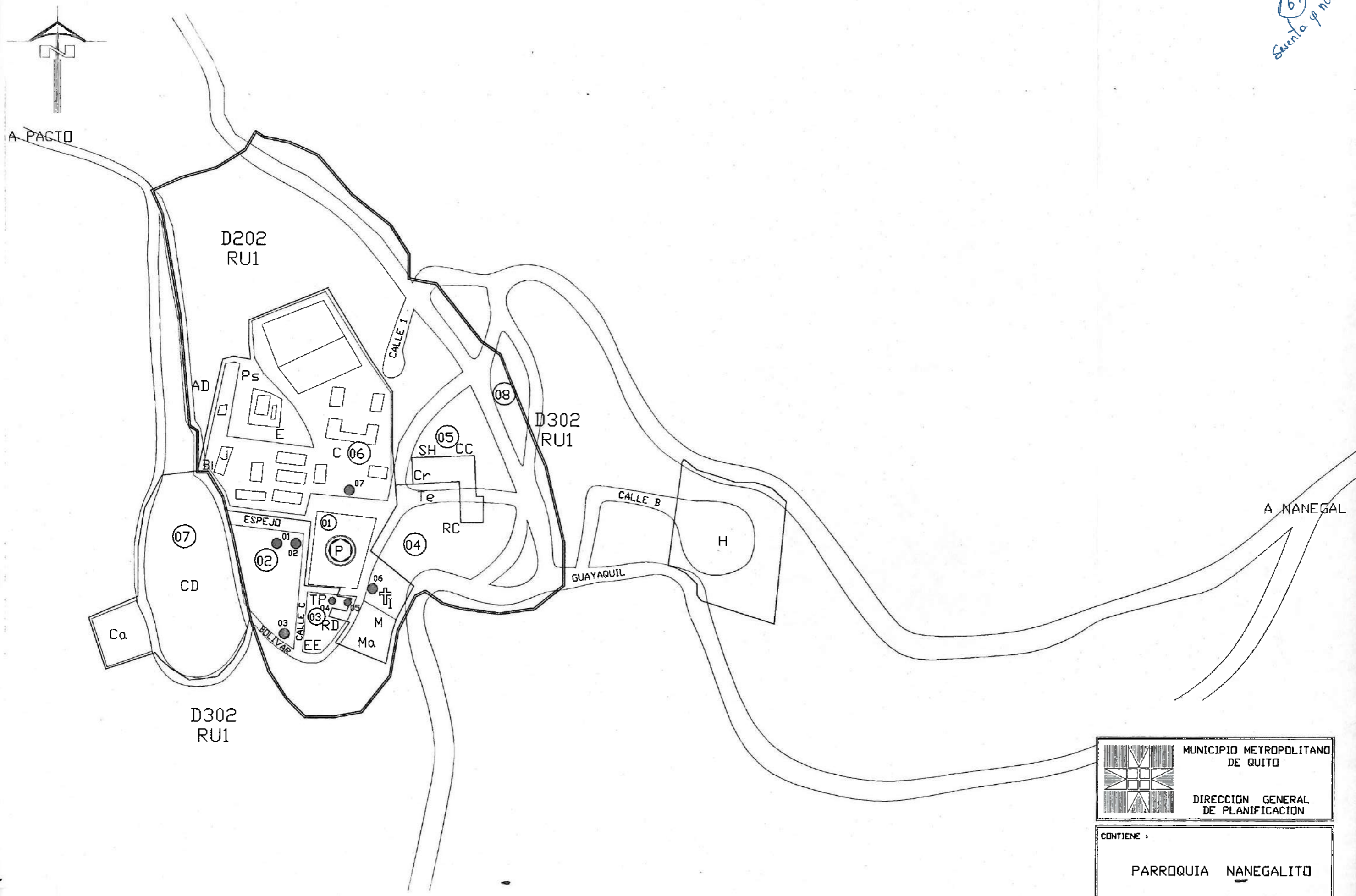

MUNICIPIO METROPOLITANO DE QUITO
DIRECCION GENERAL DE PLANIFICACION

CONTIENE:
PARROQUIA NANEGALITO
PARROQUIA URBANA

58
Santa y
Ocho

PARROQUIA CALDERON

FICHA	DIRECCION	MANZANA
1	Carapungo 1315	27
2	Carapungo S/N	27
3	Carapungo 1146	22
4	Calle Principal S/N	18
5	Carapungo S/N	10
6	Carapungo 55	10
7	Carapungo S/N	10
8	Carapungo S/N	04
9	Carapungo S/N	04
10	Eliseo Pintado 788	04
11	Carapungo 435	05
12	Faustino Carrasco y Guarderas S/N	02
13	Parque Central (Iglesia)	01
14	Colina y Carapungo S/N	08

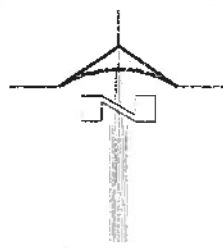

67
Bosque y
siete



MUNICIPIO METROPOLITANO DE QUITO
DIRECCION GENERAL DE PLANIFICACION

CONTIENE:
PARROQUIA CALDERON
PARROQUIA URBANA

86
Santia y
S/N

PARROQUIA TUMBACO

FICHA	DIRECCION	MANZANA
1	Espejo 446	11
2	Bolivar y Espejo S/N	5
3	Diaz de Pineda y Abdón Calderón 601	39
4	Vicente Rocafuerte 480	20
5	Espiritu Herrera S/N	38
6	Pizarro y Meneses 899	52
7	Gonzalo Pizarro S/N y Meneses	51
8	Francisco de Orellana S/N (Iglesia)	2
9	Francisco de Orellana S/N	3
10	Francisco de Orellana y Juan Montalvo esq.	8

63
Seventy & Co. Inc.

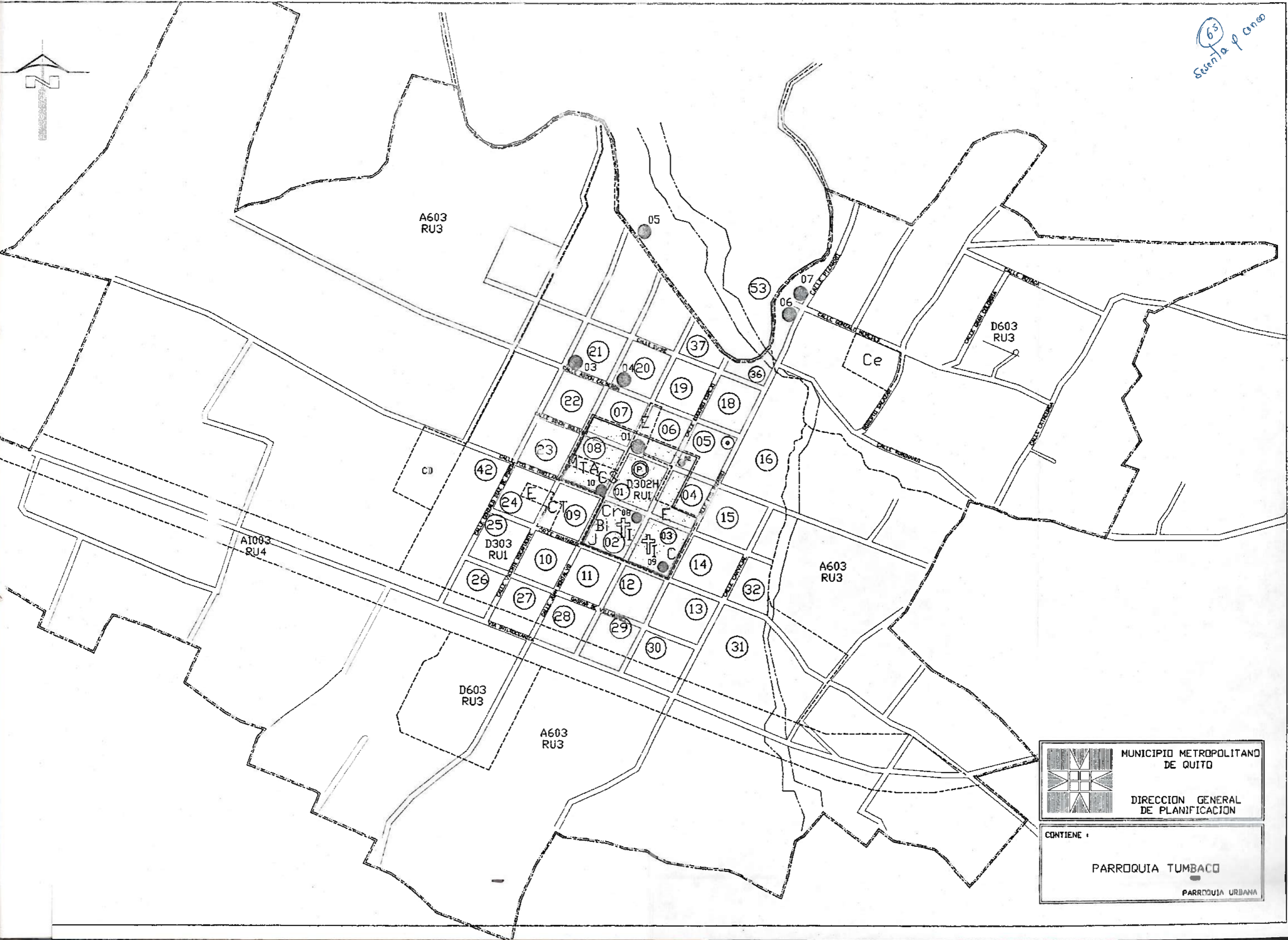
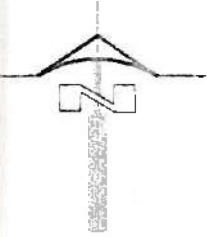

	MUNICIPIO METROPOLITANO DE QUITO
	DIRECCION GENERAL DE PLANIFICACION
CONTIENE :	PARROQUIA TUMBACO PARROQUIA URBANA

PARROQUIA PINTAG

FICHA	DIRECCION	MANZANA
1	Píntag y Guamán 1235	35
2	Píntag y Guamán 1275	35
3	Antisana S/N y Humbold (esq)	15
4	General Píntag y Sucre S/N	13
5	Píntag S/N	14
6	Calle Sucre S/N y Antisana	14
7	G. Píntag S/N y Sucre	07
8	G. Píntag S/N y Sucre	07
9	G. Píntag y Padre Riofrío	02
10	G. Píntag S/N y Padre Riofrío	04
11	González Suárez S/N	04
12	González Suárez S/N	04
13	González Suárez S/N	04
14	Caldas 225	05
15	Píntag 1940	11
16	Párroco Riofrío	02

64
Seventy
cuatro

63
SANTA F
TRES

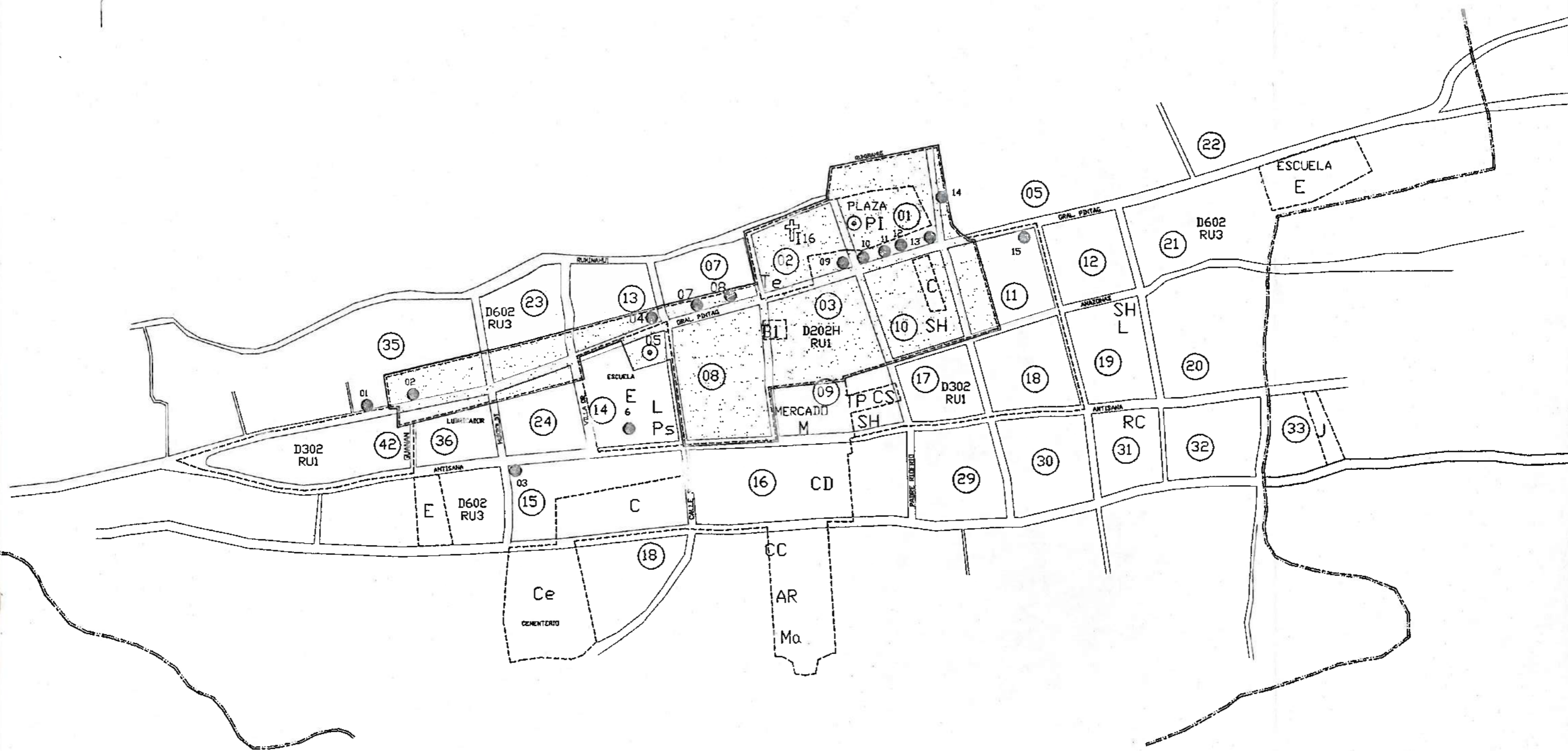
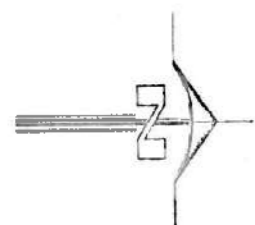

	MUNICIPIO METROPOLITANO DE QUITO
	DIRECCION GENERAL DE PLANIFICACION

CONTIENE :

PARROQUIA PINTAG

PARROQUIA URBANA

62
Seventy and
two

PARROQUIA DE PUELLARO

FICHA	DIRECCION	MANZANA
1	José M Rodríguez S/N (Iglesia)	05
2	Simón Bolívar S/N (Iglesia)	04
3	Simón Bolívar y 24 de Mayo esquina	04
4	24 de Mayo S/N y Simón Bolívar	02
5	24 de Mayo S/N	03
6	Simón Bolívar S/N y Hondón	05
7	Simón Bolívar S/N y Hondón	04
8	Simón Bolívar S/N y Hondón	04
9	José M Rodríguez S/N y Bolívar	05
10	José M Rodríguez S/N y J.M Suva	05

ANEXO 4A

ACTUALIZACIONES DEL INVENTARIO MEDIANTE RESOLUCIONES DEL CONCEJO METROPOLITANO DE QUITO

RESOLUCIÓN CON OFICIOS NÚMERO 1201, 1202 Y 1203 DEL 18 DE JUNIO DE 1996

**EDIFICACIONES PROTEGIDAS QUE YA CONSTABAN CON LISTADOS Y QUE HAN SIDO INCORPORADOS DESDE EL DECRETO SUPREMO N°413
ARQUITECTURA MONUMENTAL CIVIL**

NUMERO	PREDIO	CLAVE CATASTRAL	NOMBRE	OBSERVACIONES
1	130294	4000113002	San Francisco	CLAVE CATASTRAL ACTUALIZADA
2	133148	3010105001	Santo Domingo	
3	3691575	3000102003	La Compañía	CLAVE CATASTRAL ACTUALIZADA
4	130292	4000116001	La Merced	
5	212861	2000118001	San Agustín	
6	131253	4000122002	La Concepción	
7	130569	1000130006	El Carmen Bajo	
8	130594	3000111002	El Carmen Alto	
9	130521	3000206001	Santa Clara	
10	130269	3000107001	Santa Catalina	
11	130293	1010126001	San Juan	
12	215093	3030105005	La inmaculada	CLAVE CATASTRAL ACTUALIZADA
13	213177	3000330008	San Diego	
14	212990	4010205012	El Tejar	
15	65537	1050707002	Guápulo	
16	321396	3030102001	El Buen Pastor	
17	183537	3020110008	San Sebastián	
18	130401	3000202017	San Roque	
19	800867	2010110017	San Marcos	
20	130742	1000102013	San Blas	
21	131431	4000106001	Santa Bárbara	
22	179600	3150928006	Chillo Gallo	
23	213407	3000103001	La Catedral	
24	47553	3050140003	Chimbacalle	
25	130410	3000103012	El Sagrario	
26	251040	1290318010	Cotacollao	
27	66993	1010205007	El Belén	
28	130294	4000113002	San Buena Ventura	CLAVE CATASTRAL ACTUALIZADA
29	213177	3000330008	Chiquinquirá	
30	212958	4000202001	Cantuña	CLAVE CATASTRAL ACTUALIZADA
31	215676	1000220007	El Consuelo	
32	133281	2000105001A	Don Bosco - Cristo Rey	
32	133281	2000105001	Don Bosco - Cristo Rey	
33	75374	3010109007	De los Milagros	
34	15184	3000206011	El Robo	CLAVE CATASTRAL ACTUALIZADA
35	249383	1280329009	El Rosario del Amparo	
36	213521	3000119001	Colegio Sagrados Corazones	
37	130465	4000121002	Palacio Arzobispal	
38	213484	3010226001	Hospicio San Lázaro	
39	42569	3000110001	Hospital San Juan de Dios	
40	133091	4000111002	Palacio de Gobierno	
41	213445	3000104004	Palacio de Justicia	
42	553138	3030104002	Palacio de la Exposición	
43	20364	3000103006	Ex Caja de Crédito Agrícola y Comercial	
44	133365	3000113001	Ex Banco Central	
45	215061	1010310001	Hospital Eugenio Espejo	
46	44320	1020126001	Sanatorio	
47	213802	4000304001	Escuela de Artes y Oficios	
48	130590	1020216001	Colegio Femenino Espejo	
49	130589	1020108001	Instituto Nacional Mejía	
50	3691575	3000102003	Colegio Gonzaga	CLAVE CATASTRAL ACTUALIZADA
51	133215	1000119001	Teatro Sucre	
52	84920	3000116031	Teatro Bolívar	
53	13377	1010222003	Teatro Capitol	
54	216480	4000213035	Panóptico - Penal García Moreno	
55	130600	4000108006	Círculo Militar	
56	802294	1010217001	Observatorio Astronómico	
57	131318	3000114001	Casa Azul	
58	130655	4000117004	Museo de Arte Colonial	
59	131470	4000111003	Correos	
60	436526	4000123010	Antigua Cancillería	
61	131900	4000119007	Casa de Benálcazar	
62	46290	1060302001	La Circasiana	
63	22476	1060206001	La Nunciatura	
64	92807	1010222001	Fundación Hallo	
65	213406	3000102001	Cuartel de la Real Audiencia de Quito	
66	213406	3000102001	Centro Cultural Manuela Sáenz	
67	804406	3010328003	San Diego	
68	212990	4010205012	El Tejar	
69	198632	1030417001	El Girón	
70	27847	1010104020	Basílica del Voto Nacional	
71	22510	1030407001	Santa Marianita	
72	574566	1060204002	Seminario Mayor	
73	199667	1040312004	Santa Teresita	
74	131028	1050315002	Santa Clara de San Milán	
75	132555	1030227007	Municipal Espejo de Varones	
76	130599	1040410001	Normal Manuela Cañizares	
77	81516	1010113001	Colegio La Salle	
78	212986	4010210004	Ex Colegio Juan Montalvo	
79	212998	4000208005	Colegio El Cebollar	
80	130597	4000118002	Colegio Simón Bolívar	
81	79023	3020107010	Ex Colegio Montúfar	
82	130579	1010106001	Colegio Mejía (Ex Colegio de Ing. del Ejército)	

ACTUALIZACIONES DEL INVENTARIO MEDIANTE RESOLUCIONES DEL CONCEJO METROPOLITANO DE QUITO

RESOLUCIÓN CON OFICIOS NÚMERO 1201, 1202 Y 1203 DEL 18 DE JUNIO DE 1996				
EDIFICACIONES PROTEGIDAS QUE YA CONSTABAN CON LISTADOS Y QUE HAN SIDO INCORPORADOS DESDE EL DECRETO SUPREMO N°413				
ARQUITECTURA MONUMENTAL CIVIL				
NUMERO	PREDIO	CLAVE CATASTRAL	NOMBRE	OBSERVACIONES
83	800313	1020409001	Biblioteca Aurelio Espinoza Pólit	
84	91103	1010205005	Conjunto El Belén	
85	214664	1010209001	Maternidad Isidro Ayora	
86	131553	1000207001	Movilización del Ejército	
87	608467	3050208001	Terminal del Ferrocarril	
	202817	3050207002		
88	55861	3040204007	Molinos Royal	
89	17787	3010117002	Teatro Cumandá	
90	46949	3000115001	La Previsora	
91	214930	1010213001	Banco Central	
92	215236	1010307005	Planetario	
93	213476	3000208001	Mercado Santa Clara (San Francisco)	
94	133025	1000115001	Regimiento Quito	
95	213439	3000104001	Palacio Municipal	
96	216989	1020302002	Casa de la Cultura	
	216895	1020302001		
97	800313	1020409001	Ex Museo Jijón y Caamaño	
98	193016	1060405015	Museo del Colegio Eloy Alfaro	
99	1305116	2240601020	El Dean Bajo	

ANEXO 4A

ACTUALIZACIONES DEL INVENTARIO MEDIANTE RESOLUCIONES DEL CONCEJO METROPOLITANO DE QUITO

RESOLUCIÓN CON OFICIOS NÚMERO 1201, 1202 Y 1203 DEL 18 DE JUNIO DE 1996

EDIFICACIONES PROTEGIDAS QUE YA CONSTABAN CON LISTADOS Y QUE HAN SIDO INCORPORADOS DESDE EL DECRETO SUPREMO N°413
INVENTARIO DE EDIFICACIONES PROTEGIDAS - CASAS DE HACIENDA

NÚMERO	PARROQUIA	NOBRE DE LA HACIENDA	PROPIETARIO	OBSERVACIONES
1	AMAGUAÑA	Santa Rita	Dr. Fernando Pico	
2	AMAGUAÑA	San Fernando	Carlos Ponce	
3	AMAGUAÑA	Florencia	Tamara Calderón	
4	AMAGUAÑA	La Estancia	No existe información	
5	AMAGUAÑA	El Turín	Vda. Rosa Albán de Mora	
6	AMAGUAÑA	Santo Domingo	Escuela Santo Domingo	
7	AMAGUAÑA	Cortijo Triana	Enrique Erazo	
8	AMAGUAÑA	El Rosario	Segundo Calderón	
9	AMAGUAÑA	Santa Ana	Esteban Miño	
10	AMAGUAÑA	Santa Isabel	Ec. Alejandro Peñafiel	
11	AMAGUAÑA	Tambillo Bajo	Dr. Fabián Almeida	
12	AMAGUAÑA	La Victoria	Sra. María Cadena	
13	AMAGUAÑA	La Merced	José Antonio Eguiguren	
14	AMAGUAÑA	La Concepción	Ing. Gonzalo Tinajero Montalvo	
15	AMAGUAÑA	El Garrochal	Iber Habitad	
16	AMAGUAÑA	Catahuango		POR ACTUALIZAR DATOS
17	AMAGUAÑA	Bellavista de López	Lola López Ordoñez	
18	AMAGUAÑA	San Antonio	Manuel Mejía Tamariz	
19	AMAGUAÑA	Aspur	Marcelo Ruales	
20	AMAGUAÑA	San José de Belén	Ing. Rodrigo Saltos	
21	AMAGUAÑA	La Victoria		POR ACTUALIZAR DATOS
22	AMAGUAÑA	El Relicario		POR ACTUALIZAR DATOS
23	AMAGUAÑA	La Merced		POR ACTUALIZAR DATOS
24	AMAGUAÑA	La Compañía		POR ACTUALIZAR DATOS
25	AMAGUAÑA	Turubamba Alto		POR ACTUALIZAR DATOS
26	AMAGUAÑA	Santa Rosa		POR ACTUALIZAR DATOS
27	AMAGUAÑA	San José		POR ACTUALIZAR DATOS
28	AMAGUAÑA	Tambillo Alto		POR ACTUALIZAR DATOS
29	AMAGUAÑA	Turubamba Alto	No existe información	
30	AMAGUAÑA	Hacienda Santa Rosa	No existe información	
31	BURROCHUPA	La Cocha	Nicolás Guillén	
32	BURROCHUPA	Itulcachi	Camilo Ponce	
33	BURROCHUPA	El Belén	María de los Angeles Gortaire	
34	BURROCHUPA	El Marco	Vda. Rosa Albán de Mora	
35	BURROCHUPA	San Carlos	Francisco Cenepa	
36	BURROCHUPA	Paluquillo	Ing. Rodrigo Patiño	
37	BURROCHUPA	Moserrat		POR ACTUALIZAR DATOS
38	BURROCHUPA	Santa Ana		POR ACTUALIZAR DATOS
39	CALACALÍ	San Francisco		POR ACTUALIZAR DATOS
40	CALACALÍ	La María hoy Manzanapamba		POR ACTUALIZAR DATOS
41	CALACALÍ	El Rosario		POR ACTUALIZAR DATOS
42	CALACALÍ	San Antonio		POR ACTUALIZAR DATOS
43	CALACALÍ	Ambuasi		POR ACTUALIZAR DATOS
44	CALACALÍ	Loma Redonda		POR ACTUALIZAR DATOS
45	CALACALÍ	Papatena		POR ACTUALIZAR DATOS
46	CALACALÍ	Yunguilla		POR ACTUALIZAR DATOS
47	CALACALÍ	Pelagallo		POR ACTUALIZAR DATOS
48	CALACALÍ	Niebli		POR ACTUALIZAR DATOS
49	CALACALÍ	Caspigasi		POR ACTUALIZAR DATOS
50	CHESPI	Portalanza		POR ACTUALIZAR DATOS
51	CHESPI	La Playa		POR ACTUALIZAR DATOS
52	CHESPI	Chespi		POR ACTUALIZAR DATOS
53	CHAUPICRUZ	Campo Alegre		POR ACTUALIZAR DATOS
54	CHAUPICRUZ	Carcelén		POR ACTUALIZAR DATOS
55	CHAUPICRUZ	El Ingenio		POR ACTUALIZAR DATOS
56	CHAUPICRUZ	Santa Anita		POR ACTUALIZAR DATOS
57	CHAUPICRUZ	Parcayacu Villacis		POR ACTUALIZAR DATOS
58	CHAUPICRUZ	Hospital Gereátrico Corazón de Jesús		POR ACTUALIZAR DATOS
59	CHAUPICRUZ	Quinta La Delicia		POR ACTUALIZAR DATOS
60	CHAUPICRUZ	San Antonio		POR ACTUALIZAR DATOS
61	CHILLOGALLO	San Rafael		POR ACTUALIZAR DATOS
62	CHILLOGALLO	El Conde		POR ACTUALIZAR DATOS
63	CHILLOGALLO	El Rancho		POR ACTUALIZAR DATOS
64	CHILLOGALLO	Piscimbal		POR ACTUALIZAR DATOS
65	CHILLOGALLO	Correa		POR ACTUALIZAR DATOS
66	CHILLOGALLO	Turubamba baja		POR ACTUALIZAR DATOS
67	CHILLOGALLO	Turubamba Monjas		POR ACTUALIZAR DATOS
68	CHILLOGALLO	Tillicucho Grande		POR ACTUALIZAR DATOS
69	CHILLOGALLO	Chiriboga		POR ACTUALIZAR DATOS
70	CHILLOGALLO	Huarcay		POR ACTUALIZAR DATOS
71	CHILLOGALLO	Cevallos		POR ACTUALIZAR DATOS
72	CHILLOGALLO	La unión		POR ACTUALIZAR DATOS
73	CHILLOGALLO	Santa Catalina		POR ACTUALIZAR DATOS
74	CHILLOGALLO	Tablera Alta		POR ACTUALIZAR DATOS
75	CHILLOGALLO	La Balvina		POR ACTUALIZAR DATOS
76	CHILLOGALLO	El Carmen		POR ACTUALIZAR DATOS
77	CHILLOGALLO	Ibarra		POR ACTUALIZAR DATOS
78	CHILLOGALLO	Ortega		POR ACTUALIZAR DATOS
79	CHILLOGALLO	San Bartolo		POR ACTUALIZAR DATOS
80	CHILLOGALLO	Las Cuadras		POR ACTUALIZAR DATOS
81	CHILLOGALLO	Calimbulu		POR ACTUALIZAR DATOS
82	CHILLOGALLO	La Compañía		POR ACTUALIZAR DATOS
83	CHILLOGALLO	Tillicucho Chico		POR ACTUALIZAR DATOS
84	CHILLOGALLO	La Venecia		POR ACTUALIZAR DATOS
85	CHIRIBOGA	Santa Marta		POR ACTUALIZAR DATOS
86	EL PARAISO	Santa Rosa de Parcayacu		POR ACTUALIZAR DATOS
87	EL QUINCHE	Hacienda San Fernando		POR ACTUALIZAR DATOS
88	EL QUINCHE	Hacienda La Estancia		POR ACTUALIZAR DATOS
89	EL QUINCHE	Hacienda La Loma		POR ACTUALIZAR DATOS
90	EL QUINCHE	Hacienda La Palma	Benito Jaramillo	

ACTUALIZACIONES DEL INVENTARIO MEDIANTE RESOLUCIONES DEL CONCEJO METROPOLITANO DE QUITO

RESOLUCIÓN CON OFICIOS NÚMERO 1201, 1202 Y 1203 DEL 18 DE JUNIO DE 1996				
EDIFICACIONES PROTEGIDAS QUE YA CONSTABAN CON LISTADOS Y QUE HAN SIDO INCORPORADOS DESDE EL DECRETO SUPREMO N°413				
INVENTARIO DE EDIFICACIONES PROTEGIDAS - CASAS DE HACIENDA				
NÚMERO	PARROQUIA	NOBRE DE LA HACIENDA	PROPIETARIO	OBSERVACIONES
91	EL QUINCHE	Hacienda La Primavera		POR ACTUALIZAR DATOS
92	EL QUINCHE	Hacienda Nápoles	María Elena Salazar	
93	EL QUINCHE	Hacienda San José		POR ACTUALIZAR DATOS
94	EL QUINCHE	Hacienda La Tola	María Clara de Correa	
95	EL QUINCHE	Hacienda Guadalupe	No existe información	
96	EL QUINCHE	Hacienda San Agustín	No existe información	
97	EL QUINCHE	Hacienda San Rafael		POR ACTUALIZAR DATOS
98	EL QUINCHE	Hacienda Santa Inés		POR ACTUALIZAR DATOS
99	EL QUINCHE	Hacienda La Merced		POR ACTUALIZAR DATOS
100	EL QUINCHE	Hacienda La Compañía	Grí. Bayardo Tobar	
101	EL QUINCHE	Hacienda Chilpecito	Jaime Paredes	
102	EL QUINCHE	Hacienda Piadaniela		POR ACTUALIZAR DATOS
103	EL QUINCHE	Hacienda El Molino		POR ACTUALIZAR DATOS
104	EL QUINCHE	Hacienda Cucupuro	Amable Osorio	
105	EL QUINCHE	Hacienda Tucusagua		POR ACTUALIZAR DATOS
106	EL QUINCHE	Hacienda Urvavia Chico		POR ACTUALIZAR DATOS
107	EL QUINCHE	Hacienda Urvavia		POR ACTUALIZAR DATOS
108	EL QUINCHE	Hacienda Pino Alto		POR ACTUALIZAR DATOS
109	EL QUINCHE	Hacienda La Delicia		POR ACTUALIZAR DATOS
110	EL QUINCHE	Hacienda La Playa		POR ACTUALIZAR DATOS
111	EL QUINCHE	Hacienda Pino Bajo		POR ACTUALIZAR DATOS
112	EL QUINCHE	Hacienda La Compañía		POR ACTUALIZAR DATOS
113	EL QUINCHE	Hacienda San Isidro		POR ACTUALIZAR DATOS
114	GARCÍA MORENO	San Rafael de Orongo		POR ACTUALIZAR DATOS
115	GARCÍA MORENO	El Carmen		POR ACTUALIZAR DATOS
116	GARCÍA MORENO	El Milagro		POR ACTUALIZAR DATOS
117	GARCÍA MORENO	Miravalle		POR ACTUALIZAR DATOS
118	GUALEA	Hacienda Nueva Era	No existe información	
119	GUALEA	Hacienda Cachillacta	No existe información	
120	GUALEA	Hacienda San Lorenzo	Euclides Miño	
121	GUALEA	Hacienda San Juan	No existe información	
122	GUALEA	Hacienda El Carmen	No existe información	
123	GUALEA	Hacienda Santa Inés	No existe información	
124	GUALEA	Hacienda Huchugnagua	No existe información	
125	GUALEA	Hacienda Santa Isabel		POR ACTUALIZAR DATOS
126	GUALEA	Hacienda Palmira	No existe información	
127	GUALEA	Hacienda Mipás		POR ACTUALIZAR DATOS
128	GUARUMAL	Rodeo Pamba		POR ACTUALIZAR DATOS
129	GUARUMAL	Alisal		POR ACTUALIZAR DATOS
130	GUARUMAL	Selva Alegre		POR ACTUALIZAR DATOS
131	GUARUMAL	La Esperanza		POR ACTUALIZAR DATOS
132	GUARUMAL	Monjas Cuchu chico		POR ACTUALIZAR DATOS
133	GUARUMAL	Monjas Cuchu grande		POR ACTUALIZAR DATOS
134	GUAYLLABAMBA	Atalpamba		POR ACTUALIZAR DATOS
135	GUAYLLABAMBA	Santa Mónica		POR ACTUALIZAR DATOS
136	GUAYLLABAMBA	Tempranillo		POR ACTUALIZAR DATOS
137	GUAYLLABAMBA	Puruanta		POR ACTUALIZAR DATOS
138	GUAYLLABAMBA	La Merced		POR ACTUALIZAR DATOS
139	GUAYLLABAMBA	La Victoria		POR ACTUALIZAR DATOS
140	GUAYLLABAMBA	Pueblo Viejo		POR ACTUALIZAR DATOS
141	LA COCHA	El Carmen		POR ACTUALIZAR DATOS
142	LA COCHA	Pinantura		POR ACTUALIZAR DATOS
143	LA COCHA	Cachucú		POR ACTUALIZAR DATOS
144	LAGUNA DE MOJANDA	Agato		POR ACTUALIZAR DATOS
145	LAGUNA DE MOJANDA	Mojanda Grande		POR ACTUALIZAR DATOS
146	LAGUNA DE MOJANDA	Curuvi		POR ACTUALIZAR DATOS
147	MILPE	Santa Cristina		POR ACTUALIZAR DATOS
148	NANEGALITO	Santa Rosa		POR ACTUALIZAR DATOS
149	NANEGALITO	Lumarcita		POR ACTUALIZAR DATOS
150	NONO	Hacienda El Carmen		POR ACTUALIZAR DATOS
151	NONO	Hacienda Virginia		POR ACTUALIZAR DATOS
152	NONO	Hacienda Guaysayaco		POR ACTUALIZAR DATOS
153	NONO	Hacienda El Socorro		POR ACTUALIZAR DATOS
154	NONO	Hacienda San Francisco		POR ACTUALIZAR DATOS
155	NONO	Hacienda Chiquilpe		POR ACTUALIZAR DATOS
156	NONO	Hacienda La Merced de Nono		POR ACTUALIZAR DATOS
157	NONO	Hacienda Condorcocha		POR ACTUALIZAR DATOS
158	NONO	Hacienda Cachuqui de Velasco		POR ACTUALIZAR DATOS
159	NONO	Hacienda San Miguel		POR ACTUALIZAR DATOS
160	NONO	Hacienda Santa Isabel		POR ACTUALIZAR DATOS
161	NONO	Hacienda San José		POR ACTUALIZAR DATOS
162	NONO	Hacienda Los Sauces o San Miguel de Nono		POR ACTUALIZAR DATOS
163	NONO	Catzuqui de Alrcón		POR ACTUALIZAR DATOS
164	NONO	Hacienda Alambi Alto		POR ACTUALIZAR DATOS
165	NONO	Hacienda Alambi Bajo		POR ACTUALIZAR DATOS
166	NONO	Hacienda La Escalera		POR ACTUALIZAR DATOS
167	NONO	Hacienda San Miguel		POR ACTUALIZAR DATOS
168	NONO	Hacienda La Esperanza		POR ACTUALIZAR DATOS
169	NONO	Hacienda San Luis		POR ACTUALIZAR DATOS
170	NONO	Hacienda Catzuqui de Moncayo		POR ACTUALIZAR DATOS
171	NONO	Hacienda Verde Cocha		POR ACTUALIZAR DATOS
172	NONO	Hacienda Roayocucho		POR ACTUALIZAR DATOS
173	PACTO	La Merced		POR ACTUALIZAR DATOS
174	PACTO	La Campiña		POR ACTUALIZAR DATOS
175	PAPALLACTA	El Tambo		POR ACTUALIZAR DATOS
176	PIFO	Hacienda Corazón	Sr. Mauricio Rojas	
177	PIFO	Hacienda Sigsipamba	sr. José Luis Jijón	
178	PIFO	Hacienda Palugo	Sr. José Rafael Bustamante	
179	PIFO	Hacienda Piadaniela		POR ACTUALIZAR DATOS
180	PIFO	Hacienda Los Andes		POR ACTUALIZAR DATOS
181	PIFO	Hacienda Cuniburo	Ing. Juan Carlos Vallejo	
182	PIFO	Hacienda Pitana	Sr. César Arguero	
183	PIFO	Hacienda El Carmen		POR ACTUALIZAR DATOS
184	PIFO	Hacienda Chantag	Sr. Benjamín Ríos	
185	PIFO	Hacienda Santa Rosa	Sr. José Nieto	

ACTUALIZACIONES DEL INVENTARIO MEDIANTE RESOLUCIONES DEL CONCEJO METROPOLITANO DE QUITO

RESOLUCIÓN CON OFICIOS NÚMERO 1201, 1202 Y 1203 DEL 18 DE JUNIO DE 1996				
EDIFICACIONES PROTEGIDAS QUE YA CONSTABAN CON LISTADOS Y QUE HAN SIDO INCORPORADOS DESDE EL DECRETO SUPREMO N°413				
INVENTARIO DE EDIFICACIONES PROTEGIDAS - CASAS DE HACIENDA				
NÚMERO	PARROQUIA	NOBRE DE LA HACIENDA	PROPIETARIO	OBSERVACIONES
186	PIFO	Hacienda Yacupamba	Sr. Pons	
187	PIFO	Hacienda Oyambaro	Sra. Mercedes Salvador	
188	PIFO	Hacienda Palermo		POR ACTUALIZAR DATOS
189	PINTAG	Hacienda Tolontag		POR ACTUALIZAR DATOS
190	PINTAG	Hacienda La Clemencia		POR ACTUALIZAR DATOS
191	PINTAG	Hacienda San Agustín	Diego Bustamante	
192	PINTAG	Hacienda Yurac	Lupe de Cordero	
193	PINTAG	Hacienda Santa Fé		POR ACTUALIZAR DATOS
194	PINTAG	Hacienda San Alfonso		POR ACTUALIZAR DATOS
195	PINTAG	Hacienda La Merced	Guillermo Romero	
196	PINTAG	Hacienda Achupallas	Francisco Cenepa	
197	PINTAG	Hacienda El Quinto		POR ACTUALIZAR DATOS
198	PINTAG	Hacienda Barrotieta		POR ACTUALIZAR DATOS
199	PINTAG	Hacienda El Inga	Inés Gortaire	
200	PINTAG	Hacienda Obillus	Comuna 5 de Abril	
201	PUÉLLARO	Tangalagua		POR ACTUALIZAR DATOS
202	PUÉLLARO	Piyango		POR ACTUALIZAR DATOS
203	PUÉLLARO	Alchipichi		POR ACTUALIZAR DATOS
204	PUÉLLARO	El Turo		POR ACTUALIZAR DATOS
205	PUÉLLARO	Pululagua		POR ACTUALIZAR DATOS
206	PUÉLLARO	La Providencia		POR ACTUALIZAR DATOS
207	PUÉLLARO	Aspigasi		POR ACTUALIZAR DATOS
208	PUÉLLARO	San Bartolo		POR ACTUALIZAR DATOS
209	QUITO	Hacienda San Cristóbal	No existe información	
210	QUITO	Hacienda El Arrayán		POR ACTUALIZAR DATOS
211	QUITO	Hacienda San Francisco		POR ACTUALIZAR DATOS
212	QUITO	Hacienda San Ignacio		POR ACTUALIZAR DATOS
213	QUITO	Hacienda La Delicia	Sra. Celia de Salomón	
214	QUITO	Hacienda Quinta el Fundo (C San Vicente de Paul 103)		POR ACTUALIZAR DATOS
215	TUMBACO	Hacienda Collaqui	Sr. Carlos Estace Chiriboga	
216	TUMBACO	Hacienda La Viña	Vda del Dr. Victor Alfonso Peñaherrera	
217	TUMBACO	Hacienda Quinta Santa Rosa	Embajada de Guapulo	
218	TUMBACO	Hacienda Miraflores	Familia Donoso Danuver	
219	TUMBACO	Hacienda Cuchiloma		POR ACTUALIZAR DATOS
220	TUMBACO	Hacienda Rumihuayco Grande		POR ACTUALIZAR DATOS
221	TUMBACO	Hacienda Cunuyacu	Municipio del Distrito Metropolitano de Quito	
222	RUMIPAMBA	Hacienda El Prado	Marco Gallardo	
223	RUMIPAMBA	Hacienda Jatunloma	No existe Información	
224	RUMIPAMBA	Hacienda El Rancho	No existe Información	
225	RUMIPAMBA	Hacienda Huagrahuas	No existe Información	
226	SANGOLQUÍ	Hacienda San Germán	AFESE	
227	SANGOLQUÍ	Hacienda San Ignacio	Jaime del Castillo	
228	SANGOLQUÍ	Hacienda San Agustín de Conocoto	Sr. Rodrigo Páez Terán y Lourdes Terán	
229	SANGOLQUÍ	Hacienda Dean Bajo	Sr. Rubén Terán	
230	SANGOLQUÍ	Hacienda San Nicolás de Pólit	No existe información	
231	SANGOLQUÍ	Hacienda Santa Isabel	Isabel Guzmán de Tobar	
232	SANGOLQUÍ	Hacienda San Virgilio	Ing. Marcelo Paredes	
233	SANGOLQUÍ	Hacienda La Estela	No existe información	
234	SANGOLQUÍ	Hacienda Capelo	Profesores Universidad Central	
235	SANGOLQUÍ	Hacienda San isidro	Ing. Fabián Eguiguren Ch.	
236	SANGOLQUÍ	Hacienda San José de Olaes	Sra. Teresa Malo	
237	SANGOLQUÍ	Hacienda La Siria	Sr. Luis Lasso Chiriboga	
238	SANGOLQUÍ	Hacienda Moreno	Elena Freile de Montufar	
239	SANGOLQUÍ	Hacienda San Francisco	Abandonada	
240	SANGOLQUÍ	Hacienda El Rancho	No existe información	
241	SANGOLQUÍ	Hacienda Poncho Verde	Vda del Sr. Carlos Serrano Paloneo	
242	SANGOLQUÍ	Hacienda Santa Rosa	Sra. Elena Pallares de Morales	
243	SANGOLQUÍ	Hacienda La Esperanza		POR ACTUALIZAR DATOS
244	SANGOLQUÍ	Hacienda Cashapamba	Universidad Católica	
245	SANGOLQUÍ	Hacienda Miravalle		POR ACTUALIZAR DATOS
246	SANGOLQUÍ	Hacienda Santa Inés		POR ACTUALIZAR DATOS
247	SANGOLQUÍ	Hacienda San José Bajo	Jaime Alvarez	
248	SANGOLQUÍ	Hacienda Tena	No existe información	
249	SAN ANTONIO	San Isidro de Uyachulli		POR ACTUALIZAR DATOS
250	SAN ANTONIO	El Tajamar		POR ACTUALIZAR DATOS
251	SAN ANTONIO	Los Molles Arleson		POR ACTUALIZAR DATOS
252	SAN ANTONIO	La Pampa		POR ACTUALIZAR DATOS
253	SAN ANTONIO	Oasis		POR ACTUALIZAR DATOS
254	SAN ANTONIO	Vindobona		POR ACTUALIZAR DATOS
255	SAN ANTONIO	Tanlagua	inv. Nacional según Registro Oficial N° 657 del 20 de Marzo de 1995.	
256	SAN JOSÉ DE MINAS	Anagumba		POR ACTUALIZAR DATOS
257	SELVA ALEGRE	Hacienda Santa Fé	Pablo Ambalzer	
258	SELVA ALEGRE	Hacienda San Fernando		POR ACTUALIZAR DATOS
259	SELVA ALEGRE	Hacienda La Florida	No existe información	
260	SELVA ALEGRE	Hacienda El Rosario	Juan Carlos Freile	
261	SELVA ALEGRE	Hacienda La Providencia	Alberto Ponce	
262	SELVA ALEGRE	Hacienda San Antonio	Marcelo Alvear del Hierro	
263	SELVA ALEGRE	Hacienda Santa Cruz	Francisco del Hierro	
264	SELVA ALEGRE	Hacienda Las Herrerías	Familia Ponce Enriquez	
265	SELVA ALEGRE	Hacienda Chaupi	Elena Escudero	
266	SELVA ALEGRE	Hacienda El Orbe		POR ACTUALIZAR DATOS
267	SELVA ALEGRE	Hacienda San José	Jorge Juan Anhalzer	
268	SELVA ALEGRE	Hacienda Las Mercedes	Amada Escobar	
269	SELVA ALEGRE	Hacienda Bella Cuca		POR ACTUALIZAR DATOS
270	SELVA ALEGRE	Hacienda Chillo Jijón	Residencia Embajador de España	
271	SELVA ALEGRE	Hacienda Vista Hermosa	Ing. Arellano	
272	SELVA ALEGRE	Hacienda Santa Rosa	Jaques Baunnaud	
273	SELVA ALEGRE	Hacienda San Antonio	No existe información	
274	SELVA ALEGRE	Hacienda Santa Teresa		POR ACTUALIZAR DATOS
275	SELVA ALEGRE	Hacienda San Elias	Herederos Mena Durini	
276	SELVA ALEGRE	Hacienda El Ovalo	Cooperativa Palermo	
277	SELVA ALEGRE	Hacienda La Victoria	Jorge Hidalgo	

ACTUALIZACIONES DEL INVENTARIO MEDIANTE RESOLUCIONES DEL CONCEJO METROPOLITANO DE QUITO

RESOLUCIÓN CON OFICIOS NÚMERO 1201, 1202 Y 1203 DEL 18 DE JUNIO DE 1996				
EDIFICACIONES PROTEGIDAS QUE YA CONSTABAN CON LISTADOS Y QUE HAN SIDO INCORPORADOS DESDE EL DECRETO SUPREMO N°413				
INVENTARIO DE EDIFICACIONES PROTEGIDAS - CASAS DE HACIENDA				
NÚMERO	PARROQUIA	NOBRE DE LA HACIENDA	PROPIETARIO	OBSERVACIONES
278	SELVA ALEGRE	Hacienda Valencia	Cuerpo de Edecanes Vicepresidencia	
279	SELVA ALEGRE	Hacienda El Rosario		POR ACTUALIZAR DATOS
280	SELVA ALEGRE	Hacienda Santa Inés	Colegio de Ingenieros de Pichincha	
281	SELVA ALEGRE	Hacienda La Granja		POR ACTUALIZAR DATOS
282	ZAPADORES	Solis		POR ACTUALIZAR DATOS
283	ZAPADORES	Palmira		POR ACTUALIZAR DATOS
284	ZAPADORES	Guayán Grande		POR ACTUALIZAR DATOS
285	ZAPADORES	San Jorge		POR ACTUALIZAR DATOS

ANEXO 4B

ACTUALIZACIONES DEL INVENTARIO MEDIANTE RESOLUCIONES DEL CONCEJO METROPOLITANO DE QUITO

RESOLUCIÓN CON OFICIOS NÚMERO 1201, 1202 Y 1203 DEL 18 DE JUNIO DE 1996					
EDIFICACIONES PROTEGIDAS QUE SE ACTUALIZAN EN LA PRESENTE RESOLUCIÓN					
INVENTARIO DE EDIFICACIONES PROTEGIDAS ÁREA 2 – INVENTARIO SELECTIVO					
NÚMERO	PARROQUIA	PREDIO	CLAVE CATASTRAL	DIRECCION	OBSERVACIONES
1	MARISCAL SUCRE	50794	1030301002	18 DE SEPTIEMBRE 635	
2	MARISCAL SUCRE	37539	1040319005	J. WASHINGTON 916	
3	MARISCAL SUCRE	69739	1040326001	J. WASHINGTON 884	
4	MARISCAL SUCRE	25312	1040317002	ROBLES 751 Y AMAZONAS	
5	MARISCAL SUCRE	59021	1030307005	ROCA 511 Y R. VICTORIA	
6	MARISCAL SUCRE	48354	1030410001	PLAZA 308 Y ROCA	CLAVE CATASTRAL ACTUALIZADA
7	MARISCAL SUCRE	47863	1030410003	6 DE DICIEMBRE 1321 Y ROCA	
8	MARISCAL SUCRE	38635	1030310005	PLAZA 138 Y PATRIA	
9	MARISCAL SUCRE	20059	1030401001	12 DE OCTUBRE 843 Y TAMAYO	
10	MARISCAL SUCRE	3633872	1040513005	12 DE OCTUBRE 1795 Y B. MORENO	
11	MARISCAL SUCRE	41087	1020409002	12 DE OCTUBRE 1430 Y L. GUEVARA	CLAVE CATASTRAL ACTUALIZADA
12	MARISCAL SUCRE	44263	1030301001	10 DE AGOSTO 687 Y 18 DE SEPTIEMBRE	
13	MARISCAL SUCRE	76026	1040320005	PAEZ S/N Y 18 DE SEPTIEMBRE	
14	MARISCAL SUCRE	24790	1040320004	PAEZ 259	
15	MARISCAL SUCRE	29914	1040320003	J. WASHINGTON 819 Y PAEZ	
16	MARISCAL SUCRE	131225	1040303001	PAEZ S/N Y CARRION	
17	MARISCAL SUCRE	29360	1050316002	CORDERO 1513 Y 10 DE AGOSTO	
18	MARISCAL SUCRE	29361	1050316004	CORDERO 1951 Y 10 DE AGOSTO	
19	MARISCAL SUCRE	57923	1050317004	9 DE OCTUBRE 123 Y CORDERO	
20	MARISCAL SUCRE	24896	1050317006	9 DE OCTUBRE 883 Y CORDERO	
21	MARISCAL SUCRE	59115	1040318001	J. WASHINGTON 885	CLAVE CATASTRAL ACTUALIZADA
22	MARISCAL SUCRE	1781	1030303010	9 DE OCTUBRE 275 Y WASHINGTON	
23	MARISCAL SUCRE	24576	1030303006	18 DE SEPTIEMBRE 532	CLAVE CATASTRAL ACTUALIZADA
24	MARISCAL SUCRE	85148	1030303005	18 DE SEPTIEMBRE 526	CLAVE CATASTRAL ACTUALIZADA
25	MARISCAL SUCRE	46889	1030303004	18 DE SEPTIEMBRE 542	CLAVE CATASTRAL ACTUALIZADA
26	MARISCAL SUCRE	61406	1030303003	18 DE SEPTIEMBRE 554	CLAVE CATASTRAL ACTUALIZADA
27	MARISCAL SUCRE	52675	1030303011	PAEZ 232 Y WASHINGTON	
28	MARISCAL SUCRE	10376	1030313001	18 DE SEPTIEMBRE 585	
29	MARISCAL SUCRE	91196	1030313002	18 DE SEPTIEMBRE 553	
30	MARISCAL SUCRE	12072	1030313003	9 DE OCTUBRE 167 Y 18 DE SEPTIEMBRE	
31	MARISCAL SUCRE	1807	1030314008	PATRIA 100	
32	MARISCAL SUCRE	10793	1040312001	9 DE OCTUBRE 472 Y ROCA	
33	MARISCAL SUCRE	8463	1040307002	AMAZONAS 769 Y VEINTIMILLA	
34	MARISCAL SUCRE	22524	1050417007	VEINTIMILLA 1128 Y AMAZONAS	CLAVE CATASTRAL ACTUALIZADA
35	MARISCAL SUCRE	68166	1050305002	9 DE OCTUBRE 830 Y VEINTIMILLA	
36	MARISCAL SUCRE	596326	1050417006	PINTO 619 Y AMAZONAS	
37	MARISCAL SUCRE	418978	1050417005	PINTO 637 Y AMAZONAS	
38	MARISCAL SUCRE	58562	1050418010	9 DE OCTUBRE 1046 Y COLON	
39	MARISCAL SUCRE	29564	1050418001	COLON 1423 Y FOCH	
40	MARISCAL SUCRE	14615	1050426020	CORDERO1631 Y PINTO	
41	MARISCAL SUCRE	41336	1050426019	PINTO 626 Y CORDERO	
42	MARISCAL SUCRE	10483	1050426001	CORDERO 1119 Y FOCH	
43	MARISCAL SUCRE	87972	1050426018	PINTO 604 Y CORDERO	
44	MARISCAL SUCRE	11078	1050426002	FOCH 909 Y CORDERO	
45	MARISCAL SUCRE	32843	1050426003	FOCH 899 Y CORDERO	
46	MARISCAL SUCRE	88831	1050426006	FOCH 847 Y CORDERO	
47	MARISCAL SUCRE	39666	1050426010	AMAZONAS 1113 Y FOCH	
48	MARISCAL SUCRE	66394	1050426009	AMAZONAS 1225 Y FOCH	
49	MARISCAL SUCRE	80972	1050426008	AMAZONAS 1081 Y FOCH	
50	MARISCAL SUCRE	86163	1050427009	AMAZONAS 1259 Y CORDERO	
51	MARISCAL SUCRE	20852	1050425006	AMAZONAS 1240 Y CALAMA	
52	MARISCAL SUCRE	135852	1050425008	CALAMA 443 Y AMAZONAS	
53	MARISCAL SUCRE	42345	1050425002	FOCH 726 Y AMAZONAS	
54	MARISCAL SUCRE	194512	1050425003	FOCH 746 Y AMAZONAS	
55	MARISCAL SUCRE	36780	1050425005	AMAZONAS 1230 Y CALAMA	
56	MARISCAL SUCRE	32445	1050415008	FOCH 763 Y AMAZONAS	
57	MARISCAL SUCRE	44989	1050415009	FOCH 753 Y AMAZONAS	
58	MARISCAL SUCRE	29772	1050415010	FOCH 747 Y AMAZONAS	
59	MARISCAL SUCRE	40686	1050415012	FOCH 721 Y AMAZONAS	
60	MARISCAL SUCRE	438015	1050415005	PINTO 468 Y AMAZONAS	
61	MARISCAL SUCRE	11874	1050415006	AMAZONAS 1128 Y FOCH	
62	MARISCAL SUCRE	48191	1050416004	PINTO 471 Y AMAZONAS	CLAVE CATASTRAL ACTUALIZADA
63	MARISCAL SUCRE	35383	1050416002	AMAZONAS S/N Y WILSON	
64	MARISCAL SUCRE	194785	1050416003	AMAZONAS 1030 Y WILSON	
65	MARISCAL SUCRE	21384	1040311016	AMAZONAS S/N Y CARRION	
66	MARISCAL SUCRE	70133	1040315004	J.L. MERA 404 Y ROBLES	
67	MARISCAL SUCRE	82300	1040315001	J. L. MERA 456 Y ROCA	
68	MARISCAL SUCRE	49462	1040415009	ROCA 562 Y REINA VICTORIA	
69	MARISCAL SUCRE	76353	1040415007	ROCA 518 Y REINA VICTORIA	
70	MARISCAL SUCRE	22472	1040415006	REINA VICTORIA 585 Y CARRION	
71	MARISCAL SUCRE	78949	1040418002	J.L. MERA 820 Y BAQUERANO	
72	MARISCAL SUCRE	271951	1040418004	WILSON 663 Y J.L. MERA	
73	MARISCAL SUCRE	71644	1040420008	PINTO 340 Y REINA VICTORIA	
74	MARISCAL SUCRE	67556	1040420001	FOCH 681 Y J. L. MERA	
75	MARISCAL SUCRE	70901	1040420002	FOCH 669 Y REINA VICTORIA	
76	MARISCAL SUCRE	11832	1050414001	FOCH 678 Y J.L. MERA	
77	MARISCAL SUCRE	18000	1040404007	FOCH 666 Y J.L. MERA	
78	MARISCAL SUCRE	20719	1050413008	J.L. MERA 1236 Y L. GARCIA	
79	MARISCAL SUCRE	26071	1050413004	CALAMA 336 Y REINA VICTORIA	
80	MARISCAL SUCRE	14350	1050413001	J. L. MERA 1238 Y L. GARCIA	
81	MARISCAL SUCRE	194495	1050413002	L. GARCIA 655 Y REINA VICTORIA	
82	MARISCAL SUCRE	86053	1050413003	L. GARCIA 627 Y REINA VICTORIA	
83	MARISCAL SUCRE	15620	1040405001	L. GARCIA 613 Y REINA VICTORIA	
84	MARISCAL SUCRE	46098	1050412010	L. GARCIA 648 Y REINA VICTORIA	
85	MARISCAL SUCRE	12962	1050412009	L. GARCIA 630 Y REINA VICTORIA	
86	MARISCAL SUCRE	76807	1050412008	L. GARCIA 620 Y REINA VICTORIA	
87	MARISCAL SUCRE	31443	1050412007	REINA VICTORIA 1325 Y CORDERO	
88	MARISCAL SUCRE	38658	1050411001	J. RODRIGUEZ 282 Y ALMAGRO	
89	MARISCAL SUCRE	69992	1040407007	J. RODRIGUEZ 270 Y ALMAGRO	
90	MARISCAL SUCRE	37817	1040407006	J. RODRIGUEZ 228 Y ALMAGRO	
91	MARISCAL SUCRE	91636	1040406006	J. RODRIGUEZ 291 Y REINA VICTORIA	
92	MARISCAL SUCRE	26967	1040406007	J. RODRIGUEZ 275 Y ALMAGRO	
93	MARISCAL SUCRE	64215	1040406010	J. RODRIGUEZ 223 Y ALMAGRO	
94	MARISCAL SUCRE	85176	1040406011	J. RODRIGUEZ 217 Y ALMAGRO	
95	MARISCAL SUCRE	37979	1040406005	L. GARCIA 580 Y REINA VICTORIA	
96	MARISCAL SUCRE	46246	1040406004	L. GARCIA 560 Y ALMAGRO	
97	MARISCAL SUCRE	3539713	1040422014	L. GARCIA 585 Y REINA VICTORIA	CLAVE CATASTRAL ACTUALIZADA
98	MARISCAL SUCRE	44976	1040422009	L. GARCIA 569 Y ALMAGRO	
99	MARISCAL SUCRE	24809	1040422010	L. GARCIA 559 Y ALMAGRO	
100	MARISCAL SUCRE	79127	1040422011	L. GARCIA 537 Y ALMAGRO	
101	MARISCAL SUCRE	562490	1040422012	L. GARCIA 527 Y ALMAGRO	
102	MARISCAL SUCRE			CALAMA 533 Y ALMAGRO	
103	MARISCAL SUCRE	3533746	1040422013	CALAMA 216 Y ALMAGRO	CLAVE CATASTRAL ACTUALIZADA
104	MARISCAL SUCRE	79068	1040422004	CALAMA 244 Y ALMAGRO	
105	MARISCAL SUCRE	76900	1040422006	CALAMA 270 Y ALMAGRO	

ACTUALIZACIONES DEL INVENTARIO MEDIANTE RESOLUCIONES DEL CONCEJO METROPOLITANO DE QUITO

RESOLUCIÓN CON OFICIOS NÚMERO 1201, 1202 Y 1203 DEL 18 DE JUNIO DE 1996					
EDIFICACIONES PROTEGIDAS QUE SE ACTUALIZAN EN LA PRESENTE RESOLUCIÓN					
INVENTARIO DE EDIFICACIONES PROTEGIDAS ÁREA 2 – INVENTARIO SELECTIVO					
NÚMERO	PARROQUIA	PREDIO	CLAVE CATASTRAL	DIRECCION	OBSERVACIONES
106	MARISCAL SUCRE	39243	1040422007	CALAMA 284 Y REINA VICTORIA	
107	MARISCAL SUCRE	70111	1040421008	CALAMA 247 Y REINA VICTORIA	
108	MARISCAL SUCRE	85895	1040421009	CALAMA 238 Y ALMAGRO	
109	MARISCAL SUCRE	90833	1040421001	CALAMA 207 Y ALMAGRO	CLAVE CATASTRAL ACTUALIZADA
110	MARISCAL SUCRE	7301	1040421003	FOCH 532 Y ALMAGRO	
111	MARISCAL SUCRE	26469	1040432003	FOCH 535 Y ALMAGRO	
112	MARISCAL SUCRE	65065	1040432004	ALMAGRO 231 Y FOCH	
113	MARISCAL SUCRE	90871	1040432005	PINTO 210 Y ALMAGRO	
114	MARISCAL SUCRE	50705	1040432006	PINTO 228 Y ALMAGRO	
115	MARISCAL SUCRE	26034	1040432007	PINTO 240 Y ALMAGRO	
116	MARISCAL SUCRE	94030	1040431005	PINTO 219 Y ALMAGRO	
117	MARISCAL SUCRE	52638	1040431006	PINTO 209 Y ALMAGRO	
118	MARISCAL SUCRE	32977	1040431007	ALMAGRO 123 Y WILSON	
119	MARISCAL SUCRE	254	1040431008	WILSON 508 Y ALMAGRO	
120	MARISCAL SUCRE	526368	1040431009	WILSON 526 Y ALMAGRO	
121	MARISCAL SUCRE	52645	1040431010	WILSON 538 Y ALMAGRO	
122	MARISCAL SUCRE	50001	1040431011	WILSON 572 Y ALMAGRO	
123	MARISCAL SUCRE	44268	1050501001	COLON 611 Y URBINA	CLAVE CATASTRAL ACTUALIZADA
124	MARISCAL SUCRE	133356	1040501001	B. MORENO 446 Y 6 DE DICIEMBRE	CLAVE CATASTRAL ACTUALIZADA
125	MARISCAL SUCRE	61174	1040518001	B. MORENO 499 Y 6 DE DICIEMBRE	
126	MARISCAL SUCRE	74091	1040518004	J. RODRIGUEZ 110 Y 6 DE DICIEMBRE	
127	MARISCAL SUCRE	13893	1040518005	J. RODRIGUEZ 118 Y 6 DE DICIEMBRE	
128	MARISCAL SUCRE	87952	1040518006	J. RODRIGUEZ 130 Y 6 DE DICIEMBRE	
129	MARISCAL SUCRE	5643	1040408001	J. RODRIGUEZ 158 Y 6 DE DICIEMBRE	CLAVE CATASTRAL ACTUALIZADA
130	MARISCAL SUCRE	28220	1040408002	J. RODRIGUEZ 148 Y 6 DE DICIEMBRE	
131	MARISCAL SUCRE	81863	1040408004	ALMAGRO 610 Y J. RODRIGUEZ	
132	MARISCAL SUCRE	90229	1040409006	ALMAGRO 522 Y J. RODRIGUEZ	CLAVE CATASTRAL ACTUALIZADA
133	MARISCAL SUCRE	38137	1040409007	J. RODRIGUEZ 175 Y 6 DE DICIEMBRE	
134	MARISCAL SUCRE	18560	1040409009	J. RODRIGUEZ 147 Y 6 DE DICIEMBRE	
135	MARISCAL SUCRE	3393	1040409010	J. RODRIGUEZ 139 Y 6 DE DICIEMBRE	
136	MARISCAL SUCRE	18237	1040409011	J. RODRIGUEZ 125 Y 6 DE DICIEMBRE	
137	MARISCAL SUCRE	67406	1040409012	6 DE DICIEMBRE 1825 Y J. RODRIGUEZ	
138	MARISCAL SUCRE	72198	1040409005	L. GARCIA 480 Y ALMAGRO	
139	MARISCAL SUCRE	81095	1040423009	L. GARCIA 453 Y 6 DE DICIEMBRE	
140	MARISCAL SUCRE	6638	1040423007	L. GARCIA 483 Y ALMAGRO	
141	MARISCAL SUCRE	10474	1040423004	CALAMA 144 Y 6 DE DICIEMBRE	
142	MARISCAL SUCRE	36173	1040424008	CALAMA 153 Y 6 DE DICIEMBRE	
143	MARISCAL SUCRE	88288	1040424009	CALAMA 137 Y 6 DE DICIEMBRE	
144	MARISCAL SUCRE	83487	1040424010	CALAMA 127 Y 6 DE DICIEMBRE	
145	MARISCAL SUCRE	54549	1040424001	6 DE DICIEMBRE 1739 Y CALAMA	
146	MARISCAL SUCRE	79230	1040424002	6 DE DICIEMBRE 1707 Y FOCH	CLAVE CATASTRAL ACTUALIZADA
147	MARISCAL SUCRE	16552	1040424003	FOCH 430 Y 6 DE DICIEMBRE	
148	MARISCAL SUCRE	76778	1040424005	FOCH 476 Y ALMAGRO	
149	MARISCAL SUCRE	76733	1040424007	CALAMA 161 Y 6 DE DICIEMBRE	
150	MARISCAL SUCRE	51887	1040425003	FOCH 451 Y 6 DE DICIEMBRE	
151	MARISCAL SUCRE	54506	1040425004	FOCH 433 Y 6 DE DICIEMBRE	
152	MARISCAL SUCRE	36341	1040425006	PINTO 114 Y 6 DE DICIEMBRE	
153	MARISCAL SUCRE	25153	1040425007	PINTO 132 Y 6 DE DICIEMBRE	
154	MARISCAL SUCRE	87137	1040425008	PINTO 154 Y 6 DE DICIEMBRE	
155	MARISCAL SUCRE	49452	1040425010	ALMAGRO 222 Y PINTO	
156	MARISCAL SUCRE	67555	1040425002	FOCH 461 Y 6 DE DICIEMBRE	
157	MARISCAL SUCRE	55443	1040426003	PINTO 145 Y 6 DE DICIEMBRE	
158	MARISCAL SUCRE	47575	1040426002	PINTO 163 Y 6 DE DICIEMBRE	
159	MARISCAL SUCRE	85374	1040426001	PINTO 185 Y ALMAGRO	
160	MARISCAL SUCRE	646877	1040427013	6 DE DICIEMBRE 1529 Y BAQUERANO	
161	MARISCAL SUCRE	19561	1040428008	6 DE DICIEMBRE 1509 Y BAQUERANO	
162	MARISCAL SUCRE	52411	1030411008	6 DE DICIEMBRE 1351 Y CARRION	
163	MARISCAL SUCRE	3009	1030404004	6 DE DICIEMBRE 1231	
164	MARISCAL SUCRE	130675	1030311004	PLAZA 107 Y PATRIA	
165	MARISCAL SUCRE	20740	1030311001	18 DE SEPTIEMBRE 137 Y 6 DE DICIEMBRE	CLAVE CATASTRAL ACTUALIZADA
166	MARISCAL SUCRE	8691	1030309006	6 DE DICIEMBRE 1018 Y 18 DE SEPTIEMBRE	
167	MARISCAL SUCRE	31490	1030309001	6 DE DICIEMBRE 1044 Y WASHINGTON	
168	MARISCAL SUCRE	130874	1030403005	6 DE DICIEMBRE 1100 Y WASHINGTON	
169	MARISCAL SUCRE	199937	1030403002	ROBLES 347 Y 6 DE DICIEMBRE	
170	MARISCAL SUCRE	42204	1030412001	6 DE DICIEMBRE 1424 Y CARRION	
171	MARISCAL SUCRE	35140	1040413001	6 DE DICIEMBRE 1518 Y VENTIMILLA	
172	MARISCAL SUCRE	69886	1040412010	6 DE DICIEMBRE 1600 Y WILSON	CLAVE CATASTRAL ACTUALIZADA
173	MARISCAL SUCRE	130599	1040410001	6 DE DICIEMBRE Y FOCH	
174	MARISCAL SUCRE	24894	1040519005	PLAZA 1157 Y CORDERO	
175	MARISCAL SUCRE	79128	1040519006	PLAZA 1133 Y CORDERO	
176	MARISCAL SUCRE	25159	1040519007	PLAZA 1129 Y CORDERO	
177	MARISCAL SUCRE	62600	1040525001	CORDERO 679 Y PLAZA	
178	MARISCAL SUCRE	31825	1040524003	PLAZA 1082 Y B MORENO	
179	MARISCAL SUCRE	93765	1040524004	B MORENO 235 Y PLAZA	
180	MARISCAL SUCRE	56499	1040524001	PLAZA 1048 Y L. GARCIA	
181	MARISCAL SUCRE	198639	1030418001	VEINTIMILLA 322 Y 12 DE OCTUBRE	
182	MARISCAL SUCRE	130676	1030310004	PLAZA 106 Y PATRIA	
183	MARISCAL SUCRE	4075	1030310006	PLAZA 150 Y PATRIA	
184	MARISCAL SUCRE	45335	1030310001	PLAZA 170 Y PATRIA	
185	MARISCAL SUCRE	20916	1030514011	12 DE OCTUBRE 1626 Y MADRID	
186	MARISCAL SUCRE	26607	1030514017	12 DE OCTUBRE 1812 Y CORDERO	CLAVE CATASTRAL ACTUALIZADA
187	MARISCAL SUCRE	73485	1040507009	12 DE OCTUBRE 1989 Y F. SALAZAR	
188	MARISCAL SUCRE	11310	1040508006	12 DE OCTUBRE 2074 Y F. SALAZAR	
189	MARISCAL SUCRE	58880	1040508005	12 DE OCTUBRE 2038 Y F. SALAZAR	
190	MARISCAL SUCRE	88161	1040518002	B. MORENO 437 Y 6 DE DICIEMBRE	
1	COLÓN	68086	1060401005	9 DE OCTUBRE 1138 Y AZCAZUBI	
2	COLÓN	52160	1060401006	9 DE OCTUBRE 1143 Y AZCAZUBI	
3	COLÓN	3343	1060309020	COLON 1644 Y 10 DE AGOSTO	CLAVE CATASTRAL ACTUALIZADA
4	COLÓN	131159	1060415020	9 DE OCTUBRE 1248 Y MARIETA DE VENTIMILLA	
5	COLÓN	588	1060415015	9 DE OCTUBRE 1160 Y SANTA MARIA	
6	COLÓN	197493	1050420001	AMAZONAS 1562 Y PINTA	
7	COLÓN	21566	1060513002	ORELLANA 1171 Y RABIDA	
8	COLÓN	20714	1060513003	ORELLANA 1875 Y REINA VICTORIA	
9	COLÓN	90274	1060513001	LA NIÑA 458 Y RABIDA	
10	COLÓN	39233	1050504006	COLON 802 Y DIFGO DE ALMAGRO	
11	COLÓN	51697	1060511003	ALMAGRO 1268 Y ORELLANA	CLAVE CATASTRAL ACTUALIZADA
12	COLÓN	627557	1060516017	ORELLANA 884 Y AV 6 DE DICIEMBRE	CLAVE CATASTRAL ACTUALIZADA
13	COLÓN	32616	1050515035	COLON 430 Y TAMAYO	CLAVE CATASTRAL ACTUALIZADA
14	COLÓN	20768	1040613005	12 DE OCTUBRE 2418 Y CORUÑA	
15	COLÓN	14337	1050504001	COLON 830 Y ALMAGRO	CLAVE CATASTRAL ACTUALIZADA
1	UNIVERSITARIO	75390	1040220007	AV. AMERICA 933 Y 18 DE SEPTIEMBRE	
2	UNIVERSITARIO	5772	1040220008	AV. AMERICA 919 Y 18 DE SEPTIEMBRE	
3	UNIVERSITARIO	3575322	1040220021	BOLIVIA 987 Y AMERICA	CLAVE CATASTRAL ACTUALIZADA
4	UNIVERSITARIO	12863	1040212003	BOLIVIA 670 Y AV. UNIVERSITARIA	
5	UNIVERSITARIO	263627	1040219004	18 DE SEPTIEMBRE 1105 Y AMERICA	CLAVE CATASTRAL ACTUALIZADA
6	UNIVERSITARIO	37293	1040219001	18 DE SEPTIEMBRE 1139 Y AYACUCHO	
7	UNIVERSITARIO	577121	1040220013	18 DE SEPTIEMBRE 1158 Y AV UNIVERSITARIA	

ACTUALIZACIONES DEL INVENTARIO MEDIANTE RESOLUCIONES DEL CONCEJO METROPOLITANO DE QUITO

RESOLUCIÓN CON OFICIOS NÚMERO 1201, 1202 Y 1203 DEL 18 DE JUNIO DE 1996					
EDIFICACIONES PROTEGIDAS QUE SE ACTUALIZAN EN LA PRESENTE RESOLUCIÓN					
INVENTARIO DE EDIFICACIONES PROTEGIDAS ÁREA 2 – INVENTARIO SELECTIVO					
NÚMERO	PARROQUIA	PREDIO	CLAVE CATASTRAL	DIRECCION	OBSERVACIONES
8	UNIVERSITARIO	643140	1040211008	RAFAEL SOTO 161 Y 18 DE SEPTIEMBRE	
1	MANUEL LARREA	31897	1010201004	JUAN LARREA 113 Y ANTONIO ANTE	
2	MANUEL LARREA	7041	1020220005	MANUEL LARREA 353 Y ARENAS	
3	MANUEL LARREA	47836	1020219018	CHECA 239 Y M LARREA	CLAVE CATASTRAL ACTUALIZADA
4	MANUEL LARREA	29710	1020222010	JUAN LARREA 321 Y CHECA	
5	MANUEL LARREA	17330	1020232002	MANUEL LARREA 569 Y CHECA	
6	MANUEL LARREA	58627	1020223001	CHECA 516 Y VARGAS	
7	MANUEL LARREA	87906	1020232018	RIOFRIO 311 Y J LARREA	
8	MANUEL LARREA	21727	1020232017	RIOFRIO 317 Y J LARREA	
9	MANUEL LARREA	77299	1020232016	RIOFRIO 323 Y J LARREA	
10	MANUEL LARREA	3272	1020230005	10 DE AGOSTO 313 Y CHECA	
11	MANUEL LARREA	30018	1020230012	J SALINAS 174 Y CHECA	
12	MANUEL LARREA	18097	1020229004	10 DE AGOSTO 847 Y BUENOS AIRES	
13	MANUEL LARREA	66701	1020228001	BUENOS AIRES 245 Y MANUEL LARREA	
14	MANUEL LARREA	650377	1020227004	BUENOS AIRES 301 Y MANUEL LARREA	
15	MANUEL LARREA	131337	1020225003	AMERICA 158 Y RIOFRIO	
16	MANUEL LARREA	67843	1020225004	BUENOS AIRES 525 Y AMERICA	
17	MANUEL LARREA	11892	1020205001	MANUEL LARREA 774 Y RIO DE JANEIRO	
18	MANUEL LARREA	70284	1020204006	MANUEL LARREA 707 Y BUENOS AIRES	
19	MANUEL LARREA	60465	1020204012	JUAN LARREA 674 Y RIO DE JANEIRO	
20	MANUEL LARREA	57108	1030233002	RIO DE JANEIRO 407 Y JUAN LARREA	
21	MANUEL LARREA	92854	1020203004	ZAMBRANO 340 Y BUENOS AIRES	
22	MANUEL LARREA	219496	1020203003	ZAMBRANO 328 Y BUENOS AIRES	
23	MANUEL LARREA	70225	1020203008	JUAN LARREA 410 Y BUENOS AIRES	
24	MANUEL LARREA	3563175	1030215005	MANUEL LARREA S/N Y SANTIAGO	
25	MANUEL LARREA	91322	1030207013	AMERICA 610 Y SANTIAGO	
26	MANUEL LARREA	20082	1030208002	ASUNCION 375 Y M LARREA	
27	MANUEL LARREA	77974	1030211007	MANUEL LARREA 238 Y SANTIAGO	
28	MANUEL LARREA	85310	1030212011	SANTIAGO 114 Y 10 DE AGOSTO	
29	MANUEL LARREA	13376	1030209001	ASUNCION 308 Y MANUEL LARREA	
30	MANUEL LARREA	77307	1030210007	ASUNCION 232 Y MANUEL LARREA	
1	AMERICA	131361	1030129001	BOGOTA S/N Y MEXICO	CLAVE CATASTRAL ACTUALIZADA
2	AMERICA	781319	1030113002	MEXICO 250 Y RIOFRIO	
3	AMERICA	36497	1030130011	MEXICO 314 Y BUENOS AIRES	
4	AMERICA	9897	1030112004	VENEZUELA 2422 Y BUENOS AIRES	
5	AMERICA	37360	1030112005	VENEZUELA 2434 Y BUENOS AIRES	
6	AMERICA	66147	1020201002	AMERICA 207 Y BUENOS AIRES	CLAVE CATASTRAL ACTUALIZADA
7	AMERICA	14988	1020201001	AMERICA 2112 Y BUENOS AIRES	
8	AMERICA	11138	1030228005	AMERICA 331 Y BOGOTA	
9	AMERICA	47837	1030109003	ASUNCION 771 Y MEXICO	
10	AMERICA	92307	1030206016	SANTIAGO 542 Y AMERICA	
11	AMERICA	9127	1030103007	ASUNCION 1132 Y NICARAGUA	
12	AMERICA	16832	1030103006	ASUNCION 1116 Y NICARAGUA	
13	AMERICA	29073	1030103003	ASUNCION 1064 Y NICARAGUA	
14	AMERICA	27629	1030108003	ASUNCION 750 Y MEXICO	
15	AMERICA	76336	1030235005	ASUNCION 640 Y MEXICO	DERROCADO CLAVE CATASTRAL ACTUALIZADA
16	AMERICA	78126	1030204010	ASUNCION 578 Y AMERICA	
17	AMERICA	70878	1030204004	ASUNCION 544 Y AMERICA	CLAVE CATASTRAL ACTUALIZADA
18	AMERICA	62680	1030106006	ASUNCION 906 Y ALASKA	
1	SANTA CLARA DE SAN MILLAN	22476	1060206001	AMERICA 183 Y MERCADILLO	
2	SANTA CLARA DE SAN MILLAN	46290	1060302001	VERSALLES 1632 Y COLON	CLAVE CATASTRAL ACTUALIZADA
	SANTA CLARA DE SAN MILLAN	564968	1060302002		
3	SANTA CLARA DE SAN MILLAN	20918	1060302003	COLON 1608 Y 10 DE AGOSTO	CLAVE CATASTRAL ACTUALIZADA
	SANTA CLARA DE SAN MILLAN	46219	1060302004		
4	SANTA CLARA DE SAN MILLAN	53807	1050302007	MERCADILLO 120 Y 10 DE AGOSTO	
5	SANTA CLARA DE SAN MILLAN	131028	1050315002	MARCHENA S/N Y PASAJE MORAN	CLAVE CATASTRAL ACTUALIZADA
6	SANTA CLARA DE SAN MILLAN	94611	1040223011	AMERICA 900 Y 18 DE SEPTIEMBRE	
7	SANTA CLARA DE SAN MILLAN	32942	1040223010	18 DE SEPTIEMBRE 1058 Y AMERICA	
8	SANTA CLARA DE SAN MILLAN	65742	1040222010	18 DE SEPTIEMBRE 986 Y VERSALLES	
9	SANTA CLARA DE SAN MILLAN	58858	1040222007	18 DE SEPTIEMBRE 910 Y LARREA	
10	SANTA CLARA DE SAN MILLAN	11069	1040214009	BOLIVIA 454 Y AMERICA	
11	SANTA CLARA DE SAN MILLAN	78450	1040214008	BOLIVIA 442 Y AMERICA	
12	SANTA CLARA DE SAN MILLAN	72402	1050313014	A. MARCHENA 129 Y VERSALLES	
13	SANTA CLARA DE SAN MILLAN	6429	1050312002	G. DARQUEA 1673 Y VERSALLES	
14	SANTA CLARA DE SAN MILLAN	81501	1040302004	10 DE AGOSTO 1865 CARRION	
15	SANTA CLARA DE SAN MILLAN	35682	1050310001	J. CARRION 1321 Y MURILLO	
16	SANTA CLARA DE SAN MILLAN	54202	1040202002	SAN GREGORIO 248 Y J. MURILLO	
1	EL EJIDO	76697	1020214006	LUIS F BORJA 528 Y CLEMENTE PONCE	
2	EL EJIDO	47783	1020311001	AV 6 DE DICIEMBRE 330 Y CLEMENTE PONCE	
3	EL EJIDO	133201	1020308004	AV TARQUI 315	
4	EL EJIDO	1336	1020210005	AV TARQUI 583 Y LUIS FELIPE BORJA	
5	EL EJIDO	51514	1020210001	AV TARQUI 619 Y LUIS FELIPE BORJA	
6	EL EJIDO	44688	1020310005	AV TARQUI 535 Y LUIS FELIPE BORJA	
7	EL EJIDO	70064	1020212002	LUIS F BORJA 632	
8	EL EJIDO	49071	1020212003	LUIS F BORJA 710	
9	EL EJIDO	36229	1020212004	LUIS F BORJA 730	
10	EL EJIDO	28113	1020309003	LUIS F BORJA 810	
11	EL EJIDO	65738	1020308003	AV TARQUI 305 Y V GALINDO	
12	EL EJIDO	21001	1020307014	AV TARQUI 243 Y V GALINDO	
13	EL EJIDO	21003	1020307010	AV TARQUI 231	
14	EL EJIDO	45723	1020307009	AV TARQUI 211	
15	EL EJIDO	90004	1020307008	AV 12 DE OCTUBRE 239 Y AV TARQUI	
16	EL EJIDO	15391	1020307007	AV 12 DE OCTUBRE 229	
1	LA ALAMEDA	802294	1010217001	LUIS FELIPE BORJA S/N	
2	LA ALAMEDA	130590	1020216001	LUIS FELIPE BORJA S/N	
3	LA ALAMEDA	66993	1010205007	PADRE LUIS S S/N	CLAVE CATASTRAL ACTUALIZADA
4	LA ALAMEDA	47046	1010204007	LUIS F. BORJA 259	
5	LA ALAMEDA	67502	1020218005	LUIS F. BORJA 273	
6	LA ALAMEDA	91103	1010205005	LUIS SODIRO 540	
7	LA ALAMEDA	95898	1010205004	LUIS SODIRO 528	
8	LA ALAMEDA	7037	1020215009	CLEMENTE PONCE 118	
9	LA ALAMEDA	9078	1020215008	CLEMENTE PONCE 124	
10	LA ALAMEDA	66825	1020215003	HNOS PAZMIÑO 358	
11	LA ALAMEDA	56785	1020215004	HNOS PAZMIÑO 344	
12	LA ALAMEDA	1273424	1010206002	HNOS PAZMIÑO 326 Y 6 DE DICIEMBRE YC	
13	LA ALAMEDA	46844	1010207004	HNOS PAZMIÑO 256 Y 6 DE DICIEMBRE	
14	LA ALAMEDA	131519	1010207002	LUIS SAA 235 Y HERMANOS PAZMIÑO	
15	LA ALAMEDA	64014	1010207006	PIEDRAHITA 235	
16	LA ALAMEDA	79525	1010207001	PIEDRAHITA 257 Y LUIS SAA	
17	LA ALAMEDA	11467	1010208003	HNOS PAZMIÑO 158 Y LUIS SAA	
18	LA ALAMEDA	46967	1010208006	LUIS SAA 258 Y PIEDRAHITA	
19	LA ALAMEDA	214998	1010301001	AV COLOMBIA 853 Y PIEDRAHITA	
20	LA ALAMEDA	13761	1020215005	PIEDRAHITA 317	
1	CHIMBACALLE	202799	3050206005	MALDONADO 1295	CLAVE CATASTRAL ACTUALIZADA
	CHIMBACALLE	131191	3050206003	MALDONADO S/N Y ANDRADE	
2	CHIMBACALLE	576274	3050206004	MALDONADO S/N Y ANDRADE	CLAVE CATASTRAL ACTUALIZADA
3	CHIMBACALLE	131303	3040203008	SINCHOLAGUA 467	

ACTUALIZACIONES DEL INVENTARIO MEDIANTE RESOLUCIONES DEL CONCEJO METROPOLITANO DE QUITO

RESOLUCIÓN CON OFICIOS NÚMERO 1201, 1202 Y 1203 DEL 18 DE JUNIO DE 1996					
EDIFICACIONES PROTEGIDAS QUE SE ACTUALIZAN EN LA PRESENTE RESOLUCIÓN					
INVENTARIO DE EDIFICACIONES PROTEGIDAS ÁREA 2 – INVENTARIO SELECTIVO					
NÚMERO	PARROQUIA	PREDIO	CLAVE CATASTRAL	DIRECCION	OBSERVACIONES
4	CHIMBACALLE	89752	3040203006	SINCHOLAGUA 418 Y MALDONADO	
5	CHIMBACALLE	55861	3040204007	SINCHOLAGUA 280 Y PUELLES	
6	CHIMBACALLE	215094	3030106002	MALDONADO 1971 Y GRAL DE LA TORRE	CLAVE CATASTRAL ACTUALIZADA
7	CHIMBACALLE	215093	3030105005	UPANO s/N	CLAVE CATASTRAL ACTUALIZADA
8	CHIMBACALLE	800789	3050224002	TOMBAMBA 611	CLAVE CATASTRAL ACTUALIZADA
9	CHIMBACALLE	84916	3050224003	TOMBAMBA 373	CLAVE CATASTRAL ACTUALIZADA
10	CHIMBACALLE	89424	3050209004	TOMBAMBA 563	
	CHIMBACALLE	20374	3050209001	TOMBAMBA 563	CLAVE CATASTRAL ACTUALIZADA
11	CHIMBACALLE	87506	3060228018	TOMBAMBA 331 Y LLANGANATES	CLAVE CATASTRAL ACTUALIZADA
12	CHIMBACALLE	91006	3050118008	MONTECRISTI 530	DERROCADO CLAVE CATASTRAL ACTUALIZADA
13	CHIMBACALLE	13921	3050149007	CHAMBO 1047	CLAVE CATASTRAL ACTUALIZADA
14	CHIMBACALLE	5534	3050149006	CHAMBO 1051	CLAVE CATASTRAL ACTUALIZADA
15	CHIMBACALLE	337	3050149005	CHAMBO 1061	CLAVE CATASTRAL ACTUALIZADA
16	CHIMBACALLE	16831	3050149004	CHAMBO 1067	CLAVE CATASTRAL ACTUALIZADA
17	CHIMBACALLE	70955	3050149003	GUALLABAMBA 309 Y CHAMBO	CLAVE CATASTRAL ACTUALIZADA
18	CHIMBACALLE	202817	3050207002	QUILOTOA 247 Y SINCHOLAGUA	
	CHIMBACALLE	608467	3050208001	QUILOTOA 247 Y SINCHOLAGUA	CLAVE CATASTRAL ACTUALIZADA
1	BELISARIO QUEVEDO	51426	1060307009	MOSQUERA 475 Y ULLOA	
2	BELISARIO QUEVEDO	45141	1060307011	MOSQUERA 425 Y VERSALLES	CLAVE CATASTRAL ACTUALIZADA
3	BELISARIO QUEVEDO	43818	1060308050	AV 10 DE AGOSTO 2473 Y COLONI	
4	BELISARIO QUEVEDO	92407	1060308049	AV 10 DE AGOSTO 2497 Y COLON	
5	BELISARIO QUEVEDO	36522	1060308048	AV 10 DE AGOSTO 2507 Y MOSQUERA	
6	BELISARIO QUEVEDO	74690	1060311028	V. AGUIRRE 219 Y VERSALLES	
7	BELISARIO QUEVEDO	6445	1070329001	AMERICA 2528 Y ATIENZA	
8	BELISARIO QUEVEDO	54411	1070322008	LAS CASAS 470 Y ULLOA	
9	BELISARIO QUEVEDO	80966	1070307006	AV 10 DE AGOSTO 3013 Y LAS CASAS	
10	BELISARIO QUEVEDO	79477	1080319014	CUERO Y CAICEDO 705 Y ULLOA	
11	BELISARIO QUEVEDO	186347	1080306006	CUERO Y CAICEDO 417 Y MONTES	
1	SAN JUAN	86784	1010127011	BENALCAZAR 1343 Y CARCHI	
2	SAN JUAN	2816	1010127010	BENALCAZAR 1351 Y CARCHI	
3	SAN JUAN	42237	1010114005	VARGAS 451 Y GALAPAGOS	
4	SAN JUAN	61911	1010114004	VARGAS 471 Y GALAPAGOS	
5	SAN JUAN	53019	1010124017	CALDAS 718 Y VARGAS	
6	SAN JUAN	28504	1010124016	VARGAS 643 Y CALDAS	
7	SAN JUAN	74852	1010124015	VARGAS 661 Y CALDAS	
8	SAN JUAN	96173	1010124014	VARGAS 675 Y CALDAS	
9	SAN JUAN	65857	1010124013	VARGAS 683 Y CALDAS	
10	SAN JUAN	65896	1010124012	VARGAS 699 Y CALDAS	
11	SAN JUAN	36407	1010124011	VARGAS 701 Y CALDAS	
12	SAN JUAN	61272	1010124010	VARGAS 727 Y CALDAS	
13	SAN JUAN	53136	1010124009	VARGAS 743 Y CALDAS	
14	SAN JUAN	75885	1010124008	VARGAS 751 Y CALDAS	
15	SAN JUAN	130579	1010106001	VARGAS 801 Y MATOVELLE	
16	SAN JUAN	19380	1010128021	CARCHI 214 Y GARCIA MORENO	
17	SAN JUAN	34613	1010128025	BENALCAZAR 1408 Y CARCHI	
18	SAN JUAN	361	1010123014	CARCHI 328 Y CUENCA	
19	SAN JUAN	75552	4010109005	GALAPAGOS 840 Y NUEVA YORK	
20	SAN JUAN	9498	4010109004	GALAPAGOS 810 Y COTOPAXI	
21	SAN JUAN	89318	4010112007	GALAPAGOS 776 Y COTOPAXI	
22	SAN JUAN	53696	4010112008	GALAPAGOS 754 Y COTOPAXI	
23	SAN JUAN	30375	1020132017	CUENCA 1854 Y LA HABANA	
24	SAN JUAN	19832	4010110014	COTOPAXI 517 Y ORIENTE	
25	SAN JUAN	64181	4010113001	CUENCA 1375 Y ESMERALDAS	
26	SAN JUAN	18283	4010128005	COTOPAXI 1314 Y ESMERALDAS	
27	SAN JUAN	72017	4010128004	COTOPAXI 441 Y ORIENTE	
28	SAN JUAN	16908	4010113023	ESMERALDAS 1280 Y COTOPAXI	CLAVE CATASTRAL ACTUALIZADA
29	SAN JUAN	75502	1020113006	CUENCA 1653 Y R. DARIO	
30	SAN JUAN	47764	1020129021	PANAMA 206 Y HAITI	
31	SAN JUAN	88686	1020119009	NUEVA YORK 909 Y HABANA	
32	SAN JUAN	214914	4020131016	GUATEMALA S/N Y A. MARTINEZ	

ANEXO 4B

ACTUALIZACIONES DEL INVENTARIO MEDIANTE RESOLUCIONES DEL CONCEJO METROPOLITANO DE QUITO

RESOLUCIÓN CON OFICIOS NÚMERO 1201, 1202 Y 1203 DEL 18 DE JUNIO DE 1996					
EDIFICACIONES PROTEGIDAS QUE SE ACTUALIZAN EN LA PRESENTE RESOLUCIÓN					
INVENTARIO DE EDIFICACIONES PROTEGIDAS ÁREA 3 - NÚCLEOS HISTÓRICOS DE PARROQUIAS - URBANAS					
NÚMERO	PARROQUIA	PREDIO	CLAVE CATASTRAL	DIRECCION	OBSERVACIONES
1	GUÁPULO	74230	1050705026	L. PLAZA LASSO 171	CLAVE CATASTRAL ACTUALIZADA
2	GUÁPULO	54044	1050705024	L. PLAZA LASSO 229	
3	GUÁPULO	264772	1050705016	EL CALVARIO 246	CLAVE CATASTRAL ACTUALIZADA
4	GUÁPULO	62420	1050705015	EL CALVARIO S/N Y CAMINO DE ORELLANA	CLAVE CATASTRAL ACTUALIZADA
5	GUÁPULO	74279	1060702017	CAM DE ORELLANA 305	CLAVE CATASTRAL ACTUALIZADA
6	GUÁPULO	51191	1050707009	FCO. COMPTE 134	CLAVE CATASTRAL ACTUALIZADA
7	GUÁPULO	51885	1050705029	L. PLAZA LASSO 137 Y ANA DE AYALA	CLAVE CATASTRAL ACTUALIZADA
8	GUÁPULO	91819	1050705028	ANA DE AYALA 239	CLAVE CATASTRAL ACTUALIZADA
9	GUÁPULO	130787	1050706002	L. PLAZA LASSO S/N	
10	GUÁPULO	68573	1050707008	EL CALVARIO 398 Y FCO COMPTE	CLAVE CATASTRAL ACTUALIZADA
11	GUÁPULO	1282094	1050707007	FCO. COMPTE 55 Y EL CALVARIO	
1	CHILLOGALLO	805313	3150921002	M ESCORSA / J. RUALES S/N	CLAVE CATASTRAL ACTUALIZADA
2	CHILLOGALLO	179595	3150928001	MARCOS ESCORSA 106	
3	CHILLOGALLO	285580	3150928002	MARCOS ESCORSA 106	
4	CHILLOGALLO	230985	3150930001	CARLOS FREIRE S / N	
5	CHILLOGALLO	20001	3150926005		
		3588179	3150816014	LUIS FRAY LOPEZ S/N	CLAVE CATASTRAL ACTUALIZADA
6	CHILLOGALLO	87495	3150931003	CARLOS FREIRE 1472	
7	CHILLOGALLO	30716	3150932001	M. CORONADO / C. FREIRE 361	
8	CHILLOGALLO	607393	3160927007	AV. MARISCAL SUCRE S/N	CLAVE CATASTRAL ACTUALIZADA
9	CHILLOGALLO	178648	3161016016	JULIAN ESTRELLA S/N	CLAVE CATASTRAL ACTUALIZADA
		1221371	3150917003		
		1221373	3150917004		
10	CHILLOGALLO	1221376	3150917005	JUAN ESTRELLA 1628	CLAVE CATASTRAL ACTUALIZADA
		1221383	3150917008		
		1221380	3150917007		
1	COTOCOLLAO	129120	1300308006	JOSE NOGALES S/N	
2	COTOCOLLAO	129125	1300310002	ARCOS S7N Y JOSE NOGALES	
3	COTOCOLLAO	417302	1300312033	SANTA TERESA S7N Y B. TORRES	CLAVE CATASTRAL ACTUALIZADA
4	COTOCOLLAO	3550001	1290217001	ARTETA 675	CLAVE CATASTRAL ACTUALIZADA
5	COTOCOLLAO	34720	1290320001	E. BUSTAMANTE 703 Y CUICOCHA	
6	COTOCOLLAO	31040	1290321001	CUICOCHA S/N	
7	COTOCOLLAO	129126	1300310001	JOSE NOGALES S/N	
8	COTOCOLLAO	79146	1290326010	JORGE MULLER 140 Y SANTA TERESA	
9	COTOCOLLAO	251043	1290322001	AV. LA PRENSA S7N Y 25 DE MAYO	
10	COTOCOLLAO	28637	1290312005	U. PROGRESO 720 Y AV. LA PRENSA	
11	COTOCOLLAO	130810	1280329012	SANTA TERESA S/N	
12	COTOCOLLAO	7535	1280328005	J. GUERRERO 115	CLAVE CATASTRAL ACTUALIZADA
13	COTOCOLLAO	85112	1280328006	JOSE M. GUERRA 105	
14	COTOCOLLAO	49341	1280318012	J. FIGUEROA 2133 Y P. FREIRE	CLAVE CATASTRAL ACTUALIZADA
15	COTOCOLLAO	90581	1280310033	25 DE MAYO 178 Y J. FIGUEROA	DERROCADO CLAVE CATASTRAL ACTUALIZADA
16	COTOCOLLAO	16765	1280326002	25 DE MAYO 163	
17	COTOCOLLAO	1313663	1270401001	AV. DE LA PRENSA 5840	CLAVE CATASTRAL ACTUALIZADA
18	COTOCOLLAO	7505	1270307014	AV. DE LA PRENSA 5769	CLAVE CATASTRAL ACTUALIZADA

ANEXO 4B

ACTUALIZACIONES DEL INVENTARIO MEDIANTE RESOLUCIONES DEL CONCEJO METROPOLITANO DE QUITO

RESOLUCIÓN CON OFICIOS NÚMERO 1201, 1202 Y 1203 DEL 18 DE JUNIO DE 1996					
EDIFICACIONES PROTEGIDAS QUE SE ACTUALIZAN EN LA PRESENTE RESOLUCIÓN					
INVENTARIO DE EDIFICACIONES PROTEGIDAS ÁREA 3 - NÚCLEOS HISTÓRICOS DE PARROQUIAS - SUBURBANAS					
NÚMERO	PARROQUIA	PREDIO	CLAVE CATASTRAL	DIRECCION	OBSERVACIONES
1	CALACALI	116552	4600204007	GUAYAQUIL S/N Y MANABI	CLAVE CATASTRAL ACTUALIZADA
2	CALACALI	103843	4600202007	GUAYAQUIL 710	
3	CALACALI	105007	4600204009	GUAYAQUIL 715	
4	CALACALI	113743	4600204016	GUAYAQUIL S/N Y OLMEDO	
5	CALACALI	115166	4600203027	GUAYAQUIL S/N Y OLMEDO	CLAVE CATASTRAL ACTUALIZADA
6	CALACALI	115316	4610108001	GARCIA MORENO S/N Y OLMEDO	
7	CALACALI	113392	4600102006	GARCIA MORENO 210	
8	CALACALI	105715	4610112001	GARCIA MORENO Y SUCRE (IGLESIA)	
9	CALACALI	114119	4600113009	GUAYAQUIL S/N Y SUCRE	
10	CALACALI	121702	4600113006	GUAYAQUIL S/N Y SUCRE	
11	CALACALI	114141	4600113007	GUAYAQUIL S/N Y SUCRE	
12	CALACALI	118059	4600113010	GUAYAQUIL 610 Y BOLIVAR	
13	CALACALI	112973	4600113011	GUAYAQUIL 610 Y BOLIVAR	
14	CALACALI	122835	4600113012	GUAYAQUIL 610 Y BOLIVAR	
15	CALACALI	114945	4600113013	BOLIVAR 620	
16	CALACALI	130690	4600119006	BOLIVAR S/N Y ROCAFUERTE	
17	CALACALI	112998	4600108002	BOLIVAR 750 Y ROCAFUERTE	
18	CALACALI	104987	4600108003	FLORES S/N Y BOLIVAR	
19	CALACALI	115208	4600115009	FLORES 735 Y BOLIVAR	
20	CALACALI	3660587	4600114012	GUAYAQUIL Y BOLIVAR ESQ.	CLAVE CATASTRAL ACTUALIZADA
21	CALACALI	113390	4610106001	PICHINCHA Y BOLIVAR ESQ.	
22	CALACALI	118796	4600104004	BOLIVAR Y GARCIA MORENO	
23	CALACALI	634916	4610110003	MONTALVO 240	
24	CALACALI	108487	4610105003	IMBABURA 220	CLAVE CATASTRAL ACTUALIZADA
25	CALACALI	113386	4600116001	PICHINCHA S/N Y MONTALVO	
26	CALACALI	108586	4600116005	PICHINCHA S/N Y MONTALVO	
1	CALACALI	119481	4600106006	PICHINCHA S/N Y MONTALVO	
1	SAN ANTONIO	1248775	1571214007	13 DE JUNIO 581	
2	SAN ANTONIO	206611	1571217012	SANTA ANA 801 Y 13 DE JUNIO	CLAVE CATASTRAL ACTUALIZADA
3	SAN ANTONIO	104337	1571204006	21 DE MARZO 1107 Y 13 DE JUNIO	
4	SAN ANTONIO	102887	1581207008	AV. EQUINOCCIAL 812 Y 13 JUNIO	
5	SAN ANTONIO	114154	1581302014	AV. EQUINOCCIAL 518	
6	SAN ANTONIO	115621	1571225016	QUISQUICALLE 264	
7	SAN ANTONIO	104653	1571222005	EL CALVARIO 502 Y SANTA ANA	
8	SAN ANTONIO	105554	1571212001	PADRE LUIS ABAD 156 Y EL CALVARIO	
9	SAN ANTONIO	105727	1571213005	EL CALVARIO 315 Y PADRE LUIS ABAD	
10	SAN ANTONIO	130405	1571213006	EL CALVARIO S/N Y PADRE LUIS ABAD (IGLESIA)	
1	POMASQUI	109461	1461110024	GARCIA MORENO 570	
2	POMASQUI	3656056	1461110039	GARCIA MORENO 580	CLAVE CATASTRAL ACTUALIZADA
3	POMASQUI	102324	1461106009	GARCIA MORENO S/N	
4	POMASQUI	109827	1451111010	GARCIA MORENO 323	
5	POMASQUI	110648	1451117005	GARCIA MORENO 245	
6	POMASQUI	540596	1451117020	GARCIA MORENO 237	CLAVE CATASTRAL ACTUALIZADA
7	POMASQUI	105055	1441004002	INDEPENDENCIA 547	
8	POMASQUI	178962	1451114001	GARCIA MORENO S/N	
9	POMASQUI	102478	1451114013	SUCRE 300 Y GARCIA MORENO	
10	POMASQUI	227007	1461109016	24 DE MAYO 1129	
11	POMASQUI	119731	1451103001	BOGOTA 832 Y 24 DE MAYO	
12	POMASQUI	105480	1451111018	24 DE MAYO S/N	
13	POMASQUI	111402	1451111001	GONZALEZ SUAREZ 171	
14	POMASQUI	130705	1451111017	24 DE MAYO S/N Y BOLIVAR	
15	POMASQUI	3528624	1441005008	INDEPENDENCIA 510	DERROCADO CLAVE CATASTRAL ACTUALIZADA
16	POMASQUI	114146	1431002015	INDEPENDENCIA 470	CLAVE CATASTRAL ACTUALIZADA
17	POMASQUI	116265	1431001007	INDEPENDENCIA 401	
18	POMASQUI	130754	1451105013	PLAZA CENTRAL S/N	
19	POMASQUI	131037	1451114006	BOLIVAR S/N (IGLESIA)	
20	POMASQUI	118212	1461105006	BOGOTA 231 Y LA PAZ	
1	CALDERÓN	111304	1331715001	CARAPUNGO 1315	
2	CALDERÓN	119693	1331715008	CARAPUNGO S/N	
3	CALDERÓN	104140	1331707010	CARAPUNGO 1146	
4	CALDERÓN	104149	1331717011	CALLE PRINCIPAL S/N	
5	CALDERÓN	104054	1331708019	CARAPUNGO 970 Y BECERRA	
6	CALDERÓN	343620	1321711058	CARAPUNGO 55	
7	CALDERÓN	117934	1321711043	CARAPUNGO 55	
8	CALDERÓN	108465	1321711040	CARAPUNGO S/N	BLOQUE 1 DERROCADO BLOQUE 3
9	CALDERÓN	104175	1321711038	CARAPUNGO S/N	
10	CALDERÓN	110716	1321711035	ELICEO PINTADO 788	
11	CALDERÓN	343062	1321708001	GUARDERAS S/N Y FAUSTINO CARRAS	
12	CALDERÓN	105698	1321711034	PARQUE CENTRAL (IGLESIA)	
13	CALDERÓN	105861	1321606006	CARAPUNGO S/N Y COLINA	CLAVE CATASTRAL ACTUALIZADA
14	CALDERÓN	429344	1321702023	CARAPUNGO 435	
15	CALDERÓN	429345	1321702032	CARAPUNGO 435	
1	LLANO CHICO	111288	1251301010	17 DE SEPTIEMBRE 1425	
2	LLANO CHICO	121532	1251301009	17 DE SEPTIEMBRE 1435	
3	LLANO CHICO	343861	1261304003	17 DE SEPTIEMBRE 1590	
4	LLANO CHICO	110846	1261301012	17 DE SEPTIEMBRE 1655	
5	LLANO CHICO	121545	1251304024	17 DE SEPTIEMBRE 1270	
6	LLANO CHICO	118269	1251302013	17 DE SEPTIEMBRE 1450	
7	LLANO CHICO	110838	1251302011	PARQUE CENTRAL 160	
8	LLANO CHICO	110828	1251302006	19 DE MARZO Y 17 DE SEPTIEMBRE 100	
9	LLANO CHICO	110324	1251302001	17 DE SEPTIEMBRE 1580	
10	LLANO CHICO	131455	1251303018	PARQUE CENTRAL (IGLESIA)	
1	ZAMBIZA	282911	1191304009	GUAYAQUIL 990	
2	ZAMBIZA	110273	1191304005	GUAYAQUIL S/N	
3	ZAMBIZA	114812	1191313013	GUAYAQUIL 83	
4	ZAMBIZA	108902	1191313009	BOLIVAR 125	
5	ZAMBIZA	119025	1191313002	BOLIVAR 185	
6	ZAMBIZA	283024	1191309038	GUAYAQUIL S/N Y SUCRE	
7	ZAMBIZA	108763	1191306001	AMBATO 1030 Y SUCRE ESQ.	
8	ZAMBIZA	282981	1191309048	QUITO 405	
9	ZAMBIZA	118285	1191422009	ATAHUALPA 260	
10	ZAMBIZA	142780	1191415010	GUAYAQUIL S/N	

ACTUALIZACIONES DEL INVENTARIO MEDIANTE RESOLUCIONES DEL CONCEJO METROPOLITANO DE QUITO

RESOLUCIÓN CON OFICIOS NÚMERO 1201, 1202 Y 1203 DEL 18 DE JUNIO DE 1996					
EDIFICACIONES PROTEGIDAS QUE SE ACTUALIZAN EN LA PRESENTE RESOLUCIÓN					
INVENTARIO DE EDIFICACIONES PROTEGIDAS ÁREA 3 - NÚCLEOS HISTÓRICOS DE PARROQUIAS - SUBURBANAS					
NÚMERO	PARROQUIA	PREDIO	CLAVE CATASTRAL	DIRECCION	OBSERVACIONES
1	NAYÓN	113148	1171428011	ELOY ALFARO 380	
2	NAYÓN	118345	1171428007	ELOY ALFARO S/N	
3	NAYÓN	106180	1171428009	ELOY ALFARO 360	
4	NAYÓN	120370	1171428010	ELOY ALFARO 370	
5	NAYÓN	111156	1171417007	CALERO S/N Y ELOY ALFARO	
6	NAYÓN	314058	1171428002	CALERO 485	
7	NAYÓN	105702	1171416001	CALERO S/N	
8	NAYÓN	117706	1171314003	HUAYNA CAPAC 585 Y AYORA	
9	NAYÓN	332467	1171316001	QUISQUIS 350 Y ATAHUALPA	
10	NAYÓN	342533	1171316009	QUISQUIS 320 Y QUITO	DERROCADO
11	NAYÓN	3525830	1171308018	QUITO 985 Y QUISQUIS	DERROCADO CLAVE CATASTRAL ACTUALIZADA
12	NAYÓN	341848	1171426003	ATAHUALPA 975	
1	TUMBACO	280112	1022026001	SIMON BOLIVAR Y JUAN MONTALVO	
2	TUMBACO	122727	1022019012	ESPEJO S/N Y BOLIVAR	
3	TUMBACO	570897	1022002001	ABDON CALDERON 601 Y DIAZ DE PINEDA	
4	TUMBACO	1270401	1022024004	VICENTE ROCAFUERTE 480	
5	TUMBACO	3556928	1032001011	ESPIRITU HERRERA S/N	CLAVE CATASTRAL ACTUALIZADA
6	TUMBACO	122758	1022101001	MENESES899 Y PIZARRO	
7	TUMBACO	122154	1032109002	GONZALO PIZARRO S/N Y MENESES	
8	TUMBACO	130420	1012004001	FRC. DE ORELLANA S/N (IGLESIA)	
9	TUMBACO	337762	1022012012	FRC. DE ORELLANA S/N	
10	TUMBACO	280111	1022027008	FRC. DE ORELLANA Y JUAN MONTALVO	
1	CUMBAYÁ	113933	1051505006	GARCIA MORENO S/N	
2	CUMBAYÁ	578189	1051513018	GARCIA MORENO Y MANABI derrocada	DERROCADO
3	CUMBAYÁ	110581	1051505001	CHIMBORAZO S/N	
4	CUMBAYÁ	130745	1051606002	IGLESIA (PLAZA CENTRAL)	
5	CUMBAYÁ	108306	1041601001	GARCIA MORENO 272 Y MONTALVO	
1	GUAYLLABAMBA	420051	1422802003	PANAMERICANA (BARRI LA CONCEPCION)	
2	GUAYLLABAMBA			PANAMERICANA 1300	POR ACTUALIZAR DATOS
3	GUAYLLABAMBA	108944	1433001007	PANAMERICANA 2750	
4	GUAYLLABAMBA	404712	1433003015	PANAMERICANA S/N	DERROCADO
5	GUAYLLABAMBA			PANAMERICANA 1929	POR ACTUALIZAR DATOS
6	GUAYLLABAMBA	407705	1433103003	PANAMERICANA 1985	
7	GUAYLLABAMBA	110380	1443106002	PANAMERICANA 1811	DERROCADO CLAVE CATASTRAL ACTUALIZADA
8	GUAYLLABAMBA			PICHINCHA 12	POR ACTUALIZAR DATOS
9	GUAYLLABAMBA	391390	1443112001	PANAMERICANA	CLAVE CATASTRAL ACTUALIZADA
10	GUAYLLABAMBA	103155	1443111007	CUATRO ESQUINA S/N	CLAVE CATASTRAL ACTUALIZADA
11	GUAYLLABAMBA	273346	1453101005	PANAMERICANA 1205	DERROCADO
12	GUAYLLABAMBA	116539	1453106003	PANAMERICANA 1117	
1	EL QUINCHE	110294	1314009003	TULCAN 12 Y GUAYAQUIL	
2	EL QUINCHE	110088	1314004014	SUCRE 25 Y GUAYAQUIL	
3	EL QUINCHE	118244	1314008005	SUCRE S/N Y GUAYAQUIL	
4	EL QUINCHE	120013	1314004013	GUAYAQUIL S/N Y BOLIVAR	
5	EL QUINCHE	117573	1314004001	GUAYAQUIL S/N Y ESMERALDAS	
6	EL QUINCHE	110318	1314101008	GUAYAQUIL 810 Y AMBATO	
7	EL QUINCHE	371599	1304019001	BOLIVAR S/N (PLAZA CENTRAL)	
8	EL QUINCHE	110913	1304001001	QUITO 10	
9	EL QUINCHE	371556	1304017003	QUITO 32	
10	EL QUINCHE	110873	1304017004	BOLIVAR 12	
11	EL QUINCHE	110886	1304005011	QUITO 31 Y BOLIVAR	
12	EL QUINCHE	115124	1304005008	ESMERALDAS S/N Y QUITO	
13	EL QUINCHE	105931	1304006009	ESMERALDAS S/N Y QUITO	
14	EL QUINCHE	110898	1304111003	OLMRDO 55 QUITO	
15	EL QUINCHE	114359	1304017016	SUCRE 690 Y PICHINCHA	
16	EL QUINCHE	116651	1304017012	PICHINCHA 640	CLAVE CATASTRAL ACTUALIZADA
17	EL QUINCHE	371517	1304007006	PICHINCHA 405 Y OLMEDO	
18	EL QUINCHE	110897	1304117005	CHIMBALLE 54	
19	EL QUINCHE	110896	1304117011	CHIMBALLE 54	
20	EL QUINCHE	38067	1304117006	CHIMBACALLE 06	
21	EL QUINCHE	131322	1304110001	CHIMBACALLE S/N	
22	EL QUINCHE	119357	1304117010	CHIMBACALLE 630	
23	EL QUINCHE	1273483	1304117012	CHIMBACALLE 600	
24	EL QUINCHE	1243782	1304023007	CAYAMBE 205 Y SUCRE	
25	EL QUINCHE	103747	1304024002	PICHINCHA 4	
26	EL QUINCHE	114044	1304024005	PICHINCHA 26 Y BOLIVAR	
27	EL QUINCHE	104560	1304024007	CAYAMBE 9	
28	EL QUINCHE	105689	1304024006	BOLIVAR 34 Y CAYAMBE	
29	EL QUINCHE	371599	1304019001	OLMEDO S/N Y PICHINCHA	
30	EL QUINCHE	392309	1304119001	OLMEDO 20 Y PICHINCHA	CLAVE CATASTRAL ACTUALIZADA
31	EL QUINCHE	120267	1304109005	PICHINCHA 30	
32	EL QUINCHE	121394	1304109006	PICHINCHA 34	
33	EL QUINCHE	105672	1304021003	SUCRE S/N ENTRE CUENCA	
34	EL QUINCHE	116767	1304021004	SUCRE 65 ENTRE CUENCA Y C.	
35	EL QUINCHE	371527	1304011002	CUENCA S/N Y BOLIVAR	
36	EL QUINCHE	112547	1304010001	BOLIVAR S/N Y CUENCA	
37	EL QUINCHE	371527	1304011002	CUENCA 745	
38	EL QUINCHE	108759	1304006008	QUITO 460	
39	EL QUINCHE	119303	1304008008	OLMEDO Y CUENCA ESQ.	
40	EL QUINCHE	115231	1304109015	CUENCA S/N Y OLMEDO	
41	EL QUINCHE	114222	1294101001	CUENCA 29 Y OLMEDO	
42	EL QUINCHE	114222	1294101001	CUENCA 410 Y AMBATO	
43	EL QUINCHE	116664	1294111002	CUENCA 405 Y AMBATO ESQ.	
1	CHECA	104856	1253712005	ELADI SANCHEZ S/N Y QUITO	
2	CHECA	131533	1253703001	QUITO 750	
3	CHECA	370879	1253715002	3 DE MAYO S/N	CLAVE CATASTRAL ACTUALIZADA
4	CHECA	370867	1253704002	QUITO S/N Y 3 DE MAYO	
5	CHECA	105502	1253714007	CAMILO SANCHEZ 300	
6	CHECA	370885	1253812002	AV. QUITO 808	
7	CHECA	370876	1253713001	CALLE SUCRE (IGLESIA) PLAZA	
1	YARUQUÍ	110429	1143602008	BOLIVAR 116	
2	YARUQUÍ	108993	1143602001	SIMON BOLIVAR 234	CLAVE CATASTRAL ACTUALIZADA
3	YARUQUÍ	427535	1153620001	BOLIVAR S/N Y ESPEJO	CLAVE CATASTRAL ACTUALIZADA
4	YARUQUÍ	116427	1153620006	ESPEJO 861	
5	YARUQUÍ	427561	1153620031	ESPEJO 829	CLAVE CATASTRAL ACTUALIZADA
6	YARUQUÍ	3697470	1163618012	ELOY ALFARO 610	CLAVE CATASTRAL ACTUALIZADA
7	YARUQUÍ	427481	1153606001	SUCRE (IGLESIA) PLAZA CENTRAL	

ACTUALIZACIONES DEL INVENTARIO MEDIANTE RESOLUCIONES DEL CONCEJO METROPOLITANO DE QUITO

RESOLUCIÓN CON OFICIOS NÚMERO 1201, 1202 Y 1203 DEL 18 DE JUNIO DE 1996					
EDIFICACIONES PROTEGIDAS QUE SE ACTUALIZAN EN LA PRESENTE RESOLUCIÓN					
INVENTARIO DE EDIFICACIONES PROTEGIDAS ÁREA 3 - NÚCLEOS HISTÓRICOS DE PARROQUIAS - SUBURBANAS					
NÚMERO	PARROQUIA	PREDIO	CLAVE CATASTRAL	DIRECCION	OBSERVACIONES
8	YARUQUÍ	3585409	1163616006	SUCRE S/N Y MEJIA	
9	YARUQUÍ	395104	1163615004	SUCRE 260 Y ROCAFUERTE	
9	YARUQUÍ	102158	1163615005	SUCRE 260 Y ROCAFUERTE	
10	YARUQUÍ	394351	1163604010	SUCRE 1282	
11	YARUQUÍ	3538662	1153701008	ELOY ALFARO 303 Y G. SUAREZ	CLAVE CATASTRAL ACTUALIZADA
12	YARUQUÍ	116890	1153622004	COLON 290	
13	YARUQUÍ	683675	1153610001	SUCRE 472	
14	YARUQUÍ	392435	1163624001	INTEROCEÁNICA S/N	
1	TABABELA	3548808	1083107021	CALLE G S/N	CLAVE CATASTRAL ACTUALIZADA
2	TABABELA	110508	1093105014	CALLE D 2	CLAVE CATASTRAL ACTUALIZADA
3	TABABELA	359330	1093205002	CALLE 29 DE ABRIL	
4	TABABELA	259683	1093109002	IGLESIA (PLAZA CENTRAL)	
5	TABABELA	110535	1093110003	CALLE C 605 Y CALLE B	DERROCADO
1	PUEMBO	121831	1122802018	MANUEL BURBANO 1344	
2	PUEMBO	102111	1122805001	25 DE JULIO 1205 Y BURBANO	
3	PUEMBO	102111	1122805001	MANUEL BURBANO 1142	CLAVE CATASTRAL ACTUALIZADA
4	PUEMBO	122776	1122904010	MANUEL BURBANO 1132	CLAVE CATASTRAL ACTUALIZADA
5	PUEMBO	105483	1122904009	MANUEL BURBANO 1116	CLAVE CATASTRAL ACTUALIZADA
6	PUEMBO	120291	1112901003	MANUEL BURBANO 1019-1023	
7	PUEMBO	114933	1112901002	MANUEL BURBANO 1031	
8	PUEMBO	377299	1122903002	CALLE ARCADIO COBO S/N (PLAZA CENTRAL)	
9	PUEMBO	119295	1112911001	24 DE MAYO 278	CLAVE CATASTRAL ACTUALIZADA
10	PUEMBO	104554	1112910003	PADRE FLORENCIO ESPINOZA 253	CLAVE CATASTRAL ACTUALIZADA
11	PUEMBO	121455	1112911004	BURBANO S/N Y FLORENCIO ESPINOZA	
12	PUEMBO	104554	1112910003	ESPINOZA 990 Y MANUEL BURBANO	
13	PUEMBO	376567	1122902001	24 DE MAYO 220	
14	PUEMBO	119236	1112910007	BURBANO 918 Y 24 DE MAYO	CLAVE CATASTRAL ACTUALIZADA
15	PUEMBO	105319	1112915006	MANUEL BURBANO 836	CLAVE CATASTRAL ACTUALIZADA
16	PUEMBO	108761	1112915003	24 DE MAYO 429	CLAVE CATASTRAL ACTUALIZADA
1	GUANGOPOLO	112375	2111103012	JACINTO JIJON Y CAAMAÑO	
2	GUANGOPOLO	109690	2111103011	JACINTO JIJON Y CAAMAÑO	
3	GUANGOPOLO	109697	2111102007	JACINTO JIJON Y CAAMAÑO	
4	GUANGOPOLO	109698	2111102008	VIA AL TINGO JACINTO JIJON Y CAAMAÑO	
5	GUANGOPOLO	105084	2101114005	QUITO S/N Y JACINTO JIJON Y CAAMAÑO	
6	GUANGOPOLO	111235	2101105010	GUAYAQUIL S/N	
7	GUANGOPOLO	111248	2101105011	GUAYAQUIL 180	
8	GUANGOPOLO	109685	2101105012	GUAYAQUIL 270	
9	GUANGOPOLO	119692	2101105013	GUAYAQUIL 103	
10	GUANGOPOLO	113367	2101104009	GUAYAQUIL 206	
11	GUANGOPOLO	113368	2101115011	QUITO 345	
12	GUANGOPOLO	106157	2101115010	QUITO 405	
13	GUANGOPOLO	133046	2101115003	QUITO S/N Y ATAHUALPA	
14	GUANGOPOLO	130398	2101111004	QUITO S/N (IGLESIA)	
15	GUANGOPOLO	119902	2101111007	QUITO S/N Y ATAHUALPA	
16	GUANGOPOLO	112374	2101103011	QUITO S/N Y ATAHUALPA	
17	GUANGOPOLO	111188	2101103012	QUITO S/N Y ATAHUALPA	
18	GUANGOPOLO	121123	2101103008	GUAYAQUIL S/N Y ATAHUALPA	
19	GUANGOPOLO	109687	2101110003	QUITO655	
20	GUANGOPOLO	121125	2101110009	BOLIVAR S/N Y QUITO	
21	GUANGOPOLO	117312	2101110010	BOLIVAR S/N Y QUITO	
22	GUANGOPOLO	102521	2101101004	BOLIVAR S/N Y QUITO	
23	GUANGOPOLO	117337	2101103009	ATAHUALPA S/N Y GUAYAQUIL	
1	ALANGASI	103637	2241810001	SUCRE 855 Y BOLIVAR	
2	ALANGASI	103644	2241810006	SUCRE 817 Y BOLIVAR	
3	ALANGASI	5795471	2241810030	SUCRE 805 Y BOLIVAR	CLAVE CATASTRAL ACTUALIZADA
4	ALANGASI	115954	2241809013	SUCRE S/N Y ATAHUALPA	
5	ALANGASI	105180	2241903004	SUCRE 360 Y ORELLANA	
6	ALANGASI	298474	2241903008	SUCRE 300	CLAVE CATASTRAL ACTUALIZADA
7	ALANGASI	130375	2241817001	ESPEJO S/N (IGLESIA)	
8	ALANGASI	104586	2241816003	GONZALEZ SUAREZ 534	
9	ALANGASI	103641	2241816005	GONZALEZ SUAREZ S/N	
10	ALANGASI	119001	2231703015	BOLIVAR S/N Y BATALLAS	
11	ALANGASI	577059	2231703005	BOLIVAR 815	
12	ALANGASI	111105	2231702005	BOLIVAR 700 Y BATALLAS	
13	ALANGASI	593015	2231701014	BOLIVAR S/N	
1	EL TINGO	130408	2181303001	PLAZA CENTRAL	
2	EL TINGO	637373	2171302018	CALLE DE LA IGLESIA S/N	CLAVE CATASTRAL ACTUALIZADA
3	EL TINGO	104821	2181304005	CALLE DE LA IGLESIA S/N	
4	EL TINGO	121751	2181401020	CALLE S/N (COMP. DEPORTIVO)	CLAVE CATASTRAL ACTUALIZADA
1	LA MERCED	258444	2202101004	C. CINCO S/N Y SALTER	
2	LA MERCED	258445	2202101003	C. CINCO S/N Y SALTER	
3	LA MERCED	109385	2202101002	SALTER S/N Y CINCO	
4	LA MERCED	111106	2192106001	KARSBAT S/N	
5	LA MERCED	122027	2192106010	KARSBAT S/N	
6	LA MERCED	106569	2202112002	CINCO S/N	
7	LA MERCED	602521	2202207001	CINCO S/N	DERROCADO CLAVE CATASTRAL ACTUALIZADA
8	LA MERCED	561632	2192107004	BOULEVARD MIAMI Y PLAYAS	
9	LA MERCED	369556	2192108002	PLAZA CENTRAL (IGLESIA)	
1	LLOA			QUITO 105 Y PICHINCHA	POR ACTUALIZAR DATOS
2	LLOA			SOTOMAYOR 106	POR ACTUALIZAR DATOS
3	LLOA			VARGAS S/N Y QUITO	POR ACTUALIZAR DATOS
4	LLOA			QUITO S/N	POR ACTUALIZAR DATOS
5	LLOA			QUITO 1295	POR ACTUALIZAR DATOS
6	LLOA			ANTONIO PIEDRA Y PICHINCHA(IGLESIA)	POR ACTUALIZAR DATOS
7	LLOA			CONTINUACION CALLE PICHINCHA	POR ACTUALIZAR DATOS
8	LLOA			PICHINCHA S/N	POR ACTUALIZAR DATOS
1	PINTAG			PINTAG Y GUZMAN 1235	POR ACTUALIZAR DATOS
2	PINTAG			PINTAG S/N Y HUMBOLD	POR ACTUALIZAR DATOS
3	PINTAG	662034	2422616006	ANTISANA S/N Y HUMBOLD	
4	PINTAG	111575	2422613002	GRAL PINTAG Y SUCRE S/N	
5	PINTAG	376584	2422618001	PINTAG S/N Y SUCRE	
6	PINTAG	376587	2422618002	CALLE SUCRE S/N Y ANTISANA	
7	PINTAG	102264	2422614006	GRAL. PINTAG S/N Y SUCRE	
8	PINTAG			GRAL PINTAG 1535 Y SUCRE	POR ACTUALIZAR DATOS
9	PINTAG	130751	2422601001	GRAL. PINTAG Y PADRE RIOFRIO	CLAVE CATASTRAL ACTUALIZADA
10	PINTAG	110466	2412619008	GRAL PINTAG S/N Y PADRE RIOFRIO	
11	PINTAG	110718	2412619007	GONZALES SUAREZ S/N	

ACTUALIZACIONES DEL INVENTARIO MEDIANTE RESOLUCIONES DEL CONCEJO METROPOLITANO DE QUITO

RESOLUCIÓN CON OFICIOS NÚMERO 1201, 1202 Y 1203 DEL 18 DE JUNIO DE 1996					
EDIFICACIONES PROTEGIDAS QUE SE ACTUALIZAN EN LA PRESENTE RESOLUCIÓN					
INVENTARIO DE EDIFICACIONES PROTEGIDAS ÁREA 3 - NÚCLEOS HISTÓRICOS DE PARROQUIAS - SUBURBANAS					
NÚMERO	PARROQUIA	PREDIO	CLAVE CATASTRAL	DIRECCION	OBSERVACIONES
12	PINTAG	115847	2412619006	GONZALES SUAREZ S/N	
13	PINTAG	103046	2412619001	GONZALES SUAREZ S/N	
14	PINTAG	102546	2412601012	CALDAS 225	
15	PINTAG	116131	2412612004	PINTAG 1940	
16	PINTAG	130751	2422601001	PADRE RIOFRIO (IGLESIAS)	
17	PINTAG	110152	2412620010	CALDAS 255 Y AMAZONAS	
1	NONO			PRINCIPAL S/N (CAMINO A LA CAMPIÑA)	POR ACTUALIZAR DATOS
2	NONO			EL EJIDO S/N	POR ACTUALIZAR DATOS
3	NONO			EL EJIDO S/N	POR ACTUALIZAR DATOS
4	NONO			PRINCIPAL 22	POR ACTUALIZAR DATOS
5	NONO			VIA PRINCIPAL 24	POR ACTUALIZAR DATOS
6	NONO			EL EJIDO 29	POR ACTUALIZAR DATOS
7	NONO			EL EJIDO 34	POR ACTUALIZAR DATOS
8	NONO			PRINCIPAL 39	POR ACTUALIZAR DATOS
9	NONO			PRINCIPAL S/N	POR ACTUALIZAR DATOS
10	NONO			EL EJIDO S/N	POR ACTUALIZAR DATOS
11	NONO			CALLE MEJIA (PRINCIPAL)S/N	POR ACTUALIZAR DATOS
12	NONO			EL EJIDO S/N	POR ACTUALIZAR DATOS
13	NONO			PARQUE CENTRAL 74	POR ACTUALIZAR DATOS
14	NONO			PASAJE S/N E INTEROCEANICA	POR ACTUALIZAR DATOS
15	NONO			EL EJIDO 85	POR ACTUALIZAR DATOS
16	NONO			EL EJIDO S/N	POR ACTUALIZAR DATOS
17	NONO			BARRIO SAN FRANCISCO S/N	POR ACTUALIZAR DATOS
18	NONO			BARRIO SAN FRANCISCO S/N	POR ACTUALIZAR DATOS
19	NONO	685750	4421303002	DEL PARQUE S/N	
20	NONO	685750	4421303002	PARQUE CENTRAL S/N	
21	NONO	545427	4421306003	PRINCIPAL S/N	
22	NONO	685750	4421303002	PRINCIPAL S/N (IGLESIA)	
1	NANEGAL			AV. KENEDY S/N (IGLESIA)	POR ACTUALIZAR DATOS
2	NANEGAL	1310893	4983101004	AV. KENEDY S/N CHONTAPAMBITA	
3	NANEGAL	1226042	4983102002	CHONTAPAMBITA S/N Y AV. KENEDY	DERROCADO
4	NANEGAL			CHONTAPAMBITA S/N Y AV. KENEDY	POR ACTUALIZAR DATOS
5	NANEGAL	1294127	4993102005	CHONTAPAMBITA S/N Y CALLE CUMANDA	
6	NANEGAL			CHONTAPAMBITA S/N Y CALLE CUMANDA	DERROCADO POR ACTUALIZAR DATOS
7	NANEGAL			CALLE EL ROSAL S/N Y AV. KENEDY	POR ACTUALIZAR DATOS
8	NANEGAL			CALLE EL ROSAL S/N Y AV. KENEDY	POR ACTUALIZAR DATOS
9	NANEGAL	115369	4993103006	CALLE CUMANDA S/N Y CENTINELA	
10	NANEGAL			CALLE CUMANDA S/N Y CENTINELA	DERROCADO POR ACTUALIZAR DATOS
11	NANEGAL			CENTINELA S/N Y CUMANDA	DERROCADO POR ACTUALIZAR DATOS
12	NANEGAL			VIA A PALMITOPAMBA S/N Y CUMANDA	POR ACTUALIZAR DATOS
13	NANEGAL	1317305	4993103003	VIA A PALMITOPAMBA S/N Y CUMANDA	
1	NANEGALITO			ESPEJO S/N Y ATAHUALPA	POR ACTUALIZAR DATOS
2	NANEGALITO			ESPEJO S/N Y ATAHUALPA	POR ACTUALIZAR DATOS
3	NANEGALITO			ESPEJO S/N Y BOLIVAR	POR ACTUALIZAR DATOS
4	NANEGALITO			MONTALVO S/N	POR ACTUALIZAR DATOS
5	NANEGALITO			MONTALVO #2	POR ACTUALIZAR DATOS
6	NANEGALITO			PICHINCHA (PLAZA CENTRAL)	POR ACTUALIZAR DATOS
7	NANEGALITO	1308302	4783206001	SUCRE S/N Y BOLIVAR	
1	PACTO			CALLE ESPAÑA S/N ENTRE SAN LORENZO Y 27 DE MARZO	POR ACTUALIZAR DATOS
2	PACTO			CALLE ESPAÑA S/N ENTRE SAN LORENZO Y 27 DE MARZO	POR ACTUALIZAR DATOS
3	PACTO			27DE MARZO S/N Y ESPAÑA ESQ.	POR ACTUALIZAR DATOS
4	PACTO			27DE MARZO S/N Y ESPAÑA.	POR ACTUALIZAR DATOS
5	PACTO			27 DE MARZO S/N Y 6 DE DICIEMBRE ESQ.	POR ACTUALIZAR DATOS
6	PACTO			CALLE QUITO S/N Y SAN LORENZO	POR ACTUALIZAR DATOS
7	PACTO			SAN LORENZO S/N Y 6 DE DICIEMBRE	POR ACTUALIZAR DATOS
8	PACTO			SAN LORENZO S/N Y 6 DE DICIEMBRE	POR ACTUALIZAR DATOS
9	PACTO			SAN LORENZO S/N Y PICHINCHA	POR ACTUALIZAR DATOS
10	PACTO			PICHINCHA S/N Y SAN LORENZO	POR ACTUALIZAR DATOS
11	PACTO			PICHINCHA S/N Y SAN LORENZO	POR ACTUALIZAR DATOS
12	PACTO			SAN LORENZO S/N Y ESPAÑA	POR ACTUALIZAR DATOS
13	PACTO			SAN LORENZO S/N Y ESPAÑA	POR ACTUALIZAR DATOS
14	PACTO			SAN LORENZO S/N Y ESPAÑA	POR ACTUALIZAR DATOS
1	GUALEA			CALLE 3 (IGLESIA)	POR ACTUALIZAR DATOS
2	GUALEA			CALLE TRAS LA IGLESIA	POR ACTUALIZAR DATOS
3	GUALEA			CALLE QUE VA AL ESTADIO	POR ACTUALIZAR DATOS
4	GUALEA			CALLE 2 S/N	POR ACTUALIZAR DATOS
5	GUALEA			CALLE 2 S/N	POR ACTUALIZAR DATOS
6	GUALEA			CALLE 2 S/N	POR ACTUALIZAR DATOS
1	CHAVEZPAMBA			MANUEL FREIRE S/N Y NICOLAS ALMEIDA ESQ.	POR ACTUALIZAR DATOS
2	CHAVEZPAMBA			MANUEL FREIRE S/N DONOSO Y NICOLAS ALMEIDA	POR ACTUALIZAR DATOS
3	CHAVEZPAMBA			MANUEL FREIRE DONOSO S/N Y NICOLAS ALMEIDA	POR ACTUALIZAR DATOS
4	CHAVEZPAMBA			RAFAEL ROMERO S/N (IGLESIA)	POR ACTUALIZAR DATOS
5	CHAVEZPAMBA			NICOLAS ALMEIDA S/N	POR ACTUALIZAR DATOS
1	ATAHUALPA	105704	1972603004	CALLE PRINCIPAL S/N Y TRANSVERSAL 2	
2	ATAHUALPA			CALLE PRINCIPAL S/N Y TRANSVERSAL 2	POR ACTUALIZAR DATOS
3	ATAHUALPA	111222	1972603001	CALLE PRINCIPAL S/N Y TRANSVERSAL 2 ESQ.	
4	ATAHUALPA	117207	1972604005	CALLE PRINCIPAL S/N Y TRANSVERSAL 2 ESQ.	
5	ATAHUALPA	121237	1972605006	CALLE PRINCIPAL S/N Y TRANSVERSAL 3	
6	ATAHUALPA	105855	1972605002	CALLE PRINCIPAL S/N Y TRANSVERSAL 4 ESQ.	
7	ATAHUALPA	115074	1982602014	CALLE PRINCIPAL S/N Y TRANSVERSAL 4	
8	ATAHUALPA	111765	1972501001	CALLE PRINCIPAL S/N	
9	ATAHUALPA	105235	1972610010	CALLE PRINCIPAL S/N Y TRANSVERSAL 1	
10	ATAHUALPA	117014	1972610005	CALLE PRINCIPAL S/N Y TRANSVERSAL 1	
11	ATAHUALPA	111709	1972609006	CALLE PRINCIPAL S/N Y TRANSVERSAL 1	
12	ATAHUALPA	121248	1972609009	CALLE PRINCIPAL S/N Y TRANSVERSAL 2	
1	CONOCOTO	275554	2200603001	LUIS A. PROAÑO S/N (IGLESIA)	
2	CONOCOTO	278609	2190605010	GARCIA MORENO 973	
3	CONOCOTO	118615	2190605006	GARCIA MORENO 1027	
4	CONOCOTO	103014	2190605005	GARCIA MORENO 1037	
5	CONOCOTO	120608	2190605003	BOLIVAR 711	
6	CONOCOTO	120947	2190604001	BOLIVAR 162 Y GARCIA MORENO	
7	CONOCOTO	279121	2190712005	BENALCAZAR 108 Y ROCAFUERTE	
8	CONOCOTO	799865	2190718012	ROCAFUERTE S/N	
9	CONOCOTO	279174	2190718013	ROCAFUERTE 1020 Y BOLIVAR	
10	CONOCOTO	3677005	2190709005	BOLIVAR 405	CLAVE CATASTRAL ACTUALIZADA

ACTUALIZACIONES DEL INVENTARIO MEDIANTE RESOLUCIONES DEL CONCEJO METROPOLITANO DE QUITO

RESOLUCIÓN CON OFICIOS NÚMERO 1201, 1202 Y 1203 DEL 18 DE JUNIO DE 1996					
EDIFICACIONES PROTEGIDAS QUE SE ACTUALIZAN EN LA PRESENTE RESOLUCIÓN					
INVENTARIO DE EDIFICACIONES PROTEGIDAS ÁREA 3 - NÚCLEOS HISTÓRICOS DE PARROQUIAS - SUBURBANAS					
NÚMERO	PARROQUIA	PREDIO	CLAVE CATASTRAL	DIRECCION	OBSERVACIONES
11	CONOCOTO	108743	2190710001	ROCAFUERTE S/N Y BOLIVAR	
12	CONOCOTO	313847	2190710014	ROCAFUERTE 940	
13	CONOCOTO	118439	2190710013	ROCAFUERTE 920	
14	CONOCOTO	104748	2190710012	ROCAFUERTE S/N Y PROAÑO	
15	CONOCOTO	3689742	2190710002	BOLIVAR 547	
16	CONOCOTO	671059	2190710003	BOLIVAR 525	
17	CONOCOTO	279025	2190710004	BOLIVAR 500 Y SUCRE	
18	CONOCOTO	332294	2200725001	SUCRE 850	
	CONOCOTO	108539	2200725010		
19	CONOCOTO	115545	2200725008	SUCRE 830	
20	CONOCOTO	314789	2210606004	SUCRE 356	
21	CONOCOTO	113887	2210606028	SUCRE 258	
22	CONOCOTO	552574	2220602003	JUAN MONTALVO 1169	
23	CONOCOTO	109776	2200736011	BRUNING 662	
24	CONOCOTO	106319	2190707011	BOLIVAR 260	
25	CONOCOTO	120637	2190707010	BOLIVAR 292 Y ELOY ALFARO	
26	CONOCOTO	117855	2200704003	BOLIVAR 305	
27	CONOCOTO	118866	2200704004	PROAÑO 669	
28	CONOCOTO	110153	2200704013	OLMEDO 710	
29	CONOCOTO	290532	2180808002	AUTOPISTA S/N	
30	CONOCOTO	274562	2220702023	MONTALVO S/N	DERROCADO
31	CONOCOTO	579075	2230702002	SAN AGUSTIN	
1	PUÉLLARO			JOSE M. RODRIGUEZ S/N (IGLESIA)	POR ACTUALIZAR DATOS
2	PUÉLLARO			SIMON BOLIVAR S/N (IGLESIA)	POR ACTUALIZAR DATOS
3	PUÉLLARO			SIMON BOLIVAR Y 24 DE MAYO ESQ	POR ACTUALIZAR DATOS
4	PUÉLLARO	588653	1782001004	24 DE MAYO S/N Y SIMON BOLIVAR	
5	PUÉLLARO	588653	1782001004	24 DE MAYO S/N	
6	PUÉLLARO			SIMON BOLIVAR S/N Y HONDON	POR ACTUALIZAR DATOS
7	PUÉLLARO			SIMON BOLIVAR S/N Y HONDON	POR ACTUALIZAR DATOS
8	PUÉLLARO			SIMON BOLIVAR S/N Y HONDON	POR ACTUALIZAR DATOS
9	PUÉLLARO			JOSE M. RODRIGUEZ S/N Y BOLIVAR	POR ACTUALIZAR DATOS
10	PUÉLLARO	122564	1792108013	JOSE M. RODRIGUEZ S/N Y J.M. SILVA	DERROCADO
1	PERUCHO			C. DE LAS ALMAS (IGLESIA)	POR ACTUALIZAR DATOS
2	PERUCHO			C. DE LAS ALMAS S/N	POR ACTUALIZAR DATOS
3	PERUCHO			C. DE LAS ALMAS S/N Y MARISCAL SUCRE ESQ.	POR ACTUALIZAR DATOS
4	PERUCHO			C. DE LAS ALMAS S/N Y MARISCAL SUCRE ESQ.	POR ACTUALIZAR DATOS
5	PERUCHO	102640	1911703011	C. PEDRO PUELLES S/N Y MANUEL LOGROÑO	
6	PERUCHO			C. PEDRO PUELLES S/N Y MANUEL LOGROÑO	POR ACTUALIZAR DATOS
7	PERUCHO			C. PEDRO PUELLES S/N Y MANUEL LOGROÑO	POR ACTUALIZAR DATOS
8	PERUCHO			C. PEDRO PUELLES S/N Y MANUEL LOGROÑO	POR ACTUALIZAR DATOS
9	PERUCHO			C. DE LAS ALMAS Y MIGUEL CIFUENTES	POR ACTUALIZAR DATOS
1	SAN JOSÉ DE MINAS	105701	5081915003	GONZALEZ SUAREZ S/N (IGLESIA)	
2	SAN JOSÉ DE MINAS	126471	5081915001	GONZALEZ SUAREZ S/N Y SUCRE	
3	SAN JOSÉ DE MINAS	116184	5081911006	GONZALEZ SUAREZ S/N Y SUCRE	
4	SAN JOSÉ DE MINAS	109911	5081908003	ELOY ALFARO 2	
5	SAN JOSÉ DE MINAS	119445	5081909001	SIMON BOLIVAR S/N Y GONZALEZ SUAREZ	
6	SAN JOSÉ DE MINAS	116457	5081912010	ANTONIO FLORES S/N Y BOLIVAR	
7	SAN JOSÉ DE MINAS	109922	5081916008	SIMON BOLIVAR S/N Y ELOY ALFARO	
8	SAN JOSÉ DE MINAS			GARCIA MORENO S/N Y SUCRE	POR ACTUALIZAR DATOS
9	SAN JOSÉ DE MINAS	767496	5081919010		
9	SAN JOSÉ DE MINAS	553609	5081919009	GARCIA MORENO S/N Y PICHINCHA	
10	SAN JOSÉ DE MINAS	553308	5081919013	GARCIA MORENO S/N Y PICHINCHA	
11	SAN JOSÉ DE MINAS	112422	5081920002	GARCIA MORENO S/N Y PICHINCHA	
12	SAN JOSÉ DE MINAS	119451	5081920003	GARCIA MORENO S/N Y SIMON BOLIVAR	
13	SAN JOSÉ DE MINAS	109923	5081920006	GARCIA MORENO S/N Y SIMON BOLIVAR	
14	SAN JOSÉ DE MINAS	115875	5081920011	GARCIA MORENO S/N Y SIMON BOLIVAR	
15	SAN JOSÉ DE MINAS	122575	5081903008	GARCIA MORENO S/N Y RIGOBERTO HERRERA	
1	PIFO	430190	2033303002	ORIENTE S/N Y AMAZONAS	
2	PIFO	430265	2033201006	AMAZONAS S/N Y ORIENTE	
3	PIFO	373843	2033302001	AMAZONAS 646 Y VASQUEZ	
4	PIFO	116257	2023207001	TULIO GARZO 526	
5	PIFO	230054	2023210006	VASQUEZ DE CEPEDA 315	CLAVE CATASTRAL ACTUALIZADA
6	PIFO	111204	2023207007	TULIO GARZON S/N	
7	PIFO	368815	2013205001	ORELLANA S/N (IGLESIAS)	
8	PIFO	104239	2023209001	MERA 520	
9	PIFO	110673	2013206001	GONZALO PIZARRO 597	
10	PIFO	116023	2013205010	FRANCISCO DE ORELLANA 814	
11	PIFO	106295	2013205011	FRANCISCO DE ORELLANA 840	
12	PIFO	116223	2013205012	FRANCISCO DE ORELLANA 348	
13	PIFO	369231	2013204003	RAFAEL BUSTAMANTE 184	
14	PIFO	108462	2013213010	GANGOTENA S/N Y PIZARRO	
15	PIFO	521792	2013215005	GONZALO PIZARRO 621	

ANEXO 5

- RESOLUCIÓN CON NÚMERO 1344 DEL 14 DE JULIO DE 1998 DEL CONCEJO METROPOLITANO DE QUITO

- ANEXO 5A: LISTADO ACTUALIZADO DEL INVENTARIO DE EDIFICACIONES PROTEGIDAS DEL DISTRITO METROPOLITANO DE QUITO DEL BARRIO MANUEL LARREA, BARRIO MARISCAL SUCRE Y DEL EJE DE LA AV 6 DE DICIEMBRE

- ANEXO 5B: LISTADO ACTUALIZADO DE EDIFICACIONES CON VALOR SIMBOLICO

- ANEXO 5C: LISTADO ACTUALIZADO DE PREMIOS AL ORNATO

Concejo Metropolitano de Quito

ACTA 12-98

SIENDO LAS DIECIOCHO HORAS CON CINCUENTA MINUTOS DEL LUNES SEIS DE JULIO DE MIL NOVECIENTOS NOVENTA Y OCHO, SE INSTALA LA SESIÓN PÚBLICA ORDINARIA DEL CONCEJO METROPOLITANO DE QUITO, BAJO LA PRESIDENCIA DEL LCDO. JORGE ROMAN HINOSTROZA, ALCALDE DEL DISTRITO METROPOLITANO DE QUITO, ENCARGADO, Y CON LA ASISTENCIA DE LOS SIGUIENTESMIEMBROS:

SRA. WILMA ANDRADE	CONCEJALA
SR. HUGO DAVILA	CONCEJAL
SR. EDGAR LAFEBRE	CONCEJAL
SR. ANGEL RODRIGUEZ	CONCEJAL
DR. GALO MANCHENO	CONCEJAL
SR. LUIS MERINO	CONCEJAL
ING. MANUEL NIETO	CONCEJAL
LCDO. RAUL PARRA	CONCEJAL
ARQ. MIGUEL HIDALGO	CONCEJAL
LCDA. ROSARIO UTRERAS	CONCEJALA
SR. GABRIEL ZURITA	CONCEJAL (19h00)

**ADEMAS ASISTEN LOS SIGUIENTES FUNCIONARIOS
MUNICIPALES:**

Concejo Metropolitano de Quito

RESOLUCION No. 352

EL CONCEJO METROPOLITANO POR UNANIMIDAD DE LOS SEÑORES CONCEJALES (11) AL CONSIDERAR EL INFORME No. IC-98-331 DE LA COMISION DE PLANIFICACION Y NOMENCLATURA, RESOLVIO APROBAR EN PRIMER DEBATE EL PROYECTO DE ORDENANZA QUE REFORMA LA ORDENANZA No. 1829, QUE RIGE A LA COOPERATIVA DE VIVIENDA NUEVA FLORESTA, EN LO QUE TIENE QUE VER CON LA SUSTITUCION DE LA PRIMERA HIPOTECA POR SEGUNDA Y SE LEVANTE LA PROHIBICION DE ENAJENAR DE ALGUNOS LOTES DE LA COOPERATIVA, SIN OBSERVACIONES.

SEÑOR SECRETARIO.- Señor Alcalde, conforme aprobaran los señores miembros del Concejo al inicio de la sesión, existen algunos puntos varios.

PUNTOS VARIOS

1. Inf. IC-98-362, dictamen favorable para que el Concejo Metropolitano apruebe el listado de edificaciones de valor histórico en el Inventario de Edificaciones del Distrito Metropolitano, así como las edificaciones con valor simbólico y Premios Ornato.

SEÑOR ALCALDE, ENCARGADO.- En consideración?

CONCEJALA LCDA. ROSARIO UTRERAS.- Señor Alcalde, yo solamente quería añadir, compañeros Concejales, a lo que ya está en el informe suscrito por los 3 miembros de la Comisión, que este es un listado de casas que, primero, ya están preinventariadas; en segundo lugar, han recibido el Premio Ornato desde hace muchísimos años y constituyen parte de lo que debería ser el Patrimonio protegido por el Municipio de Quito y que al interior de la Comisión se analizó la necesidad de incluir esto en el Patrimonio Histórico porque se corre el riesgo de que algunas de esas casas sean derrocadas para levantar en su lugar edificios, si es que no se incorporan de manera más bien rápida, a lo que es el Patrimonio Histórico Municipal.

Entonces por eso es el pedido de la Comisión, de que en esta sesión se apruebe esta inclusión.

SEÑORES CONCEJALES.- Aprobado.

RESOLUCION No. 353

Concejo Metropolitano de Quito

EL CONCEJO METROPOLITANO POR UNANIMIDAD DE LOS SEÑORES CONCEJALES (11) AL CONSIDERAR EL INFORME No. IC-98-362 DE LA COMISION DE AREAS HISTÓRICAS, RESOLVIÓ APROBAR EL LISTADO DE EDIFICACIONES DE VALOR HISTÓRICO EN EL INVENTARIO DE EDIFICACIONES PROTEGIDAS POR EL DISTRITO METROPOLITANO, IDENTIFICADAS TANTO EN EL BARRIO LA FLORESTA, COMO EN EL EJE DE LA AVDA. 6 DE DICIEMBRE, ASÍ COMO 115 EDIFICACIONES CON VALOR SIMBÓLICO Y PREMIOS ORNATO DESDE 1913 HASTA LA FECHA, UBICADAS EN DIFERENTES SECTORES DE LA CIUDAD, MÁS LA INCLUSIÓN DEL EDIFICIO DE LA COMISION ECUATORIANA DE ENERGÍA ATÓMICA EN EL BARRIO MANUEL LARREA.

2. Proyecto de Ordenanza sobre delegación por parte del señor Alcalde a uno de los señores Concejales para la atención y resolución de los Recursos de Hábeas Corpus. (Inf. IC-98-363, Comisión de Legislación).

SEÑOR ALCALDE, ENCARGADO.- En consideración?

Bueno, creo que hemos leído, esa es una Ordenanza sólo de dos numerales y es obvio, el Alcalde lo único que pide es un poco de tiempo y que pueda tener la facultad de delegar a cualquiera de los señores Concejales para que lo reemplace en el trabajo este de Hábeas Corpus.

CONCEJAL ING. MANUEL NIETO.- Señor Alcalde, señores Concejales, estoy totalmente de acuerdo con este Proyecto de Ordenanza y dada las ocupaciones del señor Alcalde, se le faculta la posibilidad de delegación a un Concejal para ejercer esa actividad, sino realmente se estaría impidiendo la normal realización y ejecución de un recurso tan importante como es el Hábeas Corpus; es decir, se afecta una de las principales instituciones jurídicas que tiene la ciudadanía en lo que se refiere al Hábeas Corpus. De tal modo que yo estoy totalmente de acuerdo con la propuesta y si es que tengo respaldo yo elevaría a moción para que sea aprobado.

CONCEJALA LCDA. ROSARIO UTRERAS.- Señor Alcalde, yo respaldaría en la totalidad la propuesta y creo que además tiene un carácter de urgente porque, compañeros Concejales, compañera Concejala, nosotros aquí en el Municipio estamos recibiendo alrededor de 120, 150 personas semanalmente. Eso significa que 120 ó 150 personas que están dependiendo de este trámite y que, como decía Manuel, determina nada más y nada menos que su libertad, la posibilidad de salir libres porque hay circunstancias en las que están presos sin que ni siquiera haya alguna orden de detención, o sea en circunstancias muy indignas. Es doloroso que algunas personas vienen y dicen, cada día tengo que hacerme inscribir en la lista porque no saben que estoy ahí, cada día cuando toman lista yo no consto en la lista y tengo que hacerme inscribir, entonces es muy penoso y hay hombres y mujeres; mujeres que están adentro de las cárceles con sus niños, con sus hijas, entonces realmente es una situación donde se debe tomar una decisión de manera urgente y lo que es más importante el Tribunal de Garantías Constitucionales

Concejo Metropolitano de Quito

14 JUL 1998

Arquitecto
JOSE ORDOÑEZ
DIRECTOR DE PLANIFICACION
Presente

1844

De mi consideración:

Me permito comunicar a usted que el Concejo Metropolitano de Quito, en sesión pública ordinaria realizada el día lunes 6 de julio de 1998, al considerar el Informe No. IC-98-362 de la Comisión de Areas Históricas, resolvió aprobar el Listado de Edificaciones de valor histórico en el Inventario de Edificaciones Protegidas del Distrito Metropolitano, más la inclusión del Edificio de la Comisión Ecuatoriana de Energía Atómica, en la calle Manuel Larrea, de acuerdo al siguiente detalle:

BARRIO MANUEL LARREA

- 1.- MANUEL LARREA Y RIOFRIO
CLAVE CATASTRAL 10202-27-008
EDIFICACION PERTENECIENTE A LA COMISION
ECUATORIANA DE ENERGIA ATOMICA

BARRIO MARISCAL

- 2.- CASA DE LAS CALLES TAMAYO Y ROCA (ESQUINA)
CLAVE CATASTRAL 10304-09-012

EDIFICACIONES PRE INVENTARIADAS LA FLORESTA

Concejo Metropolitano de Quito

- 1.- AVENIDA 12 DE OCTUBRE 2263 Y CORUÑA (N26-15)
- 2.- AVENIDA 12 DE OCTUBRE Y AVENIDA GONZALEZ - SUAREZ (N27-142)
- 3.- AVENIDA FRANCISCO DE ORELLANA 103 E ISABELA CATOLICA (E12-373)
- 4.- AVENIDA TOLEDO S/N
- 5.- LADRON DE GUEVARA 1340 Y ESPAÑA (E11-223)

ELIFICACIONES FRE - INVENTARIADAS

EJE DE LA AVENIDA 6 DE DICIEMBRE

- 1.- AVENIDA 6 DE DICIEMBRE 2860 (N30-146)
- 2.- AVENIDA 6 DE DICIEMBRE 2973 YVWHYMPER (N29-73)
- 3.- GUILLERMO BODERO 102 (E9-68)
- 4.- AVENIDA 6 DE DICIEMBRE 3131 (N32-127)
- 5.- WHYMPER (N31-212)
- 6.- AVENIDA ELOY ALFARO 1900 (N32-163)
- 7.- AVENIDA 6 DE DICIEMBRE 6289 (N43-67)

Cuanto
cuerpo ✓



Concejo Metropolitano de Quito

Asimismo se aprueba el Listado de las edificaciones con valor simbólico, y Premios Ornato desde 1913 hasta la fecha, cuyo detalle se anexa y forma parte de esta resolución.

Resolución que pongo en su conocimiento para los fines consiguientes.

Atentamente,



Ldo. Gustavo Saltes Saltos
SECRETARIO GENERAL DEL CONCEJO
METROPOLITANO DE QUITO

Anexo: Listado de edificaciones con valor simbólico y premio al Ornato.
copia del Informe IC-98-362
c.c.: Administración Zonal Centro

AJA.

Buenos

EDIFICACIONES CON VALOR SIMBOLICO Y PREMIOS ORNATO

NUMERO	AÑO	EDIFICACION	DIRECCION
1		CASA DE LOS 7 PATIOS	ROCAFUERTE 2059
2		CASA DE GARCIA MORENO	ROCAFUERTE Y YAQUIIL (esquina) GUA
3		CASA DE EUGENIO ESPIJO	MALDONADO # 3_9 2 3
4		CASA DE LA VIRGEN	MALDONADO 1273 Y ROCAFUERTE
5		CASA DE MEJIA	MALDONADO SIN JUNTO A LA CASA DE LA VIRGEN
6		CONSERVATORIO DE MUSICA	CUENCA 664
7		CASA DE MANUELA CAÑAZES	GARCIA MORENO 884
8		CASA DE GONZALEZ SUAREZ	FLORES 534
9		CASA DE VEINTIMILLA	CHILE Y BENALCAZAR 741
10		HOTEL PARIS	GARCIA MORENO Y MEJIA
11		CASA DE LOS PRESIDENTES	GUAYAQUIL 266 Y MEJIA
12		CASA DEL TORO	BENALCAZAR 868 Y OLMEDO
13		CASA SONILLA	GARCIA MORENO 1334
14		CASA DE LA CHILENA	OLMEDO 1386
15		CASA DE CAMILO PONCE	VALDIVIA Y JORGE WASHINGTON
16		CASA DE JUAN LEON MERA	ROCAFUERTE # 1459
17		CASA DE LA PEÑA	GARCIA MORENO 2370 Y GALAPAGOS
18		CASA DE LOS ALCALDES	CHILE ENTRE GARCIA MORENO Y VENEZUELA
19		CASA LEON LARREA	CHILE 1325 Y PLAZOLETA DE LA MERCED
20		PASAJE MIRANDA	VARCAS Y GALAPAGOS
21		CASA DE MELBA COBAERA	CIJENCA Y ROCAFUERTE

PREMIOS ORNATO

Coarctada

NÚMERO	AÑO	EDIFICACION	DIRECCION
1	1913	RESIDENCIA DEL SR. VICENTE BACA	GUAYAQUIL Y GALAPAGOS (ESQUINA SUR)
2	1914	RESIDENCIA DEL DR. JORGE CORDOVEZ	ULPIANO (CASA DE LA ROTONDA-SAN BLAS)
3	1915	PASAJE ROYAL	VENEZUELA ENTRE ESPEJO Y SUCRE (DERROCADO)
4	1916	RESIDENCIA FAMILIA CALISTO	VENEZUELA Y SUCRE
5	1919	CASA DEL BANCO HIPOTECARIO	GARCIA MORENO Y BOLIVAR
6	1920	CASA CANGOTENA	BOLIVAR Y CUENCA
7	1921	BANCO DEL PICHINCHA	VENEZUELA Y ESPEJO
8	1929	HERMANOS CRISTIANOS	CALDAS Y VARGAS
9	1931	RESID. DE JOSE MARTIETA	AV. GRAN COLOMBIA 1914 Y URIBE ENO (ACTUAL EDIF. DEMOVIL. DE FUERZAS ARMADAS)
10	1933	RESID. DR. ALFREDO ALBORNOZ	WASHINGTON 816 Y ULPIANO (MEZ)
11	1934	TEATRO BOLIVAR	ESPEJO 847 Y GUAYAQUIL
12	1935	INSTITUTO PEREZ PALLARES	ESPEJO 848-854 Y GUAYAQUIL
13	1937	RESID. DE FRANCISCO CHIRIBOGA	GUAYAQUIL 890 Y ESPEJO
14	1938	RESID. DE JUAN DE ELIZALDE	AV. 12 DE OCTUBRE 1951
15	1939	RESIDENCIA ALVAREZ-BARBA	AV. 6 DE DICIEMBRE 2777 Y ORELLANA
16	1940	RESID. DE GALO FLAZA LASSO	AV. 6 DE DICIEMBRE 1600 Y WILSON
17	1941	RESID. DR. MIGUEL ANDRADE	PLAZA 150
18	1943	RESIDENCIA DE ALBERTO MENA	MERCADILLO 120 Y AV. 10 DE AGOSTO
19	1945	RESID. CORNELIO CARLOS GUERRERO	REINA VICTORIA 1439 Y COLON
20	1946	EDIF. MONTE DE PIEDAD DE LA CAJA DE PENSIONES	OLMEDO 583 Y FLORES
21	1947	EDIF. TERPO DE SOMBEROS	VEINTIMILLA 829
22	1948	TEATRO PICHINCHA	BENI CAZAR 765
23	1949	EDIFICIO DE LA INICIATIVA	AMERICA 1100 Y MERCADILLO
24	1950	RESIDENCIA DE BENIGNO FLORES	PASAJE GUERRERO 102 Y AV. 6 DE DICIEMBRE
25	1951	RESID. DR. CARLOS KHON YAGAN	LIARDO GARCIA 100
26	1952	RESID. DE ENRIQUE PARRALES	ROBLES 331 Y PLAZA

NUMERO	AÑO	EDIFICACION	DIRECCION
27	1953	EDIF. CAJA DE PENSIONES	FLORES 738
28	1954	EDIF. CIA. SEGUROS SULAMERICA	VENEZUELA 1018 Y MEJIA
29	1955	HOGAR JAVIER	GARCIA MORENO 751
30	1955	RESD. JUNIOR RAFAEL	AV. 1 DE OCTUBRE N°1082 Y GRAL. SALAZAR
31	1956	EDIF. DELASUPERINTENDENCIA DE BANCOS	AV. 10 DE AGOSTO 251
32	1956	EDIF. DEL PASAJE AMADOR	GARCIA MORENO 258
33	1956	RESD. DE GUSTAVO DIEZ	AV. 12 DE OCTUBRE 1764
34	1956	RESD. CAPITAN RENE CUEVA	CARRION 230 Y TAMAYO
35	1957	EDIF. GUITIG	AV. 10 DE AGOSTO 1855
36	1957	RESD. ENRIQUE GARCOTENA (ACTUAL TRIBUNAL SUPREMO ELECTORAL)	AV. 6 DE DICIEMBRE 3606 Y BOSIVIECIANO
37	1957	EDIF. HOSPITAL DE LA LIGA ANTITUBERCULOSA ECUATORIANA	ANGEL LUDEÑA S/N (ACTUAL HOSP. PABLO ARTURO SUAREZ)
38	1957	RESD. ARQ. AGUSTIN PATIÑO	AV. EL INCA 1655 Y F. IZAZAGA
39	1958	EDIF. SIMÓN BOLIVAR	BOLIVAR Y VENEZUELA 268
40	1958	EDIF. QUITO TENNIS GOLF CLUB	BRASIL Y DARWIN
41	1958	RESID. DE CARLOS BUSTAMANTE	MERCADILLO Y VERSALLES 1479
42	1959	FACULTAD DE CIENCIAS ECONOMICAS UNIVERSIDAD CENTRAL	CD. LA UNIVERSITARIA,
43	1959	FACULTAD DE CIENCIAS MEDICAS INSTITUTO DE ANATOMIA	IQUIQUE Y SODIRO
44	1959	EDIF. COLEGIO SAN GABRIEL	AV. AMERICA 394 1
45	1959	RESD. DE FRANCISCO NARVAEZ	AV. CORUÑA 1398
46	1959	RESD. DE FRANCISCO CISNEROS	PAUL RIVERA 262
47	1960	EDIF. PALACIO LEGISLATIVO	AV. GRAN COLOMBIA-PIEDRAHITA Y JUAN MONTALVA
48	1960	EDIF. MATRIZ DE LA CAJA DEL SEGURO	AV. 10 DE AGOSTO Y BOGOTA
49	1960	RESD. DE NICOLAS INTRIAGO	VERSALLES 1431
50	1962	CLINICA SAN FRANCISCO	AV. 6 DE DICIEMBRE Y CORBERO
51	1962	SEGUNDO GRAMO DEL LICEO FERNANDEZ MADRID	CALLE ROCAFORTE - LA LOMA,
52	1963	EDIF. LUIS FELIPE BORJA	CALLE LUIS FELIPE BORJA 165
53	1965	EDIF. BANCO DE PRESTAMOS	VENEZUELA entre ESPERANZA Y UGURE
54	1965	RESD. DEL SR. JOSE VALLEJO	CALLE J. DE LA CUEVA Y AV. BRASIL
55	1965	RESD. DEL SR. ALFREDO LEON	GONNESSIAT 411 Y GOMEZ
56	1965	RESD. DEL SR. KURT MULLER	CALLE FRAY JUAN DEL TORO - GUAPULO
57	1966	RESD. SR. JORGE ALHAIZER	AV. COLON 260 Y CAAMAÑO
58	1967	RESD. ARQ. GABRIEL WAPPELSTEIN	CALLE GUILLERMO REISS SIN
59	1967	RESD. SR. MARCEL CAUSTIO	BATAÑ Y EL ALFARO
60	1968	RESD. ARQ. CALO CALAJAL	7 TRANSVERSAL DE LA GARCIA - CALLE ARAZUZA
61	1968	RESD. FAUSTO DE MENDOZA	BELLO HORIZONTE Y AV. 6 DE DICIEMBRE

Circo
uno



NUMERO	AÑO	EDIFICACION	DIRECCION
62	1968	RESD. ARQ. MILTON EMERIGAN	CALLE COLINA Y J. GUERRERO
63	1968	EDIF. BAÑICO CENTRAL	AV. 10 DE AGOSTO Y BRICEÑO - LA ALAMEDA
64	1968	EDIF. LABORATORIOS LIFE	CALLE ZUMACO
65	1969	RESD. DE LA SRA. GARY RADES	CALLE YANEZ PINZON 144
66	1969	RESD. SR. MARCELO SALAZAR	CALLE GUILLELMO REISS S/N
67	1969	CONJUNTO FAMILIAR	CALLE SANTA ROSA-MIRAFLORES
68	1969	EDIF. BANCO HOLANDES UMDO	AV. 10 DE AGOSTO Y BIENOS AIRES
69	1970	RESD. SRA. ENRIQUETA VDA. DE BANDERAS E ING. CARLOS LARREA	AV. JULIO ZALDUMBIDE S/N Y RUBIO DE AREVALO (URB. ZALDUMBIDE)
70	1970	RESD. LIC. RAUL HURTADO	C. DIGUJA S/N ENTRE BOBADILLA Y SANCHO DE LA CARRERA.
71	1970	RESD. ARQ. MARIO ARIAS SALAZAR	C. GUILLERMO REISS S/N
72	1970	MULTIFAMILIARES SR. JOSE DASSUN	AV. DE DICIEMBRE FRENTE AL COLEGIO BIENALCAZA
73	1971	RESD. ARQ. FERNANDO JARAMILLO	CALLE DIGUJA 960
74	1971	RESD. SRA. ARACELI GILBERT	URB. CELIA ZALDUMBIDE LOTE 5
75	1971	EDIF. MULTIFAMILIARES SR. JUAN ABEL PACHANO	CALLE PINTO ENTRE JUAN LEON MERA Y REINA VICTORIA
76	1972	ALIANZA FRANCESA	AV. ELOY ALFAFO 1900
77	1972	RES. D. SR. Q. RAFAEL VELEZ CALISTO Y SRA. ROSA DE DONOSO	ISLA FERNANDIN A. 134
78	1972	RES. DR. G. TOMAS KOHN	C. JOSE CARBO S/N URB. ARROYO DELGADO
79	1973	RES. DEL ARQ. RAMIRO JACOME	CALLE ASKUNAGA 149 Y AV. BRASIL
80	1974	CONDominio ARTIGAS	PLAZA ARTIGAS - AV. 12 DE OCTUBRE 2206
81	1974	RES. D. ARQ. JAIME DAVALOS	SAN IGNACIO 1035
82	1975	RESIDENCIAS BRAUER	CALLE MARIANO ECHEVERRIA LOTE 51 Y FRANCISCO MAUTIS
83	1975	MULTIFAMILIARES MUTUAL PICHINCHA. PICHINCHA	CALLE ARMERO-MIRAFLORES
84	1975	PROGRAMA DE VIVIENDA LULUNCOTO	AV. NAPO - LULUNCOTO
85	1976	RESTAURACION HOTEL MAJESTIC	GARCIA MORENO 1130 Y CHILE
86	1976	RES. SR. THUGIO MONTALEZANZI	C. SEBASTIAN CEDEÑO S/N
87	1976	"CONDOMINIOS EL RAIN"	AV. DE LOS CRANADOS S/N
88	1977	"CONDOMINIOS COLON"	C. JUAN LEON MERA 144 Y AV. COLON
89	1977	COLEGIO LA CONDAMINE	CALLE JACO ENTRE PEÑERA E INAQUITO
90	1977	CASA DE MARISCAL SUCRE	VENEZUELA 573 Y SUCRE
91	1977	EDIFICIO ARQUITECTURA Y CONSULTORIA S.A. Ltd	MANUEL LARREA 1130 Y SANTIAGO
92	1977	PALACIO MUNICIPAL	VENEZUELA, ESPAÑA Y CHILE
93	1978	EDIF. COPEC	AV. PATRIA Y AV. 10 DE AGOSTO 145
94	1978	RES. DEL DR. FERNANDO BUSTAMANTE	CALLE SUCRE Y AV. 10 DE AGOSTO LIBRE
95	1978	COMUNIDAD RESIDENCIAL "LA GRANJA"	CALLE AMERICA Y AV. 10 DE AGOSTO LIBRE
96	1978	PALACIO ARZOBISPAL	CALLE CHILE Y VENEZUELA
97	1979	RES. INGENIERO PABLO Z...	JOSE F. RODRIGUEZ 14 Y SOTO 1007
98	1979	EDIF. SOCIEDAD DE EDUCACION ESPECIAL HABITACION	CALLE DOMINICO Y CHILE

Treinta

NUMERO	AÑO	EDIFICACION	DIRECCION
99	1982	EDIFICIO COMANDATO	AV. 10 DE AGOSTO 1082
100	1982	CONJUNTO RESD. SR CARLOS MOSQUERA	AV LA PRENSA Y C. JORGE PIEDRA
101	1983	EDIFICIO FINLANDIA II	CALLIE FINLANDIA Y SUECIA
102	1983	CENTRO LATINRECO	VA INTEROCEANICA 9 (FRENTE A LA URB. LA PRIMAVERA)
103	1984	EDIFICIO CORUÑA	JACINTO BEJARANO 182 Y AV. CORUÑA
104	1986	EDIFICIO MAGALLANES DEL BANCO DEL PACIFICO	AV. DE LOS ESTADIOS Y AV. DE LOS SHIRYS
105	1989	EDIFICIO MATRIZ BANCO POPULAR	AV. AMAZONAS S/N Y JUAN SANZ
106	1990	EDIFICIO DE APARTAMENTOS LAS TERRAZA	HIDALGO DE PINTO Y MARIANO ECHEVERRIA
107	1990	EDIFICIO CORMA	AV. COLON 1794 Y AV. 10 DE AGOSTO
108	1991	EDIFICIO SARAVA	JAMES COLNET S/N - EL BOSQUE
109	1991	EDIFICIO BANCO HOLANDES UNIDO	AV. AMAZONAS entre ISRAEL Y VICENTE CARDENAS
110	1992	EDIFICIO AP. RTAMENTOS LAS PEÑAS	C. MANUEL BARRITO 235
111	1992	EDIFICIO FORUM 300	AV. REPUBLICA 385
112	1995	MUSEO ARCHIVO DE ARQUITECTURA CAE	JUNIN Y JUAN JIMENEZ (ESQUINA)
113	1996	EDIFICIO TIVOLI	C. AYORA Y GUERRERO - IÑAQUITO
114	1996	CAPILLA CATOLICA ALEMANA SAN MIGUEL	AV. ELOY ALFARO Y RIO COCA - EL BATAN
115	1997	CIUDAD COMERCIAL EL RECREO	AV. PEDRO VICENTE MALDONADO Y AV. CARLOS DE LA TORRE



CONCEJO METROPOLITANO DE QUITO

SECRETARIA DE COMISIONES

INFORME: IC-98-362

COMISION: DE AREAS HISTORICAS

MATERIA DEL INFORME: LISTADO DE EDIFICACIONES DE VALOR HISTORICO EN EL INVENTARIO DE EDIFICACIONES PROTEGIDAS POR EL DISTRITO METROPOLITANO.

APROBADO *X*
98. 07. 06.

Señor Alcalde:

La Comisión de Áreas Históricas, en sesión efectuada el jueves 2 de julio de 1998, luego del análisis realizado y de conformidad con el informe presentado por la Dirección de Planificación No. 1876-DP de julio 1 de 1998, resolvió emitir DICTAMEN FAVORABLE, al Listado de Edificaciones de valor histórico en el Inventario de Edificaciones Protegidas del Distrito Metropolitano, así como las edificaciones con valor simbólico, Premios Ornato desde 1913 hasta la fecha, más la inclusión del edificio de la Comisión Ecuatoriana de Energía Atómica en el Barrio Manuel Larrea, presentado por la Dirección General de Planificación a través del Departamento de Áreas Históricas. Por lo que se permite poner en consideración del I. Concejo Metropolitano para su aprobación final

Atentamente,

Rosario Utreras
Lcda. Rosario Utreras Miranda,
PRESIDENTA,

Hugo Dávila Huertas
Sr. Hugo Dávila Huertas,

Arq. Miguel Hidalgo Hidalgo

Quito, 2 de julio de 1998
Anexo carpeta con documentación referencial
JAB.



CONCEJO METROPOLITANO DE QUITO

SECRETARIA DE COMISIONES

INFORME: IC-98-362

COMISIÓN: DE ÁREAS HISTÓRICAS

MATERIA DEL INFORME: LISTADO DE EDIFICACIONES DE VALOR HISTÓRICO EN EL INVENTARIO DE EDIFICACIONES PROTEGIDAS POR EL DISTRITO METROPOLITANO.

APROBADO 
98. 07. 06.

Señor Alcalde:

La Comisión de Áreas Históricas, en sesión efectuada el jueves 2 de julio de 1998, luego del análisis realizado y de conformidad con el informe presentado por la Dirección de Planificación No. 1876-DP de julio 1 de 1998, resolvió emitir **DICTAMEN FAVORABLE**, al Listado de Edificaciones de valor histórico en el **Inventario de Edificaciones Protegidas del Distrito Metropolitano**, así como las edificaciones con valor simbólico, Premios Ornato desde 1913 hasta la fecha, más la inclusión del edificio de la Comisión Ecuatoriana de Energía Atómica en el Barrio Manuel Larrea, presentado por la Dirección General de Planificación a través del Departamento de A.reas Históricas. Por lo que se permite poner en consideración del I. Concejo Metropolitano para su aprobación final

Atentamente,

Lcda. Rosario Utreras Miranda,
PRESIDENTA,



Sr. Hugo Dávila Huertas,



Arq. Miguel Hidalgo Hidalgo

Quito, 2 de julio de 1998
Anexo carpeta con documentación referencial
JAB.

Trinta y dos

SECRETARÍA DE COMISIONES

Recibido 15 H 20

Hora 1-07-48

[Signature]

DIRECCION GENERAL DE PLANIFICACION

MUNICIPIO DEL DISTRITO METROPOLITANO DE QUITO

51 133 133

Oficio:

Fecha:

01876

Licenciada
Rosario Utreras
PRESIDENTA DE LA COMISION DE
AREAS HISTORICAS
Presente

Señora Presidenta:

La Dirección General de Planificación a través del Departamento de Areas Históricas, ha desarrollado una propuesta para la inclusión de edificaciones de valor histórico en el Inventario de Edificaciones Protegidas del Distrito Metropolitano, identificadas tanto en el barrio la Floresta, como en el eje de la avenida ó de Diciembre, así como las edificaciones con valor simbólico, Premios Ornato desde 1913 hasta la fecha, más la inclusión del edificio de la Comisión Ecuatoriana de Energía Atómica en el barrio Manuel Larrea.

Por lo expuesto, solicitamos a la Comisión que usted preside, se trate en la próxima reunión el análisis y la aprobación de este conjunto de edificaciones de valor arquitectónico para su inclusión en el inventario de edificaciones protegidas, para lo cual adjunto el documento en el que se identifican las edificaciones propuestas.

Atentamente,

[Signature]
Arq. José Ordoñez V.
DIRECTOR GENERAL DE PLANIFICACION

CC7IP/jav
980630

PROPUESTA DE INCLUSION AL

INVENTARIO

BARRIO MANUEL LARREA

- 1- Manuel Larrea y Riofrío
Clave Catastral 10202-27-008
Edificación perteneciente a la Comisión Ecuatoriana de Energía Atómica.

BARRIO MARISCAL

- 2- Casa de las calles Tamayo y Roca (esquina)
Clave Catastral 10304-09-012

Trinita g



RIOFRIO 314 Y MANUEL LARREA .



CALLE TAMAYO y ROCA (ESQUINA)

CLAVE CATASTRAL CLAVE A...J

FECHA MAYO 98 ENCUESTADOR

CALLE 12 DE OCTUBRE Y AV. CORUNA

- 1.1 USO ORIGINAL
- 1.2 USO ACTUAL
- 1.3 USO PROPUUESTO

FOTO

CODIGO

N 26-15

2. FORMA DE OCCUPACION

PROPIA	MODA	VIVE EN LA CASA SU PROPIETARIO	
ALQUILADA	VACA	SI	NO

TIPO DEL PROPIETARIO:

3. CARACTERIZACION DE LA EDIFICACION

ASLADA	PAREADA	ASLADA EN TRAMA	CONTINUA EN TRAMA
ESQUINA	INTERMEDIA	INTERIOR	
UN PATIO	SUCESION	IRREGULAR	SIN PATIO
UN PISO	DOS PISOS	TRES PISOS	DESNIVEL
ESPANA	CLY. NRC	DECORACION	MATERIA



4. ESTADO DE LA EDIFICACION

ACTUAL		RECOMENDABLE	
GRD. INTERV.	RISGO/OCCUP	POSIB./INTERV	PROTEC. PROB
NINGUNA	NULO	NINGUNA	MANTEN.
RELATIVA	LEVE	LEVE	RESTAUR.
MEDIANA	MEDIANA	MEDIANA	REHABILT.
ALTA	ALTO	ALTA	RECONSTRUCION

LOCALIZACION

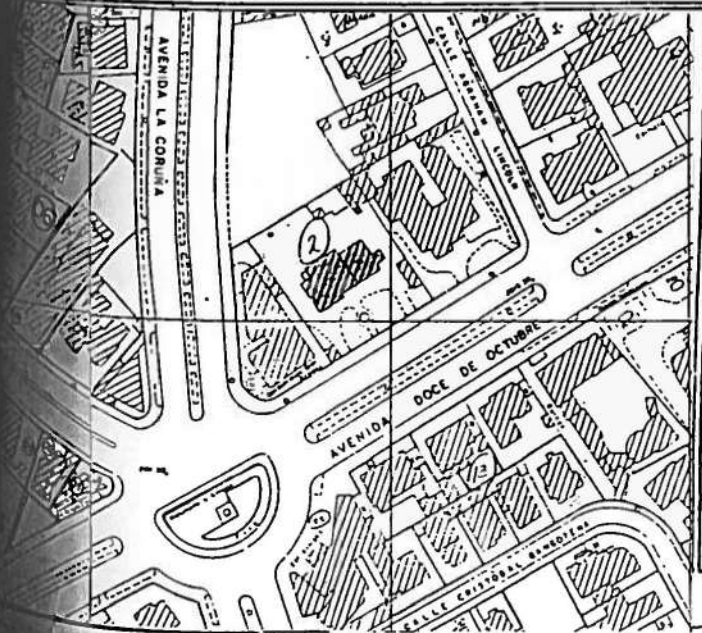

TIPC MANTEN.	CATALOGACION PROPUESTA
CON MANTEN	
EN INTERVEN.	

DATAION:

1920 - 1930	
1930 - 1940	
1940 - 1950	
1950 EN ADELANTE	

VALORACION DE LA EDIFICACION

ESTADO DE CONSERVACION DE LA EDIFICACION	
1. BIEN CONSERVADA + 70%	
2. CONSERVACION MEDIA > 30% < 70%	
3. RUINOSA < 30%	
4. RUINA TOTAL	

REVISADO POR

MINISTERIO DE LAS AREAS DE GUBIerno
 CLAVE CATASTAL
 CLAVE A...J
 ENCUESTADOR

FECHA MAYO 98
 12 CALLE OCTUBRE Y FCO. DE ORELLANA

1.1	USO ORIGINAL
1.2	USO ACTUAL
1.3	USO PROPUESTO

FOTO
 CODIGO N27-142

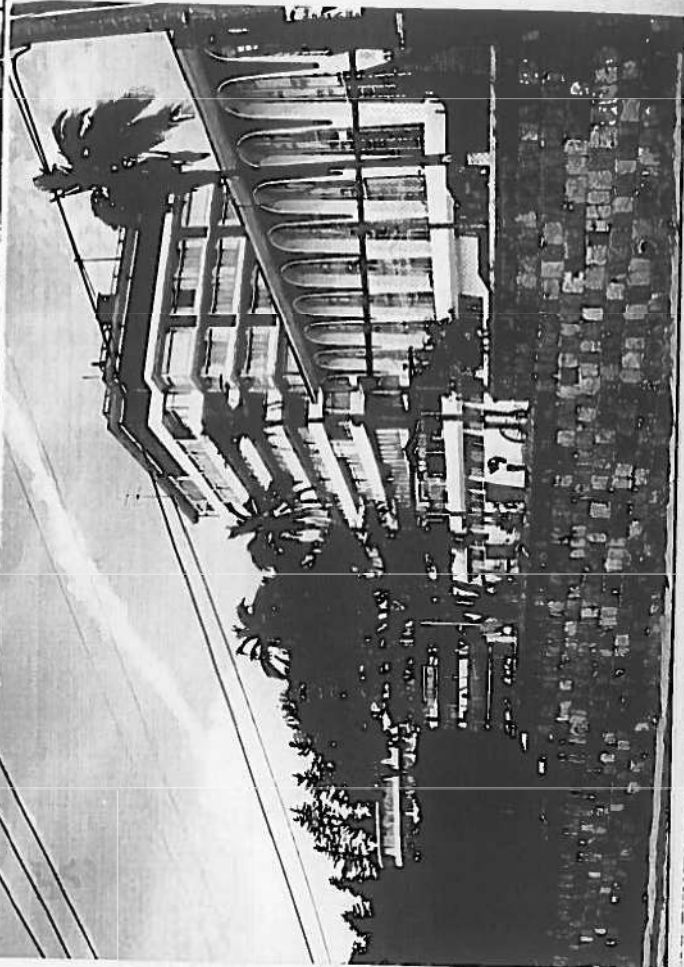

2. FORMA DE OCUPACION

PROPIA	MDTA	VIVE EN LA CASA SU PROPIETARIO	
ALQUILADA	VACA	SI	NO

3. CARACTERIZACION DE LA EDIFICACION

ASLADA	PAREADA	ASLADA EN TRAMA	CONTINUA EN TRAMA
ESQUINA	INTERMEDIA	INTERIOR	
UN PATIO	SUCESION	IRREGULAR	SIN PATIO
UN PISO	DOS PISOS	TRES PISOS	DESMANTELES
ESPACIAL	ED. ARC	DECORACION	MATERIAL
ESPACIAL	ED. ARC	DECORACION	MATERIAL

4. ESTADO DE LA EDIFICACION

ACTUAL		RECOMENDABLE	
BOO. INTERV.	RIESGO/OCUP	POSIB./INTERV	PROTEC.
NINGUNA	NULO	NINGUNA	MANTE
RELATIVA	LEVE	LEVE	RESTAU
MEDIANA	MEDIANA	MEDIANA	REHABIL
TOTAL	ALTO	ALTA	NLEVA

TPO MANTEN.	CATALOGACION PROPUESTA
CON MANTEN	
EN INTERVEN.	

DATAION:

1920 - 1930
1930 - 1940
1940 - 1950
1960 EN ADELANTE

VALORACION DE LA EDIFICACION

ESTADO DE CONSERVACION DE LA EDIFICACION

3. BIEN CONSERVADA + 70%
2. CONSERVACION MEDIA > 30% < 70%
1. RUINOSA < 30%
0. RUINA TOTAL

REVISADO POR

LOCALIZACION

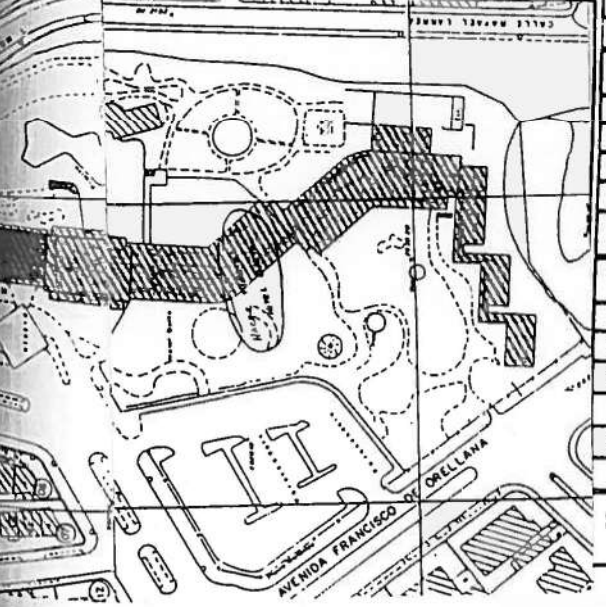

LAS AREAS DE CLAVO
 CAVE CATASTAL CAVE A... RESIDENCIA EMBAJADA DE LOS ESTADOS UNIDOS
 ARCHITECTURA 1101406 ENCUESTADOR FECHA ABRIL - 98
 CALLE AV. FRANCISCO DE ORTEGA 103 E ISABELA CATOUCA.

- 1.1 USO ORIGINAL
- 1.2 USO ACTUAL
- 1.3 USO PROPUESTO



FOTO CODIGO E 12 - 378

2. FORMA DE OCUPACION

PROPIA	MIXTA	VIVE EN LA CASA SU PROPIETARIO	
ALQUILADA	VACA	SI	NO

DEL PROPIETARIO:

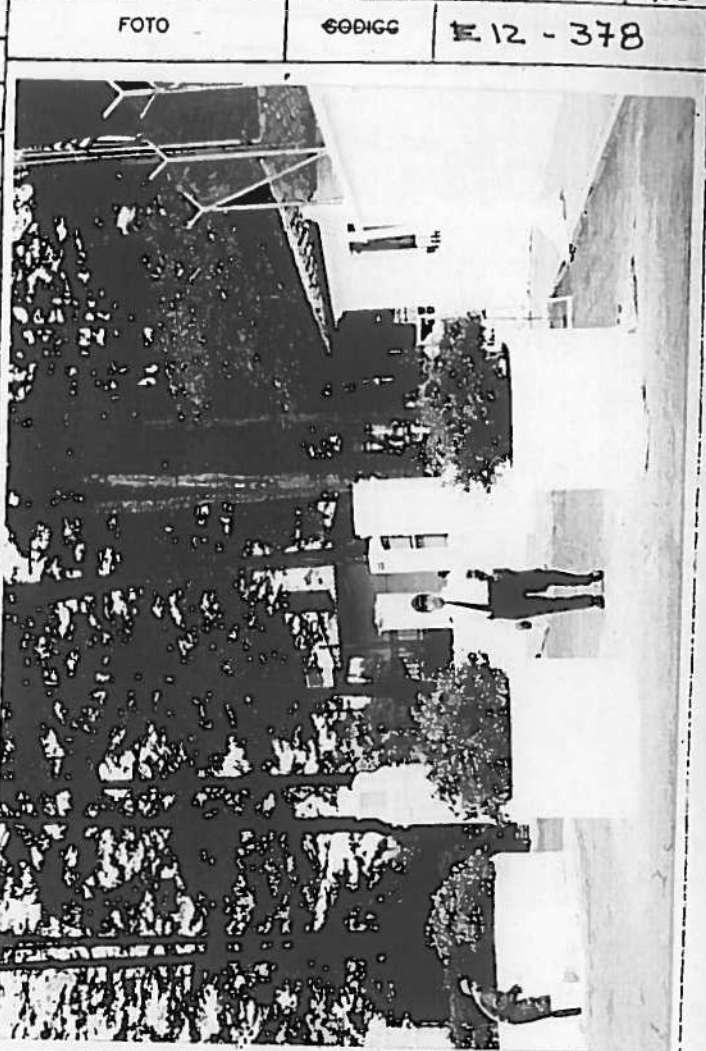
3. CARACTERIZACION DE LA EDIFICACION

ARBLADA	PAREADA	ARBLADA EN TRAMA	CONTINUA EN TRAMA
ESQUINERA	INTERMEDIA	INTERIOR	
UN PATIO	SUCESION	IRREGULAR	SIN PATIO
UN PISO	DOS PISOS	TRES PISOS	DESNIVEL
ESPACIAL	EDIF. ARC	DECORACION	MATERIA

4. ESTADO DE LA EDIFICACION

ACTUAL		RECOMENDABLE	
GRD. INTERV.	RIESGO/OCUP	POSIB./INTERV	PROTEC. PROB
NINGUNA	NULO	NINGUNA	MANTEN.
RELATIVA	LEVE	LEVE	RESTAUR.
MEDIANA	MEDIANA	MEDIANA	REHABILT.
ALTA	ALTO	ALTA	RELEV. EXF

LOCALIZACION

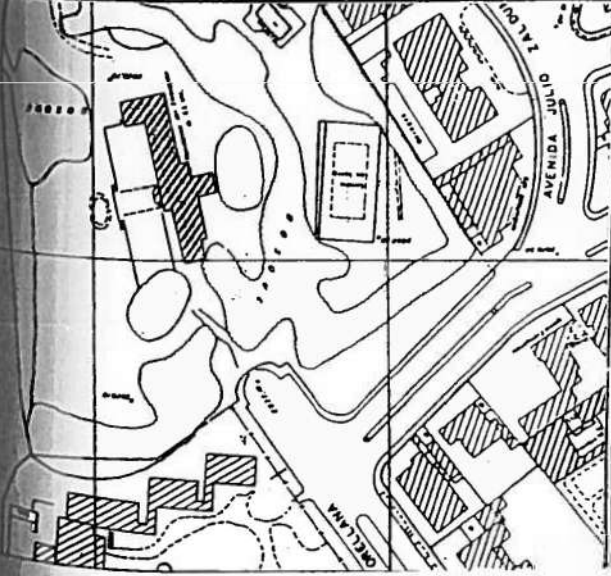

TIPC MANTEN.	CATALOGACION PROPUESTA
SIN MANTEN	
EN INTERVEN.	

DATACION:

1920 - 1930	
1930 - 1940	
1940 - 1950	
1950 EN ADELANTE	

VALORACION DE LA EDIFICACION

ESTADO DE CONSERVACION DE LA EDIFICACION	
3. BIEN CONSERVADA + 70%	
2. CONSERVACION MEDIA > 30% < 70%	
1. RUINOSA < 30%	
0. RUINA TOTAL	

REVISADO POR

MINISTERIO DE OBRAS PÚBLICAS Y SERVICIOS DE CUERO
 CLAVE CATASTRAL
 CLAVE A.U.J.

FECHA MAYO 98
 CALLE AN TOLEDO

ENCUESTADOR
 1.1 USO ORIGINAL
 1.2 USO ACTUAL
 1.3 USO PROPUESTO

FOTO
 CODIGO

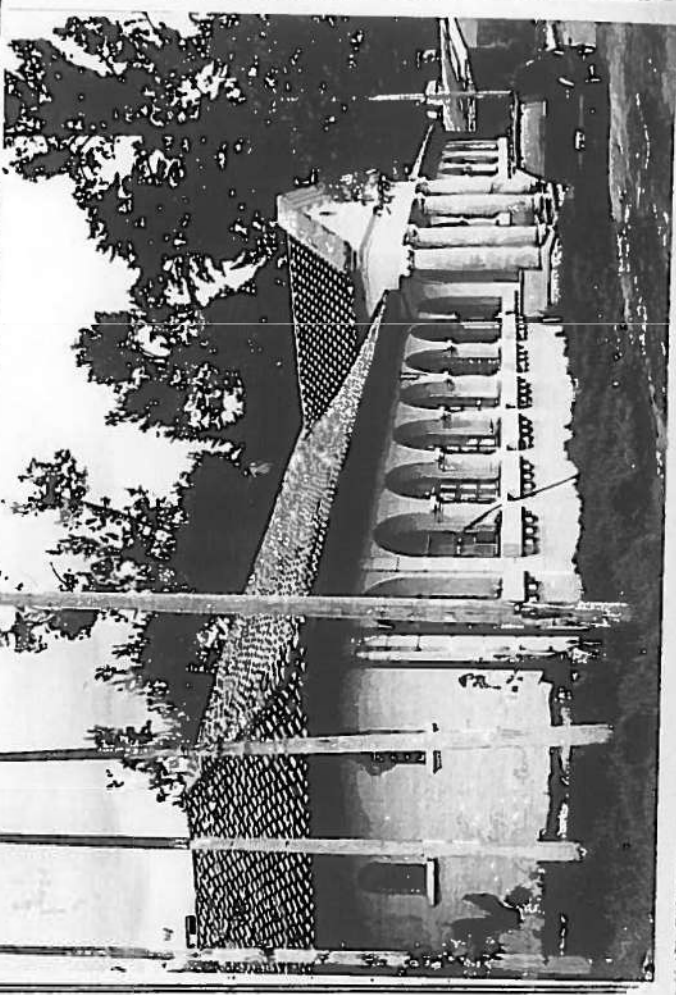

2. FORMA DE OCUPACION

PROPIA	INDTA	VIVE EN LA CASA SU PROPIETARIO	
ALQUILADA	VACA	SI	NO

3. CARACTERIZACION DE LA EDIFICACION

ASLADA	PAREADA	ASLADA EN TRAMA	CONTINUA EN TRAMA
ESQUINERA	INTERMEDIA	INTERIOR	
UN PATIO	SUCESION	IRREGULAR	SIN PATIO
UN PISO	DOS PISOS	TRES PISOS	DESNIVELES
ESPACIAL	ELEV. ARC	DECORACION	MATERIAL
INTERVEN. DE...	INTERVEN. DE...	INTERVEN. DE...	INTERVEN. DE...

4. ESTADO DE LA EDIFICACION

ACTUAL		RECOMENDABLE	
GRD. INTERV.	RISGO/OCUP	POSIB./INTERV	PROTEC. PROY
NINGUNA	NULO	NINGUNA	MANTEN.
RELATIVA	LEVE	LEVE	RESTAUR.
MEDIANA	MEDIANA	MEDIANA	REHABILT.
TOTAL	ALTO	ALTA	NEVA EXP

TIPC MANTEN.
 CON MANTEN.
 EN INTERVEN.

CATALOGACION PROPUESTA

DATAACION:
 1920 - 1930
 1930 - 1940
 1940 - 1950
 1960 EN ADELANTE

LOCALIZACION

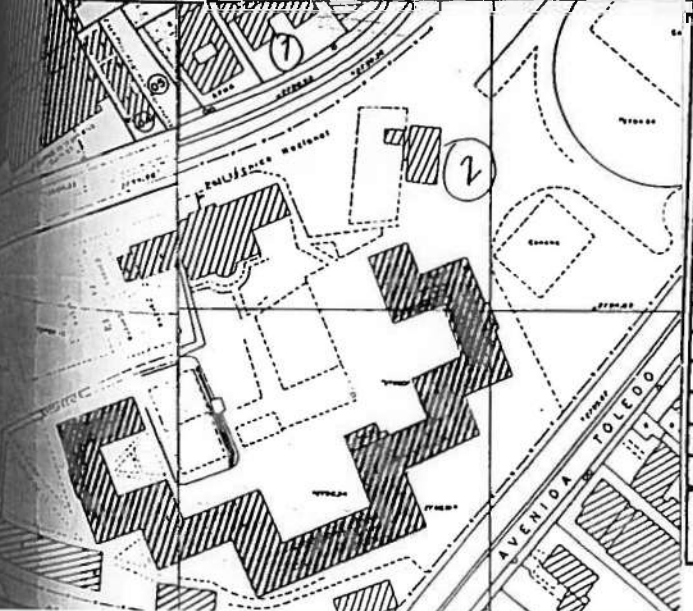

VALORACION DE LA EDIFICACION

ESTADO DE CONSERVACION DE LA EDIFICACION

3. BIEN CONSERVADA + 70%
2. CONSERVACION MEDIA > 30% < 70%
1. RUIÑOSA < 30%
0. RUINA TOTAL

REVISADO POR

EDIFICACIONES PRE-INVENTARIADAS

EJE DE LA AVENIDA 6 DE DICIEMBRE

- 1.- AVENIDA 6 DE DICIEMBRE 2860 (N30-146)
- 2.- AVENIDA 6 DE DICIEMBRE 2973 Y WHYMFER (N29-73)
- 3.- GUILLERMO BOJERO 102 (E9-59)
- 4.- AVENIDA 6 DE DICIEMBRE 3131 (N32-127)
- 5.- WHYMFER (N31-212)
- 6.- AVENIDA ELOY ALFARO 1900 (N32-468)
- 7.- AVENIDA 6 DE DICIEMBRE 6289 (N43-67)

MANEJO DE LAS AREAS DE CLORO
 CLAVE CATASTRAL
 CLAVE A...J.
 DE ARQUITECTURA
 DEL D.M.O. 1101606 ENCUESTADOR
 FECHA ABRIL - 98
 CALLE AN 6 DE DICIEMBRE Nº 2860

1.1 USO ORIGINAL
 1.2 USO ACTUAL
 1.3 USO PROPUESTO

FOTO
 608165 N 30-146

2. FORMA DE OCUPACION

PROPIA	MODTA	VIVE EN LA CASA SU PROPIETARIO	
ALQUILADA	VACA	SI	NO

3. CARACTERIZACION DE LA EDIFICACION

ASLADA	PAREADA	ANCLADA EN TRAMA	CONTINUA EN TRAMA
ESQUINERA	INTERMEDIA	INTERIOR	
UN PATIO	SUCESION	REGULAR	SIN PATIO
UN PISO	DOS PISOS	TRES PISOS	DESNIVELES
ESPACIAL	E.D. ARC	DECORACION	MATERIAL
INTERVEN. DE MEDIO DE VALOR	RECONSTRUCION	RECONSTRUCION	RECONSTRUCION



4. ESTADO DE LA EDIFICACION

ACTUAL		RECOMENDABLE	
GRD. INTERV.	RIESG/OCCUP	POSIB./INTERV	PROTEC. PROB
NINGUNA	NULO	NINGUNA	MANTEN.
RELATIVA	LEVE	LEVE	RESTAUR.
MEDIANA	MEDIANA	MEDIANA	REHABILT.
TOTAL	ALTO	ALTA	NLEVA EDIF

LOCALIZACION

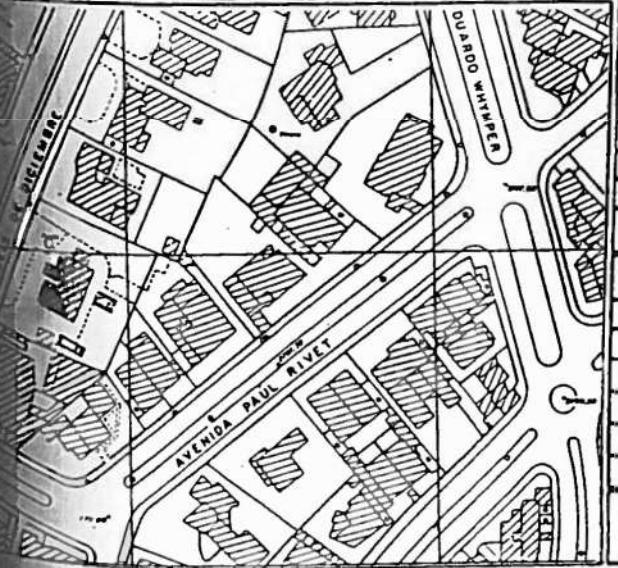

TIPC MANTEN.
 CON MANTEN
 EN INTERVEN.
 CATALOGACION PROPUESTA

DATACION:

1920 - 1930	
1930 - 1940	
1940 - 1950	
1950 EN ADELANTE	

VALORACION DE LA EDIFICACION

ESTADO DE CONSERVACION DE LA EDIFICACION

3. BIEN CONSERVADA + 70%	
2. CONSERVACION MEDIA > 30% < 70%	
1. RUINOSA < 30%	
0. RUINA TOTAL	

REVISADO POR

MINISTERIO DE OBRAS PUBLICAS Y SERVICIOS DE LAS AREAS URBANAS Y ZONAS DE CLORO

CLAVE CATASTRAL: 101706

CLAVE A.O.: 101706

FECHA: ABRIL - 98

ENCUESTADOR: []

DEPARTAMENTO DE ARQUITECTURA DEL B.U.O.

USO ORIGINAL: 1.1

USO ACTUAL: 1.2

USO PROPUUESTO: 1.3

CALLE AV. 6 DICIEMBRE Y WIMPER

Nº 2973

FOTO: []

CODIGO: N29.73

2. FORMA DE OCUPACION

PROPIA	MDTA	VIVE EN LA CASA SU PROPIETARIO	
ALQUILADA	VACA	SI	NO

DEL PROPIETARIO: []

3. CARACTERIZACION DE LA EDIFICACION

ASLADA	PAREADA	ASLADA EN TRAMA	CONTINUA EN TRAMA
ESQUINERA	INTERMEDIA	INTERIOR	
UN PATIO	SIN PATIO	IRREGULAR	SIN PATIO
UN PISO	DOS PISOS	TRES PISOS	DESNIVEL
ESPACIAL	E.D. ARC	DECORACION	MATERIAL
INTERVEN. DE MED. VALOR	INTERVEN. MED. VALOR	INTERVEN. MED. VALOR	INTERVEN. DE MED. VALOR

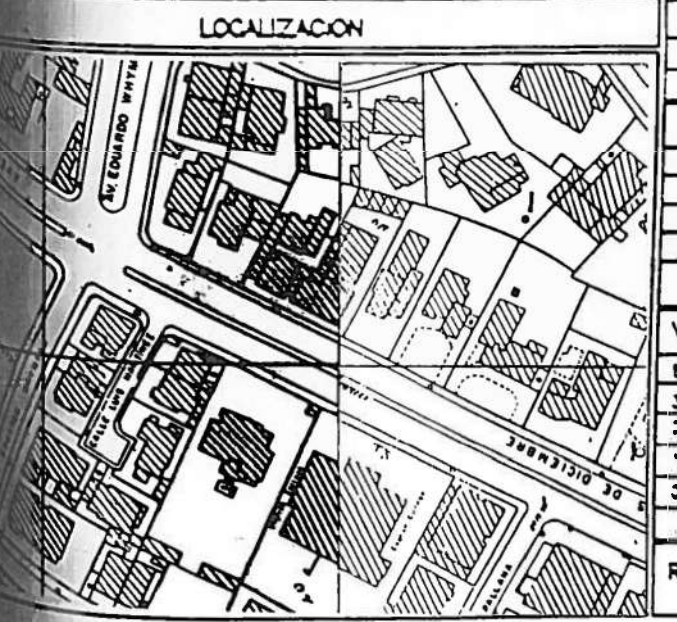

4. ESTADO DE LA EDIFICACION

ACTUAL		RECOMENDABLE	
DOC. INTERV.	RIESGO/OCUP	POSIB./INTERV	PROTEC. PROB
NINGUNA	NULO	NINGUNA	MANTEN.
RELATIVA	LEVE	LEVE	RESTAUR.
MEDIANA	MEDIANA	MEDIANA	REHABILT.
TOTAL	ALTO	ALTA	NUEVA EDIF.

TIPC MANTEN. []

CON MANTEN. []

EN INTERVEN. []

CATALOGACION PROPUESTA []

DATACION:

1920 - 1930	
1930 - 1940	
1940 - 1950	
1950 EN ADELANTE	

VALORACION DE LA EDIFICACION

ESTADO DE CONSERVACION DE LA EDIFICACION

3. BIEN CONSERVADA > 70%	
2. CONSERVACION MEDIA > 30% < 70%	
1. RUINOSA < 30%	
0. RUINA TOTAL	

REVISADO POR []

MINISTERIO DE OBRAS PUBLICAS Y SERVICIOS DE LAS AREAS URBANAS DE QUITO

CLAVE CATASTRAL CLAVE A.U.D.

ENCUESTADOR

FECHA ABRIL - 98

CALLE GUILLERMO BODERO Nº 102

- 1.1 USO ORIGINAL
- 1.2 USO ACTUAL
- 1.3 USO PROPUESTO

FOTO -GODIGG E 9-68

2. FORMA DE OCUPACION

PROPIA	ALQUILADA	VIXTA	VACA	VIVE EN LA CASA SU PROPIETARIO	
		SI	NO		

3. CARACTERIZACION DE LA EDIFICACION

ASLADA	PAREADA	ASLADA EN TRAMA	CONTINUA EN TRAMA
ESQUINERA	INTERMEDIA	INTERIOR	
UN PATIO	SUCESION	IRREGULAR	SIN PATIO
UN PISO	DOS PISOS	TRES PISOS	DESNIVEL
ESPECIAL	C.D. ARC	DECORACION	MATERIAL
MEDIO VALOR	BAJO VALOR	ALTO VALOR	MUY ALTO VALOR

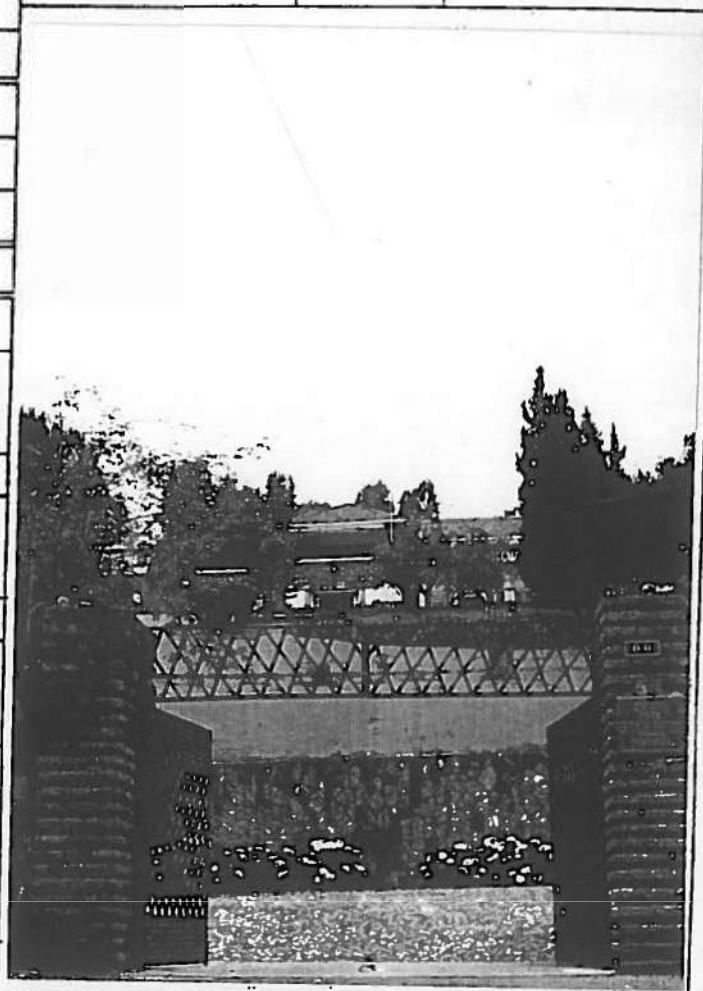

4. ESTADO DE LA EDIFICACION

ACTUAL		RECOMENDABLE	
BOO. INTERV.	RIESG/OCUP	POSIB./INTERV	PROTEC. PROB
NINGUNA	NULO	NINGUNA	MANTEN.
RELATIVA	LEVE	LEVE	RESTAUR.
MEDIANA	MEDIANA	MEDIANA	REHABILIT.
ALTA	ALTO	ALTA	NUEVA EDIF.

LOCALIZACION

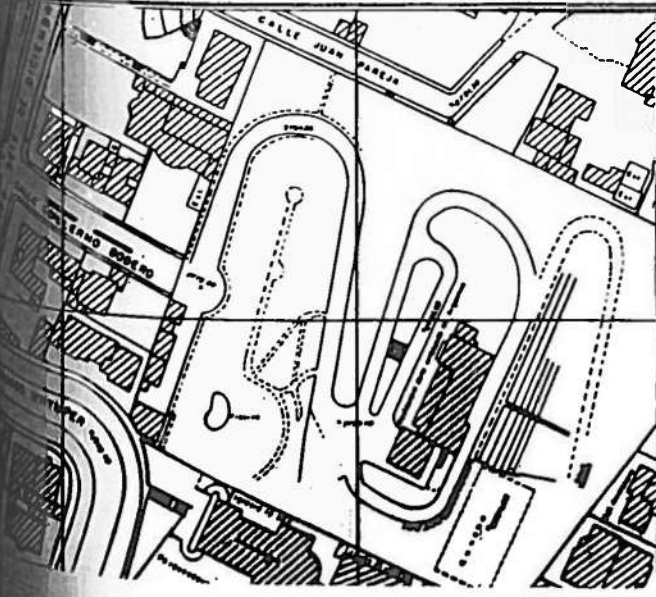

IPC MANTEN.	CATALOGACION PROPUESTA
CON MANTEN	
EN INTERVEN.	

DATA TACION :

1920 - 1930	
1930 - 1940	
1940 - 1950	
1950 EN ADELANTE	

VALORACION DE LA EDIFICACION

ESTADO DE CONSERVACION DE LA EDIFICACION

3. BIEN CONSERVADA + 70%	
2. CONSERVACION MEDIA > 30% < 70%	
1. RUINOSA < 30%	
0. RUINA TOTAL	

REVISADO POR

MINISTERIO DE LAS AREAS DE CIUDAD Y OBRA PUBLICA

CLAVE CATASTAL
CLAVE A...J

Trece

1.1 USO ORIGINAL
1.2 USO ACTUAL
1.3 USO PROPUESTO

FECHA ABRIL - 98

CALLE AV. 6 DE DICIEMBRE Nº 3131

FOTO CODIGO N32-127

2. FORMA DE OCUPACION

PROPIA	ALQUILADA	MDTA	VACA	VIVE EN LA CASA SU PROPIETARIO	
				SI	NO

DEL PROPIETARIO:

CARACTERIZACION DE LA EDIFICACION

ASLADA	PAREADA	ASLADA EN TRAMA	CONTINUA EN TRAMA
ESQUINERA	INTERMEDIA	INTERIOR	
UN PATIO	SUCESION	IRREGULAR	SIN PATIO
UN PISO	DOS PISOS	TRES PISOS	DESNIVELES
ESPACIAL	ELEV. ARC	DECORACION	MATERIAL
MEDIO VALOR	ALTO VALOR	ALTO VALOR	ALTO VALOR



4. ESTADO DE LA EDIFICACION

ACTUAL		RECOMENDABLE	
GRD. INTERV.	RIESG/OCCUP	POSIB./INTERV	PROTEC. PROB
NINGUNA	NULO	NINGUNA	MANTEN.
RELATIVA	LEVE	LEVE	RESTAUR.
MEDIANA	MEDIANA	MEDIANA	REHABILT.
ALTA	ALTO	ALTA	NUOVA EDIF
TIPC MANTEN.	CATALOGACION PROPUESTA		
SIN MANTEN			
EN INTERVEN.			

DATAACION:

1920 - 1930	
1930 - 1940	
1940 - 1950	
1950 EN ADELANTE	

VALORACION DE LA EDIFICACION

ESTADO DE CONSERVACION DE LA EDIFICACION	
1. BIEN CONSERVADA + 70%	
2. CONSERVACION MEDIA > 30% < 70%	
3. RUIFOSA < 30%	
4. RUIF TOTAL	

REVISADO POR

LOCALIZACION

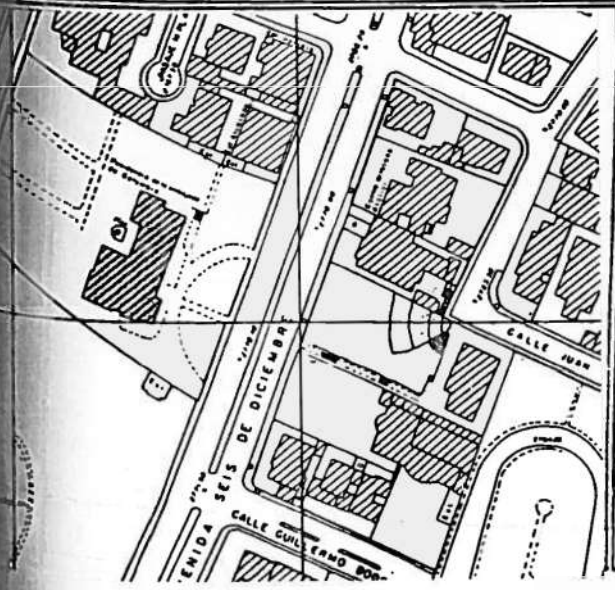

MINISTERIO DE OBRAS PUBLICAS Y SERVICIOS URBANOS Y DEL MEDIO AMBIENTE

CLAVE CATASTRAL: 1101706
 CLAVE A...: 98
 FECHA ABRIL - 98
 CALLE WIMPERL Nº

ENCUESTADOR: []
 1.1 USO ORIGINAL
 1.2 USO ACTUAL
 1.3 USO PROPUESTO

FOTO: []
 CODIGO: N 31-212

2. FORMA DE OCUPACION

PROPIA	MIXTA	VIVE EN LA CASA SU PROPIETARIO	
ALQUILADA	VACA	SI	NO

3. CARACTERIZACION DE LA EDIFICACION

ASLADA	PAREADA	ASLADA EN TRAMA	CONTINUA EN TRAMA
ESQUINERA	INTERMEDIA	INTERIOR	
UN PATIO	SUCESION	IRREGULAR	SIN PATIO
UN PISO	DOS PISOS	TRES PISOS	DESNIVEL
ESPADAL	ELEM. ARC.	DECORACION	MATERIAL
INTERVEN. DE MEDIO VALOR	NO INTERVEN. DE MEDIO VALOR	NO INTERVEN. DE MEDIO VALOR	INTERVEN. DE MEDIO VALOR



4. ESTADO DE LA EDIFICACION

ACTUAL		RECOMENDABLE	
GRD. INTERV.	RIESG/OCCUP	POSIB./INTERV	PROTEC. PROB.
NINGUNA	NULO	NINGUNA	MANTENI.
RELATIVA	LEVE	LEVE	RESTAUR.
MEDIANA	MEDIANA	MEDIANA	REHABILT.
ALTA	ALTO	ALTA	NLEVA EXF

LOCALIZACION

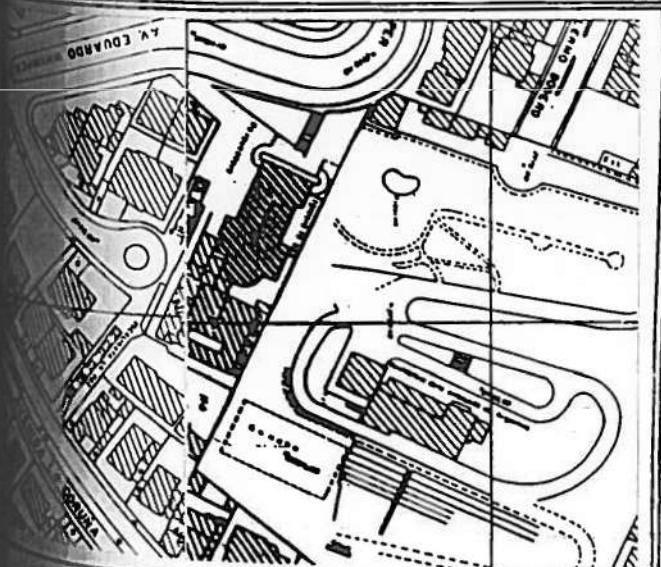

TIPC MANTEN.	CATALOGACION PROPUESTA
SIN MANTEN	
EN INTERVEN.	

DATACION:

1920 - 1930	
1930 - 1940	
1940 - 1950	
1950 EN ADELANTE	

VALORACION DE LA EDIFICACION

ESTADO DE CONSERVACION DE LA EDIFICACION	
3. BIEN CONSERVADA + 70%	
2. CONSERVACION MEDIA > 30% < 70%	
1. RUINOSA < 30%	
0. RUINA TOTAL	

REVISADO POR

MINISTERIO DE OBRAS PUBLICAS Y SERVICIOS URBANOS Y DE LAS AREAS DE DESARROLLO URBANO Y DEL MEDIO AMBIENTE

CLAVE CATASTRAL: 101806

CLAVE A...: 101806

FECHA: ABRIL - 98

CALLE: AV. ELOY ALFARO

Nº: 1900

ENCUESTADOR: []

- 1.1 USO ORIGINAL
- 1.2 USO ACTUAL
- 1.3 USO PROPUESTO

FOTO: 60066 N32-468



2. FORMA DE OCUPACION

PROPIA	MDTA	VIVE EN LA CASA SU PROPIETARIO	
ALQUILADA	VACA	SI	NO

DEL PROPIETARIO:

3. CARACTERIZACION DE LA EDIFICACION

ASLADA	PAREADA	ASLADA EN TRAMA	CONTINUA EN TRAMA
ESQUINA	INTERIOR	INTERIOR	
UN PATIO	SUCESION	REGULAR	SIN PATIO
UN PISO	DOS PISOS	TRES PISOS	DESNIVEL
ESPACIAL	E.D. ARC	DECORACION	MATERIAL
INTERVEN. DE TIPO DE VALOR	INTERVEN. DE TIPO DE VALOR	INTERVEN. DE TIPO DE VALOR	INTERVEN. DE TIPO DE VALOR

4. ESTADO DE LA EDIFICACION

ACTUAL		RECOMENDABLE	
GRD. INTERV.	RIESG/OCCUP	POSIB./INTERV	PROTEC. PROB
NINGUNA	NULO	NINGUNA	MANTEN.
RELATIVA	LEVE	LEVE	RESTAUR.
MEDIANA	MEDIANA	MEDIANA	REHABILT.
TOTAL	ALTO	ALTA	NUEVA EDIF.
TIPC MANTEN.	CATALOGACION PROPUESTA		
CON MANTEN			
EN INTERVEN.			

DATACION:

1920 - 1930	
1930 - 1940	
1940 - 1950	
1950 EN ADELANTE	

VALORACION DE LA EDIFICACION

ESTADO DE CONSERVACION DE LA EDIFICACION

3. BIEN CONSERVADA + 70%	
2. CONSERVACION MEDIA > 30% < 70%	
1. RUINOSA < 30%	
0. RUINA TOTAL	

REVISADO POR

LOCALIZACION

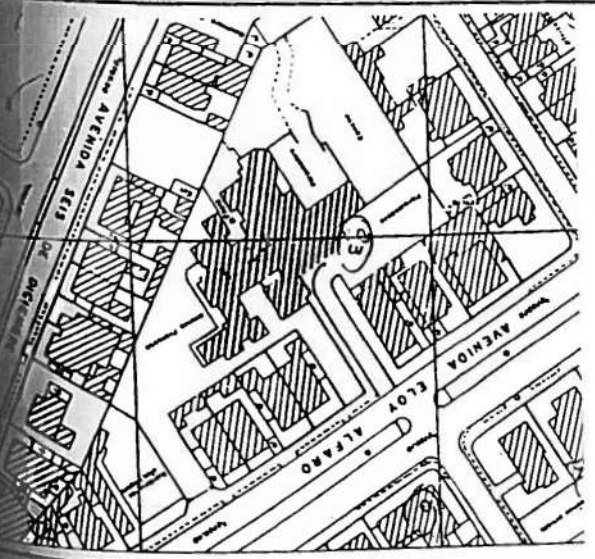

MAESTRO DE OBRAS DE LAS AREAS DE CLUFO

CLAVE CATASTRAL

CLAVE A...J.

FECHA ABTUL - 98

CALLE AV. 6 DE DICIEMBRE

Nº 6289

- 1.1 USO ORIGINAL
- 1.2 USO ACTUAL
- 1.3 USO PROPUESTO

FOTO

CODIGO

N 43 - 67

2. FORMA DE OCUPACION

PROPIA	ALQUILADA	VIVE EN LA CASA SU PROPIETARIO	SI	NO
--------	-----------	--------------------------------	----	----

DEL PROPIETARIO:

3. CARACTERIZACION DE LA EDIFICACION

ASLADA	PAREADA	ASLADA EN TRAMA	CONTINUA EN TRAMA
ESQUINERA	INTERMEDIA	INTERIOR	SIN PATIO
UN PISO	DOS PISOS	TRES PISOS	DESNIVELES
ESPACIAL	ELY. ARC	DECORACION	MATERIAL
SIN INTERVENCIÓN	INTERVENCIÓN	INTERVENCIÓN	INTERVENCIÓN



4. ESTADO DE LA EDIFICACION

ACTUAL		RECOMENDABLE	
GRD. INTERV.	RIESG./OCUP	POSIB./INTERV	PROTEC. PROB.
NINGUNA	NULO	NINGUNA	MANTEN.
RELATIVA	LEVE	LEVE	RESTAUR.
MEDIANA	MEDIANA	MEDIANA	REHABILT.
ALTA	ALTO	ALTA	RECONSTR. EDIF.

LOCALIZACION



TIPC MANTEN.	CATALOGACION PROPUESTA
SIN MANTEN	
EN INTERVEN.	

DATACION:

1920 - 1930	
1930 - 1940	
1940 - 1950	
1950 EN ADELANTE	

VALORACION DE LA EDIFICACION

ESTADO DE CONSERVACION DE LA EDIFICACION
1. BIEN CONSERVADA + 70%
2. CONSERVACION MEDIA > 30% < 70%
3. RUIÑOSA < 30%
4. RUIÑA TOTAL

REVISADO POR

EDIFICACIONES CON VALOR SIMBOLICO Y PREMIOS ORNATO

NUMERO	AÑO	EDIFICACION	DIRECCION
1		CASA DE LOS 7 PATIOS	ROCAFUERTE 2059
2		CASA DE GARCIA MORENO	ROCAFUERTE Y GUAYAQUIL (esquina)
3		CASA DE EUGENIO ESPEJO	MALDONADO # 3293
4		CASA DE LA VIRGEN	MALDONADO 1273 Y ROCAFUERTE
5		CASA DE MEJIA	MALDONADO S/N JUNTO A LA CASA DE LA VIRGEN
6		CONSERVATORIO DE MUSICA	CUENCA664
7		CASA DE MANUELA CAÑIZARES	GARCIA MORENO 884
8		CASA DE GONZALEZ SUAREZ	FLORES 534
9		CASA DE I. VEINTIMILLA	CHILE Y BENALCAZAR 741
10		HOTEL PARIS	GARCIA MORENO Y MEJIA
11		CASA DE LOS PRESIDENTES	GUAYAQUIL 266 Y MEJIA
12		CASA DEL TORO	BENALCAZAR 868 Y OLMEDO
13		CASA BONILLA	GARCIA MORENO 1334
14		CASA DE LA CHILENA	OLMEDO 1386
15		CASA DE CAMILO PONCE	VALDIVIA Y JORGE WASHINGTON
16		CASA DE JUAN LEON MERA	ROCAFUERTE # 1459
17		CASA DE LA PEÑA	GARCIA MORENO 2370 Y GALAPAGOS
18		CASA DE LOS ALCALDES	CHILE ENTRE GARCIA MORENO Y VENEZUELA
19		CASA LEON LARREA	CHILE 1323 Y PLAZOLETA DE LA MERCED
20		PASAJE MIRANDA	VARGAS Y GALAPAGOS
21		CASA DE VELASCO IBARRA	CUENCA Y ROCAFUERTE

PREMIOS ORNATO

NUMERO	AÑO	EDIFICACION	DIRECCION
1	1913	RESIDENCIA DEL SR. VICENTE BACA	GUAYAQUIL Y GALAPAGOS (ESQUINA SUR)
2	1914	RESIDENCIA DEL DR. JORGE CORDOVEZ	DERROCADA (CASA DE LA ROTONDA-SAN BLAS)
3	1915	PASAJE ROYAL	VENEZUELA ENTRE ESPEJO Y SUCRE (DERROCADO)
4	1916	RESIDENCIA FAMILIA CALISTO	VENEZUELA Y SUCRE
5	1919	CASA DEL BANCO HIPOTECARIO	GARCIA MORENO Y BOLIVAR
6	1920	CASA GANGOTENA	BOLIVAR Y CUENCA
7	1924	BANCO DEL PICHINCHA	VENEZUELA Y ESPEJO
8	1929	HERMANOS CRISTIANOS	CALDAS Y VARGAS
9	1931	RESID. DE JOSE M. ARTETA	AV. GRAN COLOMBIA 1914 Y BRICEÑO (ACTUAL EDIF. DE MOVIL. DE FUERZAS ARMADAS)
10	1933	RESD.DR. ALFREDO ALBORNOZ	WASHINGTON 916 Y ULPIANO PAEZ
11	1934	TEATRO BOLIVAR	ESPEJO 847 Y GUAYAQUIL
12	1935	INSTITUTO PEREZ PALLARES	ESPEJO 846-854 Y GUAYAQUIL
13	1937	RESD.DE FRANCISCO CHIRIBOGA	GUAYAQUIL 890 Y ESPEJO
14	1938	RESD.DE JUAN DE ELIZALDE	AV. 12 DE OCTUBRE 1951
15	1939	RESIDENCIA ALVAREZ-BARBA	AV. 6 DE DICIEMBRE 2777 Y ORELLANA
16	1940	RESD. DE GALO PLAZA LASSO	AV. 6 DE DICIEMBRE 1600 Y WILSON
17	1941	RESD.DR. MIGUEL ANDRADE	PLAZA 150
18	1943	RESIDENCIA DE ALBERTO MENA	MERCADILLO 120 Y AV. 10 DE AGOSTO
19	1945	RESD.CRNEL CARLOS GUERRERO	REINA VICTORIA 1439 Y COLON
20	1946	EDIF.MONTE DE PIEDAD DE LA CAJA DE PENSIONES	OLMEDO 583 Y FLORES
21	1947	EDIF. CUERPO DE BOMBEROS	VEINTIMILLA 829
22	1948	TEATRO PICHINCHA	BENALCAZAR 765
23	1949	EDIFICIO DE LA NUNCIATURA	AMERICA 1830 Y MERCADILLO
24	1950	RESIDENCIA DE LORENZO TOUS	PASAJE G. BODERO 102 Y AV. 6 DE DICIEMBRE
25	1951	RES.PROF.CARLOS KHON KAGAN	LIZARDO GARCIA 130
26	1952	RES. DE EMILIO ISAIAS	ROBLES 331 Y PLAZA

NUMERO	AÑO	EDIFICACION	DIRECCION
27	1953	EDIF. CAJA DE PENSIONES	FLORES 738
28	1954	EDIF. CIA SEGUROS SULAMERICA	VENEZUELA 1018 Y MEJIA
29	1955	HOGAR JAVIER	GARCIA MORENO 751
30	1955	RESD. MUNIR RAMADAN	AV. 12 DE OCTUBRE N°1982 Y GRAL. SALAZAR
31	1956	EDIF. DE LA SUPERINTENDENCIA DE BANCOS	AV. 10 DE AGOSTO 251
32	1956	EDIF. DEL PASAJE AMADOR	GARCIA MORENO 858
33	1956	RESD. DE GUSTAVO DIEZ	AV. 12 DE OCTUBRE 1764
34	1956	RESD. CAPITAN RENE CUEVA	CARRION 230 Y TAMAYO
35	1957	EDIF. GUITIG	AV. 10 DE AGOSTO 1855
36	1957	RESD. ENRIQUE GANGOTENA (ACTUAL TRIBUNAL SUPREMO ELECTORAL)	AV. 6 DE DICIEMBRE 3606 Y BOSMEDIANO
37	1957	EDIF. HOSPITAL DE LA LIGA ANTITUBERCULOSA ECUATORIANA	ANGEL LUDEÑA S/N (ACTUAL HOSP. PABLO ARTURO SUAREZ)
38	1957	RESD. ARQ. AGUSTIN PATIÑO	AV. EL INCA 1655 Y F. IZAZAGA
39	1958	EDIF. SIMON BOLIVAR	BOLIVAR Y VENEZUELA 268
40	1958	EDIF. QUITO TENNIS GOLF CLUB	BRASIL Y DARWIN
41	1958	RESD. DE CARLOS BUSTAMANTE	MERCADILLO Y VERSALLES 1479
42	1959	FACULTAD DE CIENCIAS ECONOMICAS UNIVERSIAD CENTRAL	CDLA. UNIVERSITARIA,
43	1959	FACULTAD DE CIENCIAS MEDICAS INTITUTO DE ANATOMIA	IQUIQUE Y SODIRO
44	1959	EDIF. COLEGIO SAN GABRIEL	AV. AMERICA 3541
45	1959	RESD. DE FRANCISCO NARVAEZ	AV. CORUÑA 1398
46	1959	RESD. DE FRANCISCO CISNEROS	PAUL RIVET 262
47	1960	EDIF. PALACIO LEGISLATIVO	AV. GRAN COLOMBIA-PIEDRAHITA Y JUAN MONTALVO
48	1960	EDIF. MATRIZ DE LA CAJA DEL SEGURO	AV. 10 DE AGOSTO Y BOGOTA
49	1960	RESD. DE NICOLAS INTRIAGO	VERSALLES 1431
50	1962	CLINICA SAN FRANCISCO	AV.6 DE DICIEMBRE Y CORDERO
51	1962	SEGUNDO TRAMO DEL LICEO FERNANDEZ MADRID	CALLE ROCAFUERTE - LA LOMA
52	1963	EDIF. LUIS FELIPE BORJA	CALLE LUIS FELIPE BORJA 165
53	1965	EDIF. BANCO DE PRESTAMOS	VENEZUELA entre ESPEJO y SUCRE
54	1965	RESD. DEL SR. JOSE VALLEJO	CLLE J. DE LA CUEVA Y AV. BRASIL
55	1965	RESD. DEL SR. ALFREDO LEON	GONNESSIAT 411 Y GOMEZ
56	1965	RESD. DEL SR. KURT MULLER	CALLE FRAY JUAN DEL TORO - GUAPULO
57	1966	RESD. SR. JORGE ANHALZER	AV. COLON 260 Y CAAMAÑO
58	1967	RESD. ARQ. OVIVIO WAPPEINSTEIN	CALLE GUILLERMO REISS S/N
59	1967	RESD. SR. MANUEL CALISTO	BATAN Y ELOY ALFARO
60	1968	RESD. ARQ. GALO CARVAJAL	7° TRANSVERSAL DE LA GASCA-c. LIZARAZU-Lote 45
61	1968	RESD. FAUSTO FERNANDEZ	BELLO HORIZONTE Y AV. 6 DE DICIEMBRE

NUMERO	AÑO	EDIFICACION	DIRECCION
62	1968	RESD. ARQ. MILTON BARRAGAN	CALLE COLINA Y J. GUERRERO
63	1968	EDIF. BANCO CENTRAL	AV. 10 DE AGOSTO Y BRICEÑO - LA ALAMEDA
64	1968	EDIF. LABORATORIOS LIFE	CALLE ZUMACO
65	1969	RESD. DE LA SRA. GARY RADES	CALLE YANEZ PINZON 144
66	1969	RESD. SR. MARCELO SALAZAR	CALLE GUILLERMO REISS S/N
67	1969	CONJUNTO FAMILIAR	CALLE SANTA ROSA-MIRAFLORES
68	1969	EDIF. BANCO HOLANDES UNIDO	AV. 10 DE AGOSTO Y BUENOS AIRES
69	1970	RESD. SRA. ENRIQUETA VDA	AV. JULIQ ZALDUMBIDE S/N Y
		DE BANDERAS E ING. CARLOS LARREA	RUBIO DE AREVALO (URB. ZALDUMBIDE)
70	1970	RESD. LIC. RAUL HURTADO	C. DIGUJA S/N ENTRE BOBADILLA Y SANCHO DE LA CARRERA.
71	1970	RESD. ARQ. MARIO ARIAS SALAZAR	C. GUILLERMO REISS S/N
72	1970	MULTIFAMILIARES SR. JOSE DASSUN	AV. 6 DE DICIEMBRE FRENTE AL COLEGIO BENALCAZA
73	1971	RESD. ARQ. FERNANDO JARAMILLO	CALLE DIGUJA 960
74	1971	RESD. SRA. ARACELI GILBERT	URB. CELIA ZALDUMBIDE LOTE 5
75	1971	EDIF. MULTIFAMILIARES SR. JUAN ABEL PACHANO	CALLE PINTO ENTRE JUAN LEON MERA Y REINA VICTORIA
76	1972	ALIANZA FRANCESA	AV. ELOY ALFARO 1900
77	1972	RESD. ARQ. RAFAEL VELEZ CALISTO Y SRA. ROSA DE DONOSO	ISLA FERNANDINA 134
78	1972	RESD. ING. TOMAS KOHN	C. JOSE CARBO S/N URB. ARROYO DELGADO
79	1973	RESD. DEL ARQ. RAMIRO JACOME	CALLE ASKUNAGA 149 Y AV. BRASIL
80	1974	CONDOMINIO ARTIGAS	PLAZA ARTIGAS - AV. 12 DE OCTUBRE 2206
81	1974	RESD. ARQ. JAIME DAVALOS	SAN IGNACIO 1035
82	1975	RESIDENCIAS BRAWER	CALLE MARIANO ECHEVERRIA LOTE 51 Y FRANCISCO MAUTES
83	1975	MULTIFAMILIARES MUTUAL PICHINCHA. PICHINCHA	CALLE ARMERO-MIRAFLORES
84	1976	PROGRAMA DE VIVIENDA LULUNCQTO	AV. NAPO- LULUNCOTO
85	1976	RESTAURACION HOTEL MAJESTIC	GARCIA MORENO 1130 Y CHILE
86	1976	RESD. SR. HUGO MANTILLA TANZI	C. SEBASTIAN CEDEÑO S/N
87	1976	"CONDOMINIOS EL BATAN"	AV. DE LOS GRANADOS S/N
88	1977	" CONDOMINIOS COLON"	C. JUAN LEON MERA 1414 Y AV. COLON
89	1977	COLEGIO LA CONDAMINE	CALLE JAPON ENTRE PEREIRA E IÑAQUITO
90	1977	CASA DEL MARISCAL SUCRE	VENEZUELA 573 Y SUCRE
91	1977	Edf. ARQUITECTURA Y CONSULTORIA Cia.Ltd	MANUEL LARREA 1130 Y SANTIAGO
92	1977	PALACIO MUNICIPAL	VENEZUELA, ESPEJO Y CHILE
93	1978	EDIF. COFIEC	AV. PATRIA Y AV. AMAZONAS
94	1978	RESD. DEL DR. FERNANDO BUSTAMANTE	CALLE MONTUFAR 408 Y QUITIÑO LIBRE
95	1978	CONJUNTO RESIDENCIAL "LA GRANJA"	CALLE SAN GABRIEL Y AV. AMERICA
96	1978	PALACIO ARZOBISPAL	CALLE CHILE Y VENEZUELA
97	1979	RED. ING. DIEGO PAEZ	JOSE Mº BORRERO Nº 54 Y SOTOMAYOR
98	1979	EDIF. SOCIEDAD DE EDUCACION ESPECIAL REHABILITACION	CALLE MONACO Y JAPON

ANEXO 5A

ACTUALIZACIONES DEL INVENTARIO MEDIANTE RESOLUCIONES DEL CONCEJO METROPOLITANO DE QUITO

RESOLUCIÓN CON NÚMERO 1344 DEL 14 DE JULIO DE 1998

INVENTARIO DE EDIFICACIONES PROTEGIDAS DEL DISTRITO METROPOLITANO DE QUITO

BARRIO	NÚMERO	PARROQUIA	PREDIO	CLAVE CATASTRAL	DIRECCION	OBSERVACIONES
MANUEL LARREA	1	SAN JUAN	658876	1020227009	MANUEL LARREA 314 Y RIOFRIO	CLAVE CATASTRAL ACTUALIZADA
MARISCAL SUCRE	1	MARISCAL SUCRE	64168	1030409012	TAMAYO ESQ. Y ROCA	INVENTARIO LA FLORESTA EN EL CUADRO N°7 CONSTA COMO MARISCAL SUCRE
	2	MARISCAL SUCRE	198561	1040602005	12 DE OCTUBRE 2263 Y CORUÑA N26-15	
	3	MARISCAL SUCRE	98963	1040604001	12 DE OCTUBRE Y GONZALES SUAREZ N27142	
	4	MARISCAL SUCRE	130680	1040606011	FRANCISCO DE ORELLANA 103 E ISABELA CATÓLICA E12-378	
	5	MARISCAL SUCRE	130800	1020404003	AVENIDA TOLEDO S/N	
	6	MARISCAL SUCRE	22184	1020404001	LADRÓN DE GUEVARA 1340 Y ESPAÑA E11-223	
EJE AV. 6 DE DICIEMBRE	1	IÑAQUITO	6697	1060606002	AV. 6 DE DICIEMBRE 2860 Y AV. REPUBLICA	
	2	IÑAQUITO	425316	1070612006	AV. 6 DE DICIEMBRE 2973 Y WHYMPER	
	3	IÑAQUITO	36991	1070610001	GUILLERMO BODERO 102 Y AV. 6 DE DICIEMBRE	
	4	IÑAQUITO	130707	1070616006	AV. 6 DE DICIEMBRE 3131	
	5	IÑAQUITO	180185	1070610009	WYMPER (N31-212)	
	6	IÑAQUITO	44279	1080603022	AV. ELOY ALFARO 1900	
	7	JIPIJAPA	130273	1150714007	AV. 6 DE DICIEMBRE 6289	

ANEXO 5B

ACTUALIZACIONES DEL INVENTARIO MEDIANTE RESOLUCIONES DEL CONCEJO METROPOLITANO DE QUITO

RESOLUCIÓN CON NÚMERO 1344 DEL 14 DE JULIO DE 1998

EDIFICACIONES CON VALOR SIMBÓLICO

NÚMERO	PREDIO	CLAVE CATASTRAL	EDIFICACIÓN	DIRECCION	OBSERVACIONES
1	518300	3000202019	ROCAFUERTE 2059	CASA DE LOS 7 PATIOS	
2	131489	3010104001	ROCAFUERTE Y GUAYAQUIL ESQUINA	CASA GARCIA MORENO	
3	11918	3010104007	MALDONADO 3293	CASA DE EUGENIO ESPEJO	
4	65536	3010106001	MALDONADO 1273 Y ROCAFUERTE	CASA DE LA VIRGEN	
5	132566	3010106019	MALDONADO S/N JUNTO A LA CASA DE LA VIRGEN	CASA DE MEJIA	
6	130510	4000112021	CUENCA 664	CONSERVATORIO DE MUSICA	
7	26694	3000103011	GARCIA MORENO 884	CASA MANUELA CAÑIZARES	
8			FLORES 534	CASA GONZALES SUAREZ	POR ACTUALIZAR DATOS
9	42005	4000123008	CHILE Y BENALCAZAR 741	CASA DE I. VEINTIMILLA	
10	687	4000120008	GARCIA MORENO Y MEJIA	HOTEL PARIS	
11	131543	1000127005	GUAYAQUIL 266 Y MEJIA	CASA DE LOS PRESIDENTES	
12	131900	4000119007	BENALCAZAR 868 Y OLMEDO	CASA DEL TORO	
13	11209	4000107008	GARCIA MORENO 1334	CASA BONILLA	
14	90860	4010125014	OLMEDO 1386	CASA DE LA CHILENA	
15	35726	1040323020	VALDIVIA Y JORGE WASHINGTON	CASA CAMILO PONCE	
16			ROCAFUERTE 1459	CASA DE JUAN LEÓN MERA	POR ACTUALIZAR DATOS
17	88673	1010126004	GARCIA MORENO 2370 Y GALAPAGOS	CASA DE LA PEÑA	
18	65868	4000121003	CHILE ENTRE GARCIA MORENO Y VENEZUELA	CASA DE LOS ALCALDES	
19			CHILE 1323 Y PLAZOLETA DE LA MERCED	CASA LEON LARREA	POR ACTUALIZAR DATOS
20	96680	1000122014	VARGAS Y GALAPAGOS	PASAJE MIRANDA	
	96679	1000123012			
21			CUENCA Y ROCAFUERTE	CASA DE VELASCO IBARRA	POR ACTUALIZAR DATOS

ANEXO 5C

ACTUALIZACIONES DEL INVENTARIO MEDIANTE RESOLUCIONES DEL CONCEJO METROPOLITANO DE QUITO

RESOLUCIÓN CON NÚMERO 1344 DEL 14 DE JULIO DE 1998						
PREMIOS AL ORNATO						
NÚMERO	AÑO	PREDIO	CLAVE CATASTRAL	EDIFICACIÓN	DIRECCION	OBSERVACIONES
1	1913	82451	1000123001	RESIDENCIA DEL SR. VICENTE BACA	GUAYAQUIL Y GALÁPAGOS, ESQ.	
2	1914			RESIDENCIA DR. JORGE CORDOVEZ	CALLE DE LA ROTONDA - SAN BLAS	DERROCADA POR ACTUALIZAR DATOS
3	1915			PASAJE ROYAL	VENEZUELA ENTRE ESPEJO Y SUCRE	DERROCADA POR ACTUALIZAR DATOS
4	1916	15656	3000123011	RESIDENCIA FAMILIA CALISTO	VENEZUELA Y SUCRE	
5	1919	130329	3000114007	CASA DEL BANCO HIPOTECARIO	GARCÍA MORENO Y BOLÍVAR	
6	1920	35688	3000112005	CASA GANGOTENA	BOLÍVAR Y CUENCA	
7	1924	8269	3000115019	BANCO DEL PICHINCHA	VENEZUELA Y ESPEJO	
8	1929	81516	1010113001	HERMANOS CRISTIANOS	CALDAS Y VARGAS	
9	1931	131553	1000207001	RESIDENCIA JOSÉ M. ARTETA (AV. GRAN COLOMBIA Y BRICEÑO	
10	1933	37539	1040319005	RESIDENCIA DR. ALFREDO ALBORNOZ	J. WASHINGTON Y ULIPIANO PÁEZ	
11	1934	84920	3000116031	TEATRO BOLÍVAR	ESPEJO Y GUAYAQUIL	
12	1935	213449	3000105008	INSTITUTO PÉREZ PALLARES	ESPEJO Y GUAYAQUIL	
13	1937	37444	3000105009	RESIDENCIA DE FRANCISCO CHIRIBOGA	GUAYAQUIL Y ESPEJO	
14	1938	73485	1040507009	RESIDENCIA DE JUAN ELIZALDE	AV. 12 DE OCTUBRE	
15	1939	627557	1060516017	RESIDENCIA ÁLVAREZ BARBA	AV. 6 DE DICIEMBRE Y ORELLANA	
16	1940	69886	1040412010	RESIDENCIA GALO PLAZA LASSO	AV. 6 DE DICIEMBRE Y WILSON	
17	1941	4075	1030310006	RESIDENCIA DR. MIGUEL ANDRADE	PLAZA 150	
18	1943	53807	1050302007	RESIDENCIA ALBERTO MENA CAAMAÑO	MERCADILLO Y 10 DE AGOSTO	
19	1945			RESIDENCIA CORONEL CARLOS GUERRERO	REINA VICTORIA Y COLÓN	POR ACTUALIZAR DATOS
20	1946	131134	1000126004	MONTE DE PIEDAD DE LA CAJA DE PENSIONES	OLMEDO Y FLORES	
21	1947	130748	1040430002	EDIFICIO CUERPO DE BOMBEROS	VEINTIMILLA	
22	1948	70736	4000123007	TEATRO PICHINCHA	BENALCÁZAR	
23	1949	22476	1060206001	EDIFICIO DE LA NUNCIATURA	AMERICA Y MERCADILLO	
24	1950	36991	1070610001	RESIDENCIA LORENZO TOUS	PASAJE BODERO Y AV. 6 DE DICIEMBRE	
25	1951	82037	1040513001	RESIDENCIA CARLOS KHON KAGAN	LIZARDO GARCÍA	
26	1952	44459	1030403003	RESIDENCIA EMILIO ISAÍAS	ROBLES Y PLAZA	
27	1953	HN/D	1000126003	EDIFICIO CAJA DE PENSIONES	FLORES	
28	1954	437659	4000108005	EDIFICIO CIA. DE SEGUROS SUDAMÉRICA	VENEZUELA Y MEJÍA	
29	1955	547561	3000113003	HOGAR JAVIER	GARCÍA MORENO	
30		58880	1040508005	RESIDENCIA MUNIR RAMADAN	AV. 12 DE OCTUBRE Y GRAL. SALAZAR	
31		568289	1010214009	EDIF. DE LA SUPERINTENDENCIA DE BANCOS	AV. 10 DE AGOSTO	
32	1956	83449	3000103010	PASAJE AMADOR	GARCÍA MORENO	
33				RESIDENCIA DE GUSTAVO DIEZ	AV. 12 DE OCTUBRE	POR ACTUALIZAR DATOS
34		52347	1030413007	RESIDENCIA CAP. RENÉ CUEVA	CARRIÓN Y TAMAYO	
35		81501	1040302004	EDIFICIO GÜITIG	AV. 10 DE AGOSTO	
36		87179	1080604016	RESIDENCIA ENRIQUE GANGOTENA	AV. 6 DE DICIEMBRE Y BOSMEDIANO	
37	1957	127256	1250319002	EDIFICIO HOSPITAL DE LA LIGA ANTITUBERCULOSA ECUATORIANA	ANGEL LUDEÑA	
38				RESIDENCIA ARQ. AGUSTÍN PATIÑO	EL INCA Y F. IZAZAGA	POR ACTUALIZAR DATOS
39		131179	3000123009	EDIFICIO SIMÓN BOLÍVAR	BOLÍVAR Y VENEZUELA	
40	1958	764400	1140406001	EDIFICIO QUITO TENNIS Y GOLF CLUB	BRASIL Y DARWIN	
41				RESIDENCIA DE CARLOS BUSTAMANTE	MERCADILLO Y VERSALLES	POR ACTUALIZAR DATOS
42				FACULTAD DE CC ECONÓMICAS - UCE	CDLA. UNIVERSITARIA	POR ACTUALIZAR DATOS
43		133182	1000301001	FACULTAD DE CC MÉDICAS - UCE	IQUIQUE Y SODIRO	
44	1959	187260	1090301001	EDIFICIO COLEGIO SAN GABRIEL	AV. AMÉRICA	
45				RESIDENCIA FRANCISCO NARVÁEZ	AV. CORUÑA	POR ACTUALIZAR DATOS
46				RESIDENCIA FRANCISCO CISNEROS	PAUL RIVET	POR ACTUALIZAR DATOS
47		215002	1010302001	PALACIO LEGISLATIVO	AV. GRAN COLOMBIA Y PIEDRAHITA	
48	1960	131135	1030224001	EDIFICIO MATRIZ DE LA CAJA DEL SEGURO	AV. 10 DE AGOSTO Y BOGOTÁ	
49				RESIDENCIA NICOLÁS INTRIAGO	VERSALLES	POR ACTUALIZAR DATOS
50				CLÍNICA SAN FRANCISCO	AV. 6 DE DICIEMBRE Y CORDERO	POR ACTUALIZAR DATOS
51	1962	132562	3010109003	SEGUNDO TRAMO DEL LICEO FERNÁNDEZ MADRID	CALLE ROCAFUERTE - LA LOMA	
52	1963			EDIFICIO LUIS FELIPE BORJA	CALLE LUIS FELIPE BORJA	POR ACTUALIZAR DATOS
53		427411	3000103004	EDIFICIO BANCO DE PRÉSTAMOS	VENEZUELA ENTRE ESPEJO Y SUCRE	
54	1965	89505	1130401003	RESIDENCIA SR. JOSÉ VALLEJO	CALLE J DE LA CUEVA Y AV. BRASIL Oe4-95	
55		82501	1060612002	RESIDENCIA SR. ALFREDO LEÓN	GONNESSIAT Y GÓMEZ	
56		59124	1050702003	RESIDENCIA SR. KURT MULLER	CALLE EL CALVARIO - GUÁPULO	
57	1966	4842	1040505003	RESIDENCIA SR. JORGE ANHALZER	AV. COLÓN Y CAAMAÑO	
58		94376	1070604019	RESIDENCIA ARQ. OVIDIO WAPPENSTEIN	CALLE GUILLERMO REISS N32-86	
59	1967	1353994	1090608008	RESIDENCIA SR. MANUEL CALISTO	BATÁN Y ELOY ALFARO	EXCLUIDO
60				RESIDENCIA ARQ. GALO CARVAJAL	7MA TRANSVERSAL DE LA GASCA Y LIZARZABURU	POR ACTUALIZAR DATOS
61	1968			RESIDENCIA FAUSTO FERNÁNDEZ	BELLO HORIZONTE Y AV. 6 DE DICIEMBRE	POR ACTUALIZAR DATOS
62		8889	1050513004	RESIDENCIA ARQ. MILTON BARRAGÁN	CALLE COLINA Y J. GUERRERO	
63		214930	1010213001	EDIFICIO BANCO CENTRAL	AV. 10 DE AGOSTO Y BRICEÑO	
64		138210	1160409004	EDIFICIO LABORATORIOS LIFE	CALLE ZUMACO	
65		74983	1050516003	RESIDENCIA SRA. GARY RADES	CALLE YANEZ PINZÓN	
66		317694	1070604002	RESIDENCIA SR. MARCELO SALAZAR	CALLE GUILLERMO REISS N32-110	
67	1969	365	1040113001	CONJUNTO FAMILIAR (APARTAMENTOS PICHINCHA)	CALLE SANTA ROSA Oe6-68 - MIRAFLORES	
68		70791	1020207007	EDIFICIO BANCO HOLANDES UNIDO	AV. 10 DE AGOSTO Y BUENOS AIRES	
69		11500	1030613002;	RESIDENCIA SRA. ENRIQUETA VDA. DE BANDERAS	AV. JULIO ZALDUMBIDE Y RUBIO DE ARÉVALO	
70		42700	1130302014	RESIDENCIA LIC. RAÚL HURTADO	DIGUJA Oe4-511 Y GREGORIO BOBADILLA	
71	1970	3702400	1070604015	RESIDENCIA ARQ. MARIO ARIAS SALAZAR	CALLE GUILLERMO REISS	
72		1293044	1100607009	MULTIFAMILIARES SR. JOSÉ DASSÚN	AV. 6 DE DICIEMBRE Y EL BATÁN	EXCLUIDO
73		45729	1130310003	RESIDENCIA ARQ. FERNANDO JARAMILLO	CALLE DIGUJA	
74	1971	36940	1030614001	RESIDENCIA SRA. ARACELI GILBERT	URB. CELIA ZALDUMBIDE - LOTE 5	
75	1971	65186	10404-19-003	EDIF. MULTIFAMILIARES SR. JUAN ABE PACHANO	CALLE PINTO ENTRE JUAN LEÓN MERA Y REINA VICTORIA	
76		44279	10806-03-022	ALIANZA FRANCESA	AV. ELOY ALFARO	
77	1972			RESIDENCIA ARQ. RAFAEL VÉLEZ CALISTO Y SRA. ROSA DE DONOSO	ISLA FERNANDINA	POR ACTUALIZAR DATOS
78		46894	1080705030	RESIDENCIA ING. TOMAS KOHN	CALLE J. CARBO - URB ARROYO DELGADO	POR ACTUALIZAR DATOS

ACTUALIZACIONES DEL INVENTARIO MEDIANTE RESOLUCIONES DEL CONCEJO METROPOLITANO DE QUITO

RESOLUCIÓN CON NÚMERO 1344 DEL 14 DE JULIO DE 1998						
PREMIOS AL ORNATO						
NÚMERO	AÑO	PREDIO	CLAVE CATASTRAL	EDIFICACIÓN	DIRECCION	OBSERVACIONES
79	1973	44968	1140401015	RESIDENCIA ARQ. RAMIRO JÁCOME	CALLE ASKUNAGA Y AV BRASIL	
80	1974	4620	1040613022	CONDOMINIO ARTIGAS	PLZA ARTIGAS Y AV 12 DE OCTUBRE	
81		27102	1050605013	RESIDENCIA ARQ. JAIME DÁVALOS	SAN IGNACIO 1035	
82	1975	11523	1150403028	RESIDENCIAS BRAWER	CALLE MARIANO ECHEVERRÍA Y FRANC. NATES	
83		352	1040114001	MULTIFAMILIARES MUTUALISTA PICHINCHA	CALLE ARMERO Y SANTA ROSA	
84	1976	61047	4000121004	PROGRAMA DE VIVIENDA LULUNCOTO	AV. NAPO-LULUNCOTO	POR ACTUALIZAR DATOS
85				RESTAURACIÓN HOTEL MAJESTIC	GARCÍA MORENO Y CHILE	
86				RESIDENCIA SR. HUGO MANTILLA TANZI	CALLE SEBASTIÁN CEDEÑO	POR ACTUALIZAR DATOS
87				CONDOMINIOS EL BATÁN	AV. DE LOS GRANADOS	POR ACTUALIZAR DATOS
88	1977	20627	1050422007	CONDOMINIOS COLÓN	JUAN LEÓN MERA Y AV. COLÓN	
89		186116	1130609021	COLEGIO LA CONDAMINE	JAPÓN ENTRE PEREIRA E ÑAQUITO	
90	1977	131318	3000114001	CASA DEL MARISCAL SUCRE	VENEZUELA Y SUCRE	
91		6280	1030208010	EDF. ARQUITECTURA Y CONSULTORÍA CIA. LTDA.	MANUEL LARREA Y SANTIAGO	
92		213439	3000104001	PALACIO MUNICIPAL	VENEZUELA, ESPEJO Y CHILE	
93	1978	8827	1030314006	EDIFICIO COFIEC	AV. PATRIA Y AMAZONAS	
94		12522	1090703065	RESIDENCIA DEL DR. FERNANDO BUSTAMANTE	CALLE MONTÚFAR Y QUITEÑO LIBRE	EXCLUIDO
95			1090313006	CONJUNTO RESIDENCIAL "LA GRANJA"	CALLE SAN GABRIEL Y AV. AMÉRICA	POR ACTUALIZAR DATOS
96	1978	130465	4000121002	PALACIO ARZOBISPAL	CALLE CHILE Y VENEZUELA	
97		65694	1090802014	RESIDENCIA ING. DIEGO PÁEZ	JOSÉ MA. BORRERO E17-222 Y SOTOMAYOR	
98	1979	96974	1120602020	EDIF. SOCIEDAD DE EDUCACIÓN ESPECIAL Y REHABILITACIÓN A.B.E.I.	CALLE MÓNACO E6-65 Y JAPÓN	
99	1982	138688	1120516004	EDIFICIO COMANDATO	AV. 10 DE AGOSTO 5282	
100		138251	1220406004	CONJUNTO RES. SR. CARLOS MOSQUERA	AV. LA PRENSA 3337 C. JORGE PIEDRA	
101	1983	137998	1100602005	EDIFICIO FINLANDIA II	CALLE FINLANDIA N35-36 Y SUECIA	
102		687527	1031602004	CENTRO LATINRECO	VIA INTEROCÉANICA (FRENTE A URB. LA PRIMAVERA)	
103	1984	139221	1070607001	EDIFICIO CORUÑA	JACINTO BEJARANO 182 Y AV. LA CORUÑA	
104	1986	3704468	1120604001	EDIF. MAGALLANES DEL BANCO DEL PACÍFICO	AV. DE LOS ESTADIOS Y AV. DE LOS SHYRIS	
105	1989	183278	1100503005	EDIFICIO MATRIZ BANCO POPULAR	AV. AMAZONAS Y ARIAS	
106	1990	51522	1140303025	EDIF. DE APARTAMENTOS LAS TERRAZAS	HIDALGO DE PINTO 170 Y ALCABALAS	
107		25405	1060309023	EDIFICIO CORMA	AV. COLÓN 1794 Y AV. 10 DE AGOSTO	
108	1991	1336971	1150307017	EDIFICIO SARAVA	JAMES COLNET S/N - EL BOSQUE N41-62	
109		221585	1130515002	EDIFICIO BANCO HOLANDÉS UNIDO	AV. AMAZONAS N38-70	
110	1992	30847	1070605012	EDIFICIO APARTAMENTOS LAS PEÑAS	CALLE MANUEL BARRETO N32-325	
111		7060	1070502024	EDIFICIO FORUM 300	AV. REPÚBLICA 366	
112	1995	74180	2000115010	MUSEO ARCHIVO DE ARQUITECTURA CAE	JUNÍN Y JUAN JIMÉNEZ, ESQ.	
113	1996	526038	1130502008	EDIFICIO TIVOLI	CALLE AYORA 740 Y GUERRERO - ÑAQUITO	
114		209385	1150801001	CAPILLA CATÓLICA ALEMANA SAN MIGUEL	AV. ELOY ALFARO Y RIO COCA - EL BATÁN	
115	1997	569090	3080313009	CIUDAD COMERCIAL EL RECREO	AV. PEDRO VICENTE MALDONADO Y AV. CARLOS DE LA TORRE	

ANEXO 6

- RESOLUCIÓN CON OFICIOS NÚMERO 2085, 2086 Y 2087 DEL 12 DE OCTUBRE DE 1999 DEL CONCEJO METROPOLITANO DE QUITO
- CUADRO DE IDENTIFICACIÓN DEL PREDIO ACTUALIZADO DEL INMUEBLE QUE SE ESTABLECE EN LA RESOLUCIÓN

Concejo Metropolitano de Quito



12 OCT. 1999

Señores

DIRECTOR GENERAL DE PLANIFICACIÓN 2085

DIRECTORA DEL FONDO DE SALVAMENTO 2086

DIRECTORA DEL HOSPITAL DERMATOLÓGICO 2087
GONZALO GONZALEZ

Presente

De mi consideración:

El Concejo Metropolitano de Quito, en sesión pública ordinaria realizada el 7 de octubre de 1999, al considerar el Informe IC-99-434 de la Comisión de Areas Históricas y de conformidad con el Art. II.6 de la Ordenanza Sustitutiva de la Reglamentación Metropolitana de Quito, resolvió autorizar la inclusión en el Inventario de Edificaciones Protegidas, al Hospital Dermatológico Gonzalo González, ubicado en las calles Pablo Guevara y Antonio Sierra, sector Vicentina Baja, en razón de que sus líneas arquitectónicas rememoran los primeros años del ferrocarril y por ende de aquella época.

Resolución que pongo en su conocimiento para los fines consiguientes.

Atentamente,

Lcdo. Gustayo Saltos Saltos
**SECRETARIO GENERAL DEL CONCEJO
METROPOLITANO DE QUITO**

Anexo: copia del Informe IC-99-434
CST.

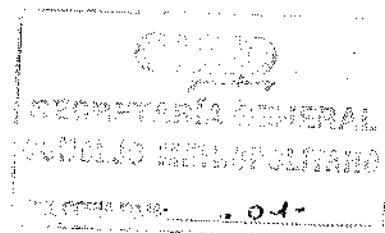



0000016

Informe No. IC-99-434

Informe de la Comisión de Áreas Históricas

Materia del Informe: Inclusión en el Inventario Selectivo de Edificaciones el Hospital Dermatológico Gonzalo González, ubicada en las calles Pablo Guevara Antonio Sierra, sector Vicentina Baja.

Aprobado: *[Handwritten signature]* 991007.

Señor Alcalde:

La Comisión de Áreas Históricas, en sesión realizada el 13 de septiembre de 1999, resolvió emitir **Dictamen Favorable**, para que el Concejo Metropolitano, de acuerdo a lo que dispone el Art. II.6 de la Ordenanza Substitutiva de la Reglamentación Metropolitana de Quito, **Autorice** la inclusión en el Inventario de Edificaciones Protegidas al **Hospital Dermatológico Gonzalo González**, ubicada en las calles Pablo Guevara y Antonio Sierra, sector Vicentina Baja, en razón de que sus líneas arquitectónicas rememoran los primeros años del ferrocarril y por ende de aquella época.

Atentamente,

[Handwritten signature of Gladys Calderón Banderas]

Sra. Gladys Calderón Banderas
Presidenta de la Comisión

[Handwritten signature of Rosario Uferras Miranda]

Lcda. Rosario Uferras Miranda,

[Handwritten signature of Sr. Humberto Jácome Harb]

Sr. Humberto Jácome Harb.

Quito, septiembre 15 de 1999
Adjunto documentación
SPV.

SECRETARÍA GENERAL CONCEJO METROPOLITANO QUITO	CERTIFICO QUE El documento que antecede en fojas es una copia del documento que reposa bajo la custodia de esta Secretaría.
	FIRMA AUTORIZADA <i>[Handwritten signature]</i> 28 FEB 2020 Quito,

QUITO SECRETARÍA GENERAL
CONCEJO METROPOLITANO
ESTA SECRETARÍA GENERAL DEL CONCEJO NO SE
RESPONSABILIZA POR EL USO DOLOSO O FRAUDULENTO
QUE SE PUEDA HACER DE LOS DOCUMENTOS CERTIFICADO.

ANEXO 6

ACTUALIZACIONES DEL INVENTARIO MEDIANTE RESOLUCIONES DEL CONCEJO METROPOLITANO DE QUITO

RESOLUCIÓN CON OFICIOS NÚMERO 2085, 2086 Y 2087 DEL 12 DE OCTUBRE DE 1999

NÚMERO	PARROQUIA	PREDIO	CLAVE CATASTRAL	DIRECCION	OBSERVACIONES
1	ITCHIMBIA	219637	1000530001	PABLO GUEVARA Y ANTONIO SIERRA	HOSPITAL DERMATOLOGICO GONZALO GONZALES

ANEXO 7

- RESOLUCIÓN CON OFICIOS NÚMERO 3913 Y 3914 DEL 12 DE NOVIEMBRE DEL 2002 DEL CONCEJO METROPOLITANO DE QUITO
- CUADRO DE IDENTIFICACIÓN DEL PREDIO ACTUALIZADO DEL INMUEBLE QUE SE ESTABLECE EN LA RESOLUCIÓN



Concejo Metropolitano de Quito

SECRETARIA GENERAL

12 NOV 2002

Señores

DIRECTOR METROPOLITANO DE TERRITORIO Y VIVIENDA 5913

DIRECTOR NACIONAL DEL INSTITUTO NACIONAL DE PATRIMONIO CULTURAL 5914

Presente

De mi consideración:

El Concejo Metropolitano de Quito en sesión pública ordinaria realizada el 31 de octubre del 2002, al considerar el informe Nro. **IC-2002-388** de la Comisión de Areas Históricas, resolvió la inclusión del Inventario de Arquitectura Funeraria del Cementerio de "San Diego", constante en 56 fichas de componentes arquitectónicos y escultóricos de valor compositivo, morfológico y de significación histórica, en el Inventario de Edificaciones Patrimoniales del Distrito Metropolitano de Quito.

Además, se notificará al Director Nacional del Instituto Nacional de Patrimonio Cultural, para que de acuerdo con lo que establece el Art. 9 del Reglamento a la Ley de Patrimonio Cultural, solicite al Ministerio de Educación, Cultura y Deportes la Declaración del Cementerio de San Diego como bien perteneciente al Patrimonio Cultural de la Nación, mediante Acuerdo Ministerial.

Resolución que pongo en su conocimiento para los fines pertinentes.

Atentamente,

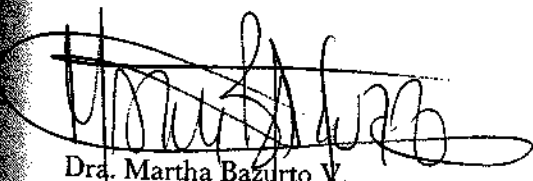
Dra. Martha Bazurto V..
SECRETARIA GENERAL DEL CONCEJO METROPOLITANO DE QUITO (E)

Anexo: Copia del Informe **IC-2002-388**

XAS.

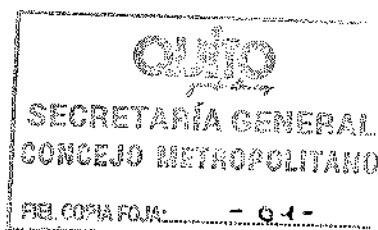

90



COMISIÓN DE COMISIONES

INFORME N° IC-2002-388

INFORME DE LA COMISIÓN DE ÁREAS HISTÓRICAS

INVENTARIO DE ARQUITECTURA FUNERARIA DEL CEMENTERIO DE "SAN DIEGO".

APROBADO: X 2002-10-31

NEGADO:

OBSERVACIONES:

REGRESA:

SEÑOR ALCALDE:

La Comisión de Áreas Históricas, en sesión efectuada el 25 de octubre del 2002, acogió el informe N° 1502 de 14 de octubre del año en curso de la Subcomisión Técnica y luego de la revisión del Inventario de Arquitectura Funeraria del Cementerio de "San Diego", que consta de 56 fichas de componentes arquitectónicos y escultóricos de valor compositivo, morfológico y de significación histórica, resuelve emitir **Dictamen Favorable**, para que el Concejo Metropolitano de Quito apruebe la inclusión de este documento en el Inventario de Edificaciones Patrimoniales del Distrito Metropolitano de Quito. Con la resolución del Concejo también se ratificará la solicitud de la Comisión de Áreas Históricas al Director Nacional del Instituto Nacional de Patrimonio Cultural (INPC) para que, de acuerdo con lo que establece el artículo 9 del Reglamento a la Ley de Patrimonio Cultural, solicite al Ministerio de Educación, Cultura y Deportes la **Declaración del Cementerio de San Diego** como bien perteneciente al Patrimonio Cultural de la Nación, mediante Acuerdo Ministerial.

Atentamente,

Sr. Humberto Jácome Harb
PRESIDENTE DE LA COMISIÓN

Sr. Alfonso Laso Bermeo

Wilma Andrade de Morales,
Quito, octubre 25 del 2002
Adjunto una carpeta con documentación

SECRETARÍA GENERAL
CONCEJO METROPOLITANO
FIEL COPIA FOLIO: - 02 -



COMISIÓN DE COMISIONES

1502

24 OCT. 2002

Señor
Humberto Jácome Harb
**PRESIDENTE DE LA COMISIÓN
DE ÁREAS HISTÓRICAS**
Presente

De mi consideración:

La Subcomisión Técnica de Áreas Históricas, en sesión efectuada el 14 de octubre de 2002, luego de la revisión del **Inventario de Arquitectura Funeraria del Cementerio de "San Diego"** que consta de 56 fichas de componentes arquitectónicos y escultóricos de valor compositivo, morfológico y de significación histórica, recomienda a la Comisión de Áreas Históricas la **Aprobación** del mismo con la observación de que se agregue la valoración y el plano del Conjunto del Cementerio.

Atentamente,

Arq. Colón Cifuentes
**PRESIDENTE DE LA
SUBCOMISIÓN TÉCNICA**

SPV.

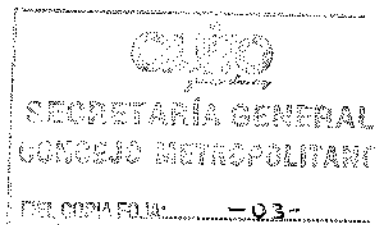

MUNICIPIO DEL DISTRITO METROPOLITANO DE QUITO
DIRECCIÓN METROPOLITANA DE TERRITORIO Y VIVIENDA

004676

OFICIO No. :
FECHA :

04 OCT 2002

Señor Concejal
Humberto Jácome
PRESIDENTE DE LA COMISIÓN DE ÁREAS HISTÓRICAS
Presente. -

Señor Presidente:

La Dirección Metropolitana de Territorio y Vivienda, presenta a usted el INVENTARIO DE ARQUITECTURA FUNERARIA DEL CEMENTERIO DE SAN DIEGO, con el propósito de que sea aprobado en primera instancia por parte de la Comisión de Áreas Históricas, para que luego pase a consideración del Concejo Metropolitano de Quito para su aprobación final.

Este Inventario forma parte del conjunto de Inventarios de Arquitectura y de Edificaciones Protegidas de valor histórico cultural del Distrito Metropolitano de Quito, en cumplimiento a lo que establece el Art. II.6 del Código Municipal vigente.

Atentamente,

Arq. Diego Carrión
DIRECTOR METROPOLITANO DE TERRITORIO Y VIVIENDA

SECRETARÍA GENERAL CONCEJO METROPOLITANO QUITO Quito, 28 FEB 2002	CERTIFICO QUE El documento que antecede en <u>-04-</u> fojas es fiel copia del documento que reposa bajo la custodia de esta Secretaría.
	 FIRMA AUTORIZADA Quito, 28 FEB 2002



SECRETARIA DE COMISIONES

Recibido 25 OCT. 2002

Hora 10:00

Firma

QUITO SECRETARÍA GENERAL
CONCEJO METROPOLITANO

ESTA SECRETARÍA GENERAL DEL CONCEJO NO SE RESPONSABILIZA POR EL USO DOLOSO O FRAUDULENTO QUE SE PUEDA HACER DE LOS DOCUMENTOS CERTIFICADO.

87

ANEXO 7

ACTUALIZACIONES DEL INVENTARIO MEDIANTE RESOLUCIONES DEL CONCEJO METROPOLITANO DE QUITO

RESOLUCIÓN CON OFICIOS NÚMERO 3913 Y 3914 DEL 12 DE NOVIEMBRE DEL 2002

NÚMERO	PARROQUIA	PREDIO	CLAVE CATASTRAL	DIRECCION	OBSERVACIONES
1	CENTRO HISTÓRICO	804406	3010328003	MARISCAL SUCRE, FRANCISCO FARFAN, CHIMBORAZO	CEMENTERIO DE SAN DIEGO

ANEXO 8

- RESOLUCIÓN 3188 DEL 22 DE SEPTIEMBRE DE 2005 DEL CONCEJO METROPOLITANO DE QUITO
- CUADRO DE EXCUSIÓN DEL PREDIO N°1293044 DEL INVENTARIO DE PREMIOS AL ORNATO



Concejo Metropolitano de Quito

SECRETARÍA GENERAL

3188
22 SEP 2005

Señores

- PROCURADURÍA METROPOLITANA
- REGISTRADOR DE LA PROPIEDAD
- COORDINACIÓN TERRITORIAL
- DIRECCIÓN METROPOLITANA DE PLANIFICACIÓN TERRITORIAL
- DIRECCIÓN DE AVALÚOS Y CATASTROS
- UNIDAD DE GESTIÓN DE PROPIEDAD INMUEBLE MUNICIPAL
- ADMINISTRACIÓN ZONAL NORTE
- SR. CARLOS DASSUM ANDRADE
- SR. ROBERTO DASSUM ANDRADE
- SR. JORGE MONTALVO BUSTAMANTE

Presente

De mi consideración:

El Concejo Metropolitano de Quito, en sesión pública ordinaria realizada el jueves 15 de septiembre del 2005, al considerar el Informe No. **IC-2005-463** de la Comisión de Áreas Históricas, de conformidad con el Art. IV (11) de la Ordenanza Metropolitana No. 104, reformatoria al Código Municipal, **resolvió** autorizar la no inclusión definitiva en el Inventario de Patrimonio Edificado del Distrito Metropolitano de Quito, a tres inmuebles de propiedad de los señores **CARLOS DASSUM ANDRADE, ROBERTO DASSUM ANDRADE Y JORGE MONTALVO BUSTAMANTE**, respectivamente, los mismos que conforman el **CONJUNTO HABITACIONAL DASSUM**, ubicado en la Av. 6 de Diciembre, entre las Calles El Batán y Checoslovaquia, que obtuvo el Premio al Ornato "Ciudad de Quito" en el año 1970.

Con la presente Resolución del Concejo Metropolitano, comuníquese a los interesados, al señor Procurador Metropolitano para la continuación de los trámites de ley, y al señor Registrador de la Propiedad para que sienta la razón respectiva.

Atentamente,

Dra. María Belén Rocha Díaz
**SECRETARÍA GENERAL DEL
 CONCEJO METROPOLITANO DE QUITO**

Adjunto: Copia del Informe No. IC-2005-463
 PAP.

SECRETARÍA GENERAL
 CONCEJO METROPOLITANO
 DEL COPIA FOLIA: - 01 -

Secretaría (70)



Concejo Metropolitano de Quito

SECRETARIA DE COMISIONES

SECRETARÍA GENERAL CONCEJO METROPOLITANO QUITO <small>capital del Ecuador</small>	CERTIFICO QUE El documento que antecede en - 02 - fojas es fotocopia del documento que reposa bajo la custodia de esta Secretaría.
 FIRMA AUTORIZADA 28 FEB 2020 Quito.....

Informe N° IC-2005-463

Informe de la Comisión de Áreas Históricas.

Conjunto Residencial Dassum.

Aprobado: 2005-09-15.....

Negado:

Regresa:

Observaciones:

Señor Alcalde:

QUITO SECRETARÍA GENERAL
CONCEJO METROPOLITANO
 ESTA SECRETARÍA GENERAL DEL CONCEJO NO SE
 RESPONSABILIZA POR EL USO DOLOSO O FRAUDULENTO
 QUE SE PUEDA HACER DE LOS DOCUMENTOS CERTIFICADO.

La Comisión de Áreas Históricas, en sesión efectuada el 22 de agosto de 2005, avocó conocimiento de la comunicación suscrita por los señores Carlos y Roberto Dassum Andrade y Jorge Montalvo Bustamante, propietarios de tres inmuebles que conforman el **CONJUNTO RESIDENCIAL DASSUM**, ubicado en el sector del Batán, quienes desean conseguir de la Municipalidad del Distrito Metropolitano de Quito, la desafectación de los inmuebles antes indicados ; esto es, que no integren definitivamente al Inventario de Patrimonio Edificado del Distrito Metropolitano de Quito.

Analizada la documentación y acogiendo en todas sus partes los informes Nros. 02408 de agosto 18 de 2005 de la Dirección Metropolitana de Planificación Territorial y 1827 de agosto 22 de 2005 de la Subcomisión Técnica de Áreas Históricas, la Comisión resolvió emitir **DICTAMEN FAVORABLE** a la no inclusión definitiva en el Inventario Selectivo en razón de que los inmuebles de acuerdo a las características actuales, de adaptación a usos destinados a oficinas administrativas y almacenes comerciales desde hace más de 20 años, por la misma vocación del sector, han distorsionado su calidad espacial interna que como viviendas han tenido originalmente, quedando únicamente las características de volumetría exterior en un entorno de arquitectura reciente con morfología muy heterogénea, por lo que solicita al Concejo Metropolitano de Quito, **AUTORICE** la no inclusión definitiva en el Inventario .

Atentamente,

 Atq. Fernando Carrion Mena
PRESIDENTE DE LA COMISIÓN

Dr. Gonzalo Ortiz Crespo
 Quito, agosto 23 de 2005
 Adjunto una carpeta con documentación original constante en 64 fojas útiles.

Dr. Augusto Barrera Guarderas

26 AGO 2005
 WB 15:55

ANEXO 8

ACTUALIZACIONES DEL INVENTARIO MEDIANTE RESOLUCIONES DEL CONCEJO METROPOLITANO DE QUITO

RESOLUCIÓN 3188 DEL 22 DE SEPTIEMBRE DE 2005

NÚMERO	AÑO	PREDIO	CLAVE CATASTRAL	EDIFICACIÓN	DIRECCION	OBSERVACIONES
1	1970	1293044	1100607009	MULTIFAMILIARES SR. JOSÉ DASSÚN	AV 6 DE DICIEMBRE Y EL BATÁN	EXCLUIDO EN EL ANEXO 5C CONSTA CON NÚMERO 72

ANEXO 9

- RESOLUCIÓN 391 DEL 09 DE FEBRERO DE 2006 DEL CONCEJO METROPOLITANO DE QUITO
- CUADRO DE EXCUSIÓN DEL PREDIO N°18117 DEL INVENTARIO DE PREMIOS AL ORNATO



Concejo Metropolitano de Quito

SECRETARIA GENERAL

0391

Señores

9 FEB 2006

DIRECTOR METROPOLITANO DE PLANIFICACIÓN TERRITORIAL

ADMINISTRADOR DE LA ZONA NORTE

DIRECTOR DE AVALÚOS Y CATASTROS

CÓNYUGES ADELINA CEVALLOS CANAVACIOL Y MANUEL CALISTO

Presente

De mi consideración:

El Concejo Metropolitano de Quito en sesión pública ordinaria realizada el jueves 2 de febrero del 2006, al considerar el Informe No. **IC-2006-026** de la Comisión de Áreas Históricas, de conformidad con la Ordenanza Metropolitana No. 104, **resolvió** excluir definitivamente del Inventario del Patrimonio Edificado del Distrito, el inmueble de propiedad de los cónyuges **ADELINA CEVALLOS CANAVACIOL Y MANUEL CALISTO**, ubicado en la Calle El Batán No. 235 y Eloy Alfaro, predio No. 18117, clave catastral 10906-08-008, el mismo que en el año de 1967 obtuvo el Premio al Ornato, por lo tanto dicha propiedad queda desafectada de esta calificación.

Se aclara que este procedimiento es exclusivo para los Premios al Ornato, por tratarse de una permanencia transitoria como edificaciones protegidas, más no es aplicable para las edificaciones que por un proceso de catalogación integran el Inventario Patrimonial del Distrito Metropolitano.

Resolución que comunico para los fines pertinentes.

Atentamente,

Dra. María Belén Rocha Díaz
**SECRETARIA GENERAL DEL
 CONCEJO METROPOLITANO**

Anexo: Copia del Informe IC-2006-026
 CST.

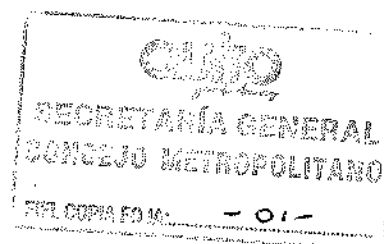



Concejo Metropolitano de Quito

SECRETARIA GENERAL

INFORME N° IC-2006-026

INFORME DE LA COMISIÓN ÁREAS HISTÓRICAS

SRA. ADELA CEVALLOS DE CALISTO.

APROBADO: *X* 2006-II-2

NEGADO:

OBSERVACIONES:

SEÑOR ALCALDE:



QUITO SECRETARÍA GENERAL
CONCEJO METROPOLITANO
 ESTA SECRETARÍA GENERAL DEL CONCEJO NO SE RESPONSABILIZA POR EL USO DOLOSO O FRAUDULENTO QUE SE PUEDA HACER DE LOS DOCUMENTOS CERTIFICADO.

La Comisión de Áreas Históricas, en sesión efectuada el 16 de enero de 2006, avocó conocimiento de los informes Nros. 000181 de enero 12 de 2006 de la Dirección Metropolitana de Planificación Territorial y 000117 de 16 de enero de 2006, de la Subcomisión Técnica de Áreas Históricas, relacionados con la petición presentada por la **SRA. ADELA CEVALLOS DE CALISTO**, propietaria del inmueble ubicado en la calle El Batán, N° 235, la misma que en el año de 1967 obtuvo el Premio al Omato.

Estudiado el expediente, la Comisión resolvió acoger en todas sus partes los informes señalados en el primer párrafo por lo que emite **DICTAMEN FAVORABLE**, para que el Concejo Metropolitano de Quito, **AUTORICE** la no incorporación definitivamente al Inventario del Patrimonio Edificado del Distrito y por lo tanto quede desafectada de esta calificación en el respectivo Informe de Regulación Urbana, aclarándose que este es un procedimiento exclusivo para los premios al Omato por tratarse de una permanencia transitoria como edificaciones protegidas, más no es aplicable para las edificaciones que por un proceso de catalogación integran el Inventario Patrimonial del Distrito Metropolitano, para lo cual se ha tomado en consideración lo que señala al Ordenanza Metropolitana 104.

Atentamente,

[Firma]
 Fernando Carrón Mena
PRÉSIDENTE

[Firma]
 Gonzalo Ortiz Crespo

Quito, 16 de enero de 2006

Adjunto una carpeta con documentación original constante en 43 fojas útiles.
 SPV.

[Firma]
 Augusto Barrera Guarderas

ANEXO 9

ACTUALIZACIONES DEL INVENTARIO MEDIANTE RESOLUCIONES DEL CONCEJO METROPOLITANO DE QUITO

RESOLUCIÓN 391 DEL 09 DE FEBRERO DE 2006						
NÚMERO	AÑO	PREDIO	CLAVE CATASTRAL	EDIFICACIÓN	DIRECCION	OBSERVACIONES
1	1967	18117	1090608008	RESIDENCIA SR. MANUEL CALISTO	BATÁN Y ELOY ALFARO	EXCLUIDO EN EL ANEXO 5C CONSTA CON NÚMERO 59

ANEXO 10

- RESOLUCIÓN 682 DEL 09 DE MARZO DE 2006 DEL CONCEJO METROPOLITANO DE QUITO
- CUADRO DE EXCUSIÓN DEL PREDIO N°12522 DEL INVENTARIO DE PREMIOS AL ORNATO



SECRETARIA GENERAL

Concejo Metropolitano de Quito

0682

09 MAR 2006

Señores

- > COORDINADOR TERRITORIAL
- > DIRECTOR METROPOLITANO DE PLANIFICACIÓN TERRITORIAL
- > ADMINISTRACIÓN ZONA NORTE
- > DR. FERNANDO BUSTAMANTE RIOFRÍO Y ESPOSA

Presente

De mi consideración:

El Concejo Metropolitano de Quito en sesión pública ordinaria realizada, el jueves 2 de marzo del 2006, al considerar el Informe No. IC-2006-083 de la Comisión de Áreas Históricas, de conformidad con la Ordenanza Metropolitana No. 104 y sus reformas, **resolvió** la no incorporación definitiva al Inventario del Patrimonio Edificado, y por lo tanto queda desafectada de esta calificación, la casa ubicada en la calle Calos Montúfar Nos. 408 y 413, predio 12522, clave catastral 10907-03-065, que obtuvo el Premio al Ornato Ciudad de Quito en el año 1978, considerando que la urbanización Arroyo Delgado, donde se localiza esta casa unifamiliar, ha modificado su tendencia originaria, dejando de ser un sector donde básicamente se erigían residencias bajas con entornos ajardinados y riqueza visual desde y hacia estos inmuebles, convirtiéndose en uno de grandes edificios, lo cual generó inclusive algunas quejas legales de antiguos residentes, sobre todo por los proyectos de edificios de departamentos como el caso de la construcción del proyecto "Quiteño Libre", que en estos recientes años marcaron otra tendencia de uso y ocupación del suelo en este sector, perdiendo estas edificaciones residenciales, en este nuevo contexto, las características más importantes de su relación arquitectónica-urbana.

Cabe indicar que este procedimiento es exclusivo para los Premios al Ornato, por tratarse de una permanencia transitoria como edificaciones protegidas, más no es aplicable para las edificaciones que por un proceso de catalogación, integran el Inventario Patrimonial del Distrito Metropolitano de Quito.

Resolución que comunico, para los fines consiguientes.

Atentamente,

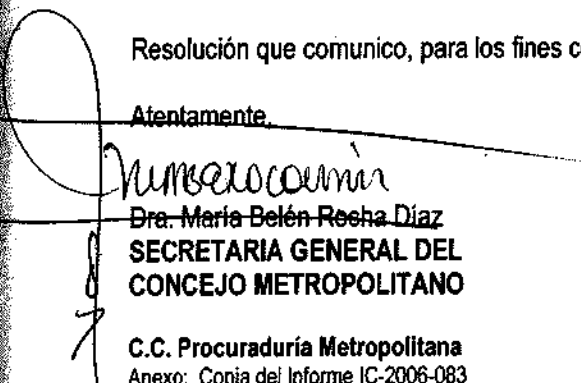
Dra. María Belén Recha Díaz
SECRETARIA GENERAL DEL
CONCEJO METROPOLITANO

C.C. Procuraduría Metropolitana
Anexo: Copia del Informe IC-2006-083
Silvia V.
2006-03-02

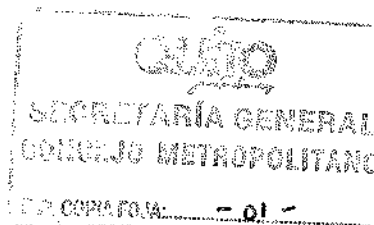

CONTINUO

(2)



Concejo Metropolitano de Quito

SECRETARÍA DE COMISIONES

Informe N° IC-2006-083

Informe de la Comisión de Áreas Históricas

Dr. Fernando Bustamante

Aprobado: X 2006-III-2.....

Observaciones:

Negado:

Señor Alcalde:

La Comisión de Áreas Históricas, en sesión efectuada el 13 de febrero de 2006, avocó conocimiento de los informes Nros. 00256 de enero 20 del 2006 de la Dirección Metropolitana de Planificación Territorial y 000356 de 9 de febrero del 2006 de la Subcomisión Técnica de Áreas Históricas, relacionados con el pedido formulado por el **Dr. Fernando Bustamante Riofrío**, propietario del inmueble ubicado en la calle Carlos Montúfar 408 de este Distrito.

Estudiado el expediente, la Comisión resolvió acoger en todas sus partes los informes señalados en el primer párrafo por lo que emite **Dictamen Favorable**, para que el Concejo Metropolitano de Quito, **Autorice** la no incorporación definitivamente al Inventario del Patrimonio Edificado considerando que la urbanización Arroyo Delgado donde se localiza esta casa unifamiliar ha modificado su tendencia originaria, de un sector eminentemente de residencias bajas con entornos ajardinados y riqueza visual desde hacia estos inmuebles, por lo cual generó inclusive algunas quejas legales de antiguos residentes, sobre todo por lo proyectos de edificios de departamentos como el caso de la construcción del proyecto "Quiteño Libre" que en estos recientes años marcaron otra tendencia de uso y ocupación del suelo en este sector, perdiendo estas edificaciones residenciales, en este nuevo contexto, las características más importantes de su relación arquitectónica-urbana.

Cabe indicar que este es un procedimiento exclusivo para los premios al Ornato por tratarse de una permanencia transitoria como edificaciones protegidas, mas no es

SECRETARÍA GENERAL
CONCEJO METROPOLITANO
TEL. 0034 4041 - 02 -

Vente (20)



Concejo Metropolitano de Quito

SECRETARÍA DE COMISIONES

aplicable para las edificaciones que por un proceso de catalogación integran el Inventario Patrimonial del Distrito Metropolitano de Quito, de acuerdo a lo que establece la Ordenanza Metropolitana 104.

Atentamente,

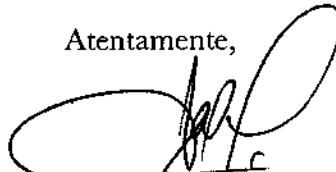

Fernando Carrion Mena
PRESIDENTE

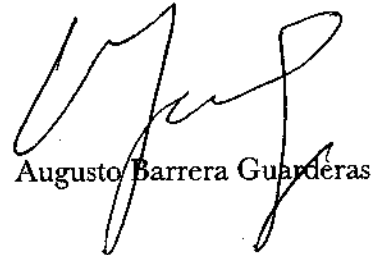
Gonzalo Ortiz Crespo

Augusto Barrera Guarderas

Quito, febrero 13 del 2006

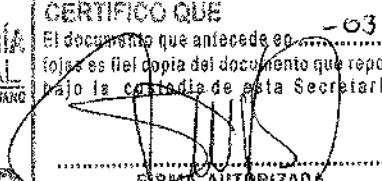
Adjunto una carpeta con documentación original constante en 17 fojas útiles PV.

SECRETARÍA GENERAL CONCEJO METROPOLITANO QUITO <small>with stamp</small>	CERTIFICO QUE El documento que antecede es-03-..... foja es fiel copia del documento que repose bajo la custodia de esta Secretaría.
	 FIRMA AUTORIZADA 28 FEB 2020 Quito,

QUITO SECRETARÍA GENERAL
CONCEJO METROPOLITANO

ESTA SECRETARÍA GENERAL DEL CONCEJO NO SE RESPONSABILIZA POR EL USO DOLOSO O FRAUDULENTO QUE SE PUEDA HACER DE LOS DOCUMENTOS CERTIFICADO.

ANEXO 10

ACTUALIZACIONES DEL INVENTARIO MEDIANTE RESOLUCIONES DEL CONCEJO METROPOLITANO DE QUITO

RESOLUCIÓN 682 DEL 09 DE MARZO 2006

NÚMERO	AÑO	PREDIO	CLAVE CATASTRAL	EDIFICACIÓN	DIRECCION	OBSERVACIONES
1	1978	12522	1090703065	RESIDENCIA DEL DR. FERNANDO BUSTAMANTE	CALLE MONTÚFAR Y QUITIÑO LIBRE	EXCLUIDO EN EL ANEXO 5C CONSTA CON NÚMERO 94

ANEXO 11

- RESOLUCIÓN 3508 DEL 14 DE NOVIEMBRE DE 2006 DEL CONCEJO METROPOLITANO DE QUITO
- CUADRO DE EXCUSIÓN DEL PREDIO N°26942 DEL INVENTARIO DE PREMIOS AL ORNATO

Concejo Metropolitano de Quito

57
CINCUENTA
Y
SIETE

3508

GENERAL

14 NOV 2006

Señores

COORDINADOR TERRITORIAL

DIRECTOR METROPOLITANO DE PLANIFICACIÓN TERRITORIAL

ADMINISTRADOR DE LA ZONA NORTE

DIRECTOR DE AVALÚOS Y CATASTROS

DR. JOSÉ ANTONIO DARQUEA MOLINA Y SRA. AMPARO DARQUEA MOLINA

Presente

De mi consideración:

El Concejo Metropolitano de Quito, en sesión pública ordinaria realizada el jueves 9 de noviembre del 2006, al considerar el Informe No. **IC-2006-623** de la Comisión de Áreas Históricas, de conformidad con la Ordenanza Metropolitana No. 104, **resolvió** excluir definitivamente del Inventario del Patrimonio Edificado del Distrito Metropolitano de Quito, el inmueble de propiedad del **DR. JOSÉ ANTONIO DARQUEA MOLINA Y SRA. AMPARO DARQUEA MOLINA**, ubicado en la Calle Quiteño Libre E13-48, Sector Bellavista, predio No. 26942, clave catastral 10907-15-016, el mismo que en el año 1963 obtuvo el Premio al Ornato, por lo tanto dicha propiedad queda desafectada de esta calificación en el respectivo Informe de Regulación Metropolitana, en vista de que ésta ha perdido sus características de valoración arquitectónica original.

Se aclara que este procedimiento es exclusivo para los Premios al Ornato, por tratarse de una permanencia transitoria como edificaciones protegidas, más no es aplicable para las edificaciones que por un proceso de catalogación integran el Inventario Patrimonial del Distrito Metropolitano.

Resolución que comunico para los fines pertinentes.

Atentamente,



Dra. Vanessa Cedeño Cuadros

**SECRETARIA GENERAL DEL CONCEJO
METROPOLITANO, ENCARGADA**

c.c.: Procurador Metropolitano
Anexo: Copia del Informe IC-2006-623
CST.

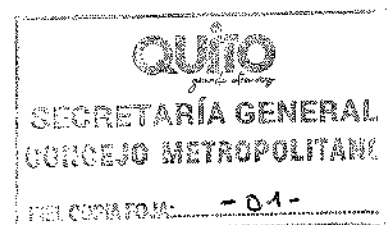



Concejo Metropolitano de Quito

56
CINCUENTA Y
SEIS

DE COMISIONES

Quito, octubre 23 de 2006
IC-2006-623

INFORME DE LA COMISIÓN DE ÁREAS HISTÓRICAS

DESAFECTACIÓN DEL PREMIO ORNATO DEL INMUEBLE UBICADO EN LA CALLE QUITIÑO LIBRE E13-48, DE PROPIEDAD DEL DR. JOSÉ ANTONIO DARQUEA.

APROBADO: X 2006-11-9

NEGADO:

OBSERVACIONES:

SEÑOR ALCALDE:

La Comisión de Áreas Históricas, en sesión efectuada el 23 de octubre de 2006, avocó conocimiento de los informes Nros. 002831 de octubre 6 de 2006, de la Dirección Metropolitana de Planificación Territorial y 0002388-B de octubre 23 de 2006, de la Subcomisión Técnica de Áreas Históricas, relacionados con la **DESAFECTACIÓN DEL PREMIO ORNATO DEL INMUEBLE UBICADO EN LA CALLE QUITIÑO LIBRE E13-48, DE PROPIEDAD DEL DR. JOSÉ ANTONIO DARQUEA.**

Estudiado el expediente, la Comisión resolvió emitir **DICTAMEN FAVORABLE** para que el inmueble en mención deje su vigencia en el Inventario Patrimonial y, por lo tanto quede desafectado de esta calificación en el respectivo Informe de Regulación Metropolitana en vista de que el mismo ha perdido sus características de valoración arquitectónica original.

Cabe indicar que este procedimiento es exclusivo para los Premios Ornato por tratarse de una permanencia transitoria como edificaciones protegidas, más no es aplicable para las edificaciones que por su proceso de catalogación integran el Inventario Patrimonial del Distrito Metropolitano.

Atentamente,

Arq. Fernando Carrión Mena
PRESIDENTE

Dr. Augusto Barrera Guarderas,

Adjunto dos carpeta con documentación constante en 39 fojas útiles.

Lcdo. Juan Manuel Carrión

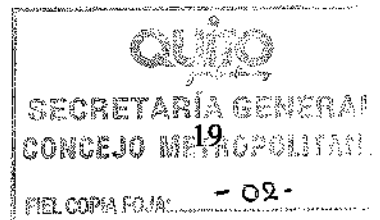

QUITO
SECRETARÍA GENERAL
CONCEJO METROPOLITANO

19
- 02 -
FIEL COPIA FOJAL



SECRETARÍA DE COMISIONES

Concejo Metropolitano de Quito

55
CINCUENTA
7/10/06

23 OCT 2006

Arquitecto
Fernando Carrión Mena
**PRESIDENTE DE LA COMISIÓN
DE ÁREAS HISTÓRICAS**
Presente

0202388" B"

De mis consideraciones:

La Subcomisión Técnica de Áreas Históricas, en sesión efectuada el 19 de octubre de 2006, avocó conocimiento del informe N° 002831 de octubre 6 del año en curso, de la Dirección Metropolitana de Planificación Territorial, así como del informe verbal de la visita de inspección al inmueble ubicado en la calle Quiteño Libre E-13-48 de propiedad del Dr. José Antonio Darquea, de esta ciudad.

Estudiado el expediente, la Subcomisión Técnica, acoge en todas sus partes los informes antes descritos por lo que se permite recomendar a la Comisión de Áreas Históricas deje su vigencia en el Inventario Patrimonial y, por lo tanto quede desafectado de esta calificación en el respectivo Informe de Regulación Metropolitana en vista de que el mismo ha perdido sus características de valoración arquitectónica original.

Cabe indicar que este procedimiento es exclusivo para los Premios Ornato por tratarse de una permanencia transitoria como edificaciones protegidas, más no es aplicable para las edificaciones que por su proceso de catalogación integran el Inventario Patrimonial del Distrito Metropolitano.

Atentamente,

Arq. Colón Cifuentes Garzón
**PRESIDENTE DE LA SUBCOMISIÓN
TÉCNICA DE ÁREAS HISTÓRICAS**

SPV.

SECRETARÍA GENERAL CONCEJO METROPOLITANO 	CERTIFICO QUE El documento que antecede en-03..... fojas es fiel copia del documento que reposa bajo la custodia de esta Secretaría.
	 FIRMA AUTORIZADA 28 FEB 2020 Quito,

QUITO SECRETARÍA GENERAL
CONCEJO METROPOLITANO

ESTA SECRETARÍA GENERAL DEL CONCEJO NO SE
RESPONSABILIZA POR EL USO DOLOSO O FRAUDULENTO
QUE SE PUEDA HACER DE LOS DOCUMENTOS CERTIFICADO.

ANEXO 11

ACTUALIZACIONES DEL INVENTARIO MEDIANTE RESOLUCIONES DEL CONCEJO METROPOLITANO DE QUITO

RESOLUCIÓN 3508 DEL 14 DE NOVIEMBRE DE 2006

NÚMERO	AÑO	PREDIO	CLAVE CATASTRAL	EDIFICACIÓN	DIRECCION	OBSERVACIONES
1	1963	26942	1090715016	INMUEBLE PROPIEDAD DEL DR. JOSÉ ANTÓNIO DARQUEA	Calle Quiteño Libre E13-48	EXCLUIDO INMUEBLE NO CONSTA EN EL LISTADO DEL ANEXO 5C

ANEXO 12

- RESOLUCIÓN SG 5733 DEL 04 DE NOVIEMBRE DE 2010 DEL CONCEJO METROPOLITANO DE QUITO
- CUADRO DE IDENTIFICACIÓN DEL PREDIO ACTUALIZADO DEL INMUEBLE QUE SE ESTABLECE EN LA RESOLUCIÓN



Secretaría
General del
Concejo

SG

5733

Señores

GUSTAVO ENRIQUE ALTAMIRANO VILLACRESES

PROCURADURÍA METROPOLITANA

SECRETARÍA DE TERRITORIO, HÁBITAT Y VIVIENDA

DIRECTOR DEL FONDO DE SALVAMENTO DEL PATRIMONIO CULTURAL

ADMINISTRACIÓN MUNICIPAL DE LA ZONA MANUELA SÁENZ

UNIDAD DE GESTIÓN DE LA PROPIEDAD INMUEBLE MUNICIPAL

DIRECCIÓN METROPOLITANA DE CATASTRO

Presente

De mi consideración:

El Concejo Metropolitano de Quito, en sesión pública ordinaria realizada el jueves 28 de octubre de 2010, luego de analizar el Informe No. IC-2010-554 emitido por la Comisión de Propiedad y Espacio Público, de conformidad con los artículos ... (1) ... (4) y ... (19) del Título Innumerado de la Ordenanza No. 260, referente a las áreas y bienes patrimoniales, **RESOLVIÓ:** incluir en el Inventario de Edificaciones Patrimoniales, el predio No. 69754 con clave catastral No. 10203-06-001, ubicado en la esquina de las avenidas Tarqui y 12 de Octubre, denominado "Casa de Las Velas", de propiedad del señor **GUSTAVO ENRIQUE ALTAMIRANO VILLACRESES**, donde funcionará el Centro Integral de Atención a los Indigentes para la consecución del Proyecto "Quito Patrimonio Sano".

Resolución que pongo en su conocimiento para los fines consiguientes.

Atentamente,

Abg. Patricia Andrade Baroja

SECRETARIA GENERAL DEL CONCEJO METROPOLITANO

Anexo: Copia del Informe No. IC-2010-554
CST.

QUITO SECRETARÍA GENERAL
CONCEJO METROPOLITANO

ESTA SECRETARÍA GENERAL DEL CONCEJO NO SE
RESPONSABILIZA POR EL USO DOLOSO O PRESUNTO
QUE SE PUEA HACER DE LOS DATOS QUE CONTIENE.

SECRETARÍA GENERAL CONCEJO METROPOLITANO QUITO <small>made in quito</small>	CERTIFICO QUE El documento que antecede en -01- fojas es fiel copia del documento que reposa bajo la custodia de esta Secretaría.
	 FIRMA AUTORIZADA 26 FEB 2020 Quito,

ANEXO 12

ACTUALIZACIONES DEL INVENTARIO MEDIANTE RESOLUCIONES DEL CONCEJO METROPOLITANO DE QUITO

RESOLUCIÓN SG 5733 DEL 04 NOVIEMBRE DE 2010

NÚMERO	PARROQUIA	PREDIO	CLAVE CATASTRAL	DIRECCION	OBSERVACIONES
1	ITCHIMBIA	3538233	1020306003	12 DE OCUBRE Y TARQUI ESQUINA	CASA DE LAS VELAS CLAVE CATASTRAL ACTUALIZADA

ANEXO 13

- RESOLUCIÓN C250 DEL 16 DE DICIEMBRE DE 2014 DEL CONCEJO METROPOLITANO DE QUITO
- RESOLUCIÓN C010-2020 DEL 11 DE FEBRERO DE 2020 DEL CONCEJO METROPOLITANO DE QUITO



SECRETARÍA GENERAL DEL CONCEJO

Señores

**INSTITUTO METROPOLITANO DE PATRIMONIO
AGENCIA METROPOLITANA DE CONTROL
PROCURADURÍA METROPOLITANA
ADMINISTRACIÓN ZONAL MANUELA SÁENZ
SECRETARÍA DE TERRITORIO, HÁBITAT Y VIVIENDA
DIRECCIÓN METROPOLITANA DE CATASTRO**
Presente

C 250

16 DIC 2014

De mi consideración:

El Concejo Metropolitano de Quito, en sesión pública ordinaria realizada el jueves 4 de diciembre de 2014, luego de analizar el Informe No. **IC-2014-130**, emitido por la Comisión de Áreas Históricas y Patrimonio, relacionado con la aprobación del Inventario de los bienes inventariados y preseleccionados del Barrio La Floresta.

En tal virtud y de conformidad con los artículos 326 del Código Orgánico de Organización Territorial, Autonomía y Descentralización; y, 7 de la Ordenanza Metropolitana No. 260, **RESOLVIÓ**: aprobar el Inventario de los bienes inventariados y preseleccionados del Barrio La Floresta, de conformidad al anexo adjunto a la presente resolución.

Resolución que pongo en su conocimiento para los fines pertinentes.

Atentamente,

Dr. Mauricio Bustamante Holguín
SECRETARIO GENERAL DEL CONCEJO METROPOLITANO DE QUITO

Anexo: IC-2014-130
Abg. Carlos Chávez
2014/204



Informe N° IC-2014-130

COMISIÓN DE ÁREAS HISTÓRICAS Y PATRIMONIO

RESOLUCIÓN	FECHA	SUMILLA
APROBADO:	09/12/2014	
NEGADO:		
OBSERVACIONES:		

Señor Alcalde, para su conocimiento y el del Concejo Metropolitano de Quito, remitimos el siguiente Informe emitido por la Comisión de Áreas Históricas y Patrimonio, con las siguientes consideraciones:

1.- ANTECEDENTES:

En sesión ordinaria realizada el 8 de octubre de 2014, la Comisión de Áreas Históricas y Patrimonio, analizó el informe No. SG 1075 de 8 de octubre de 2014, a fojas 55 – 57 del expediente 2014-100887, suscrito por la Arq. Angélica Arias, Presidenta de la Subcomisión Técnica de Áreas Históricas y Patrimonio, dentro del cual recomienda la aprobación del "Inventario del Barrio La Floresta".

2.- INFORMES TÉCNICOS:

2.1.- Mediante inspección realizada el 26 de septiembre de 2014, a fojas 48 – 52, el Arq. Jesús Ma. Loor, Director del Inventario Patrimonial (E), el Abg. Rafael León, Resolutor de la Unidad de Inventariados y Turismo, la Arq. María Fernanda Vásquez y el Arq. Pablo Aizaga, Asistente de Inventario e Inspector Técnico, respectivamente del Instituto Metropolitano de Patrimonio, emiten las siguientes conclusiones:

"(...) Conclusiones.-

Se pudo observar que casi el 100% de estas edificaciones todavía existen, se evidenció que algunas están descuidadas y presentan algunas afectaciones constructivas especialmente en fachadas, otras edificaciones están en ruinas y algunas deshabitadas.

Se verificó que solamente dos viviendas han sido derrocadas, presuntamente para realizar proyectos de viviendas.

Realizar los procedimientos necesarios para incluir de la manera más rápida a estos predios dentro del Inventario y puedan tener los respectivos mantenimientos y protecciones de acuerdo a la ley. (...)"

2.2.- Mediante oficio No. STHV-JP-3801 de 12 de septiembre de 2014, a fojas 53-54 del expediente, el Arq. Alberto Rosero, Secretario de Territorio, Hábitat y Vivienda, emite su informe técnico, en el que en su parte pertinente manifiesta lo siguiente:

"(...) En virtud de lo expuesto anteriormente y debido a la necesidad urgente de proteger y conservar los bienes inmuebles que poseen importantes características patrimoniales en el Barrio "La Floresta"; la

ALCALDE 1

Secretaría de Territorio, Hábitat y Vivienda emite **INFORME FAVORABLE** para el Estudio de Inventario de los Bienes Inventariados y Preseleccionados del Barrio La Floresta. (...)"

3. INFORME LEGAL.-

Mediante Oficio Expediente No.3770-2014 de 14 de noviembre de 2014, a fojas 59 del expediente, el Dr. Rómulo García, Procurador Metropolitano, emite informe legal, el mismo que en su parte pertinente señala:

"(...) Sobre la base de lo señalado, esta Procuraduría Metropolitana, no encuentra motivo de oposición para el "Estudio de Inventario de los Bienes Inventariados y preseleccionados del Barrio La Floresta continúe con su proceso de aprobación.

La oportunidad, mérito y convivencia de las decisiones que se adopten con relación al proyecto materia de este informe son de competencia de las autoridades legislativas del Municipio del Distrito Metropolitano de Quito" (...)"

3.- DICTAMEN DE LA COMISIÓN:

La Comisión de Áreas Históricas y Patrimonio, luego de conocer y analizar el expediente, en sesión ordinaria realizada el 8 de octubre de 2014, acoge los criterios técnico y legal, con fundamento en los artículos 326 del Código Orgánico de Ordenamiento Territorial, Autonomía y Descentralización; y, 7 de la Ordenanza Metropolitana No. 260; emite **DICTAMEN FAVORABLE**, para que el Concejo Metropolitano apruebe el "Inventario del Barrio La Floresta".

Dictamen que la Comisión pone a consideración del Concejo Metropolitano.

Atentamente,



Dr. Mario Granda

**Presidente de la Comisión
de Áreas Históricas y Patrimonio**

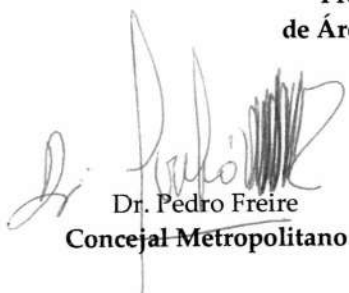

Dr. Pedro Freire
Concejal Metropolitano



Sr. Mario Guayasamin
Concejal Metropolitano

Ab. Carlos Chávez

Se adjunta documentación en cincuenta y nueve fojas
(2014-100887)

08 OCT 2014

57

Doctor
Mario Granda
Presidente de la Comisión de
Áreas Históricas y Patrimonio
Presente

De mi consideración:

I. ANTECEDENTES:

- 1.1. La Subcomisión Técnica de Áreas Históricas y Patrimonio en sesión realizada el 22 de septiembre de 2014, luego de conocer el oficio No. STHV-JP 03801 de 12 de septiembre de 2014, de la Secretaría de Territorio, Hábitat y Vivienda, relacionado con el "Estudio de Inventario de los Bienes Inventariados y Preseleccionados del Barrio La Floresta", correspondiente a la actualización del Inventario de Bienes Inmuebles Patrimoniales del Distrito Metropolitano de Quito, acordó solicitar a la Agencia Metropolitana de Control coordine con la Dirección de Inventario del Instituto Metropolitano de Patrimonio una inspección conjunta a los 169 inmuebles seleccionados para conformar el nuevo inventario, y se remita un informe general del estado actual de los mismos, como consta en el oficio No. SG 1008 de 30 de septiembre de 2014.
- 1.2. La Subcomisión Técnica en sesión ordinaria realizada el 22 de septiembre de 2014, acordó recomendar a la Comisión de Áreas Históricas y Patrimonio solicite al Concejo Metropolitano su autorización para incluir temporalmente en el sistema de información predial que constituye la base informática para la emisión de los Informes de Regulación Metropolitana -IRM-, en el numeral correspondiente a "Observaciones", el siguiente texto: **"Para cualquier intervención deberá solicitar informe actualizado de la Secretaría de Territorio, Hábitat y Vivienda, y por ningún motivo podrá derroarse total o parcialmente"**, mientras se concluya el proceso administrativo de aprobación de dicho inventario, como consta en el oficio No. 1007 de 30 de septiembre de 2014.
- 1.3. Dicha Subcomisión en sesión ordinaria realizada el 6 de octubre de 2014, conoció el oficio s/n de 30 de septiembre de 2014, del Instituto Metropolitano de Patrimonio, respecto al recorrido conjunto con la Agencia Metropolitana de Control al barrio "La Floresta", que pertenece al área 2 del Inventario Selectivo.

II. INFORMES TÉCNICOS:

Del informe s/n de 30 de septiembre de 2014, del Instituto Metropolitano de Patrimonio, en su parte pertinente se desprende lo siguiente:

"... (...) Predios derrocados:

No. PREDIO	CLAVE CATASTRAL	DIRECCIÓN	PROPIETARIO
52840	10305-16-014	Calles Toledo y Luis Cordero.	Asociación de Cuentas en Participación Proyecto Toledo.
39938	10305-04-003	Calles Valladolid y Vizcaya.	Guerrero María Haydeé y Otro.

Objetivo:

Verificar mediante una inspección en situ, la existencia de estas edificaciones, de tal forma que puedan ser incluidas dentro del nuevo Inventario Patrimonial para que puedan ser preservadas y reciban el mantenimiento adecuado.

Conclusiones:

Se pudo observar que casi el 100% de estas edificaciones todavía existen, se evidenció que algunas edificaciones están descuidadas y presentan algunas afectaciones constructivas especialmente en fachadas, otras edificaciones están en ruinas y algunas deshabitadas.

Se verificó que solamente dos viviendas han sido derrocadas, presuntamente para realizar proyectos de viviendas.

Recomendaciones:

Realizar los procedimientos necesarios para incluir de la manera más rápida a estos predios dentro del Inventario y puedan tener los respectivos mantenimientos y protecciones de acuerdo a la ley.(...)"

Del informe contenido en el oficio No. STHV-JP 03801 de 12 de septiembre de 2014, de la Secretaría de Territorio, Hábitat y Vivienda, se desprende lo siguiente:

“... (...) La letra h del artículo No. 55 del COOTAD, que en concordancia con los artículos 264, numeral 8, 266 de la Constitución de la República y 85 del COOTAD, determina que es competencia exclusiva del gobierno descentralizado municipal: **“Preservar, mantener y difundir el patrimonio arquitectónico, cultural y natural del cantón y...”**”

- *Mediante Resolución No. 00040 se expide la Resolución Administrativa de creación del Instituto Metropolitano de Patrimonio que entre sus competencias en el Art. 2 literal (a) establece **“El registro e inventario del patrimonio arqueológico y el patrimonio urbanístico y arquitectónico del Distrito Metropolitano de Quito.”***
- *Ordenanza No. 260...Art. 4 **“Registro de áreas y bienes patrimoniales.- Las áreas y los bienes patrimoniales arqueológico, urbanístico y arquitectónico, serán debidamente identificados, valorados y registrados en el inventario de áreas y bienes patrimoniales del Distrito Metropolitano de Quito DMQ, bajo la responsabilidad de la Dirección Metropolitana de Planificación Territorial y Servicios Públicos y el FONSAL, los mismos que lo mantendrán permanentemente actualizado bajo las normas técnicas y legales que para el efecto se establezcan. La información de este inventario es de carácter público.”***
- *Ordenanza No. 260... DISPOSICIONES GENERALES, PRIMERA.- **“Forman parte de la presente ordenanza, tanto el PLAN ESPECIAL DEL CENTRO HISTÓRICO DE QUITO, elaborado en cooperación entre la Municipalidad del Distrito Metropolitano de Quito y la Junta de Andalucía, como los INVENTARIOS DE ARQUITECTURA PATRIMONIAL, descritos en el Capítulo II, Sección II de la presente ordenanza, con las revisiones y modificaciones a los mismos que en adelante apruebe el Concejo Metropolitano de Quito, previo los informes pertinentes; ...”** y SEGUNDA.- **“En adelante se podrá adicionar permanentemente en calidad de módulos que formen parte de la presente ordenanza con aprobaciones del Concejo Metropolitano de Quito, previos los informes pertinentes, tanto nuevos planes parciales, especiales e inventarios de áreas o componentes patrimoniales ...”.***

INFORME TÉCNICO:

1. *El inventario es un instrumento técnico de registro, reconocimiento y evaluación física de los bienes patrimoniales que contiene información importante como las características urbanas, ambientales, culturales, arquitectónicas, constructivas, de ocupación, de uso, así como de su estado de conservación.*



2. Se utilizan dos tipos de inventario, el continuo que es el registro de todos y cada uno de los predios implantados en áreas delimitadas como de valor histórico como es el caso del Centro Histórico de Quito y el selectivo que es el registro de predios singulares ubicados en áreas sin una homogeneidad histórica, seleccionados mediante criterios de valoración preestablecidos, como en el caso de los barrios y parroquias que no son parte del Centro Histórico de Quito.

3. Todos los bienes con protección dentro de las áreas de valor histórico son catalogados en correspondencia con los grados de protección y de acuerdo a los parámetros definidos como instrumentos de clasificación y control de los bienes patrimoniales, determinados en la Ordenanza Metropolitana No. 260 de las Áreas Patrimoniales.

El Inventario vigente de Bienes Inmuebles Patrimoniales del DMQ se realizó como consecuencia de los estudios de la arquitectura de Quito, realizados en el marco del Plan de Rehabilitación Integral de la Áreas Históricas de Quito, desarrollado por el Municipio de Quito, entre los años 1989 y 1992, y aprobado por el entonces Concejo Municipal. La primera revisión general de este Inventario se realizó entre los años 1995 y 1997, aprobándose en dos sesiones (04-06-1996 y 06-07-1998), la inclusión de los bienes inventariados de 9 de las 33 parroquias suburbanas, en los barrios Manuel Larrea, Mariscal, La Floresta, eje de la Av. 6 de Diciembre y Premios al Ornato.

4. A partir del año 2010 el Municipio del Distrito Metropolitano de Quito a través del Instituto Metropolitano de Patrimonio - Dirección de Inventario Patrimonial se encuentra ejecutando la actualización del Inventario de Bienes Inmuebles Patrimoniales, de acuerdo a la Resolución Administrativa No. 040 referente a la creación del Instituto Metropolitano de Patrimonio. La actualización del Inventario de Bienes Inmuebles Patrimoniales toma en cuenta los valores existentes no sólo en las edificaciones analizadas como elementos singulares representativos de la arquitectura ecuatoriana, considera las características urbanas como la traza y la trama, adaptación a la topografía, y en definitiva, el valor excepcional que posee el conjunto arquitectónico que expone una fase significativa en la historia de nuestra ciudad. Para realizar el análisis del grado de protección de los elementos urbano-arquitectónicos representativos del patrimonio cultural del Barrio La Floresta, el Instituto Metropolitano, junto con el Instituto Nacional de Patrimonio Cultural han establecido criterios conjuntos que toman en cuenta tanto la Ordenanza Metropolitana No. 260 como las cartas y normas internacionales, los cuales se detallan a continuación:

- Antigüedad.
- Valor Estético Formal.
- Valor Tipológico Funcional.
- Valor Técnico Constructivo.
- Entorno Urbano - Entorno Natural.



- Valor Testimonial Simbólico.

Estos valores son calificados en todos y cada uno de los inmuebles que se encuentran dentro de los listados de selección general. La suma de estos valores nos da como total la catalogación y grado de protección de los inmuebles:

- Protección Absoluta.
- Protección Parcial.
- Catalogación Negativa.

5. El estudio realizado por la Dirección de Inventario del Instituto Metropolitano de Patrimonio – Dirección de Inventario, con respecto al Barrio La Floresta, seleccionó 159 predios, para que ingresen al Inventario de Bienes Inmuebles Patrimoniales del DMQ y que en este momento se encuentran pre-inventariados, se suman los 10 inmuebles inventariados en el año 1998, dando un total de 169 inmuebles, los mismos que se detallan a continuación:

BARRIO LA FLORESTA		
	TIPO DE PROTECCIÓN	Nº
INMUEBLES PATRIMONIALES DECLARADOS POR EL CONCEJO METROPOLITANO DE QUITO 1998	PROTECCIÓN PARCIAL	7
	PROTECCIÓN ABSOLUTA	3
INMUEBLES SELECCIONADOS POR EL IMP PARA CONFORMAR EL NUEVO INVENTARIO	PROTECCIÓN PARCIAL	153
	PROTECCIÓN ABSOLUTA	6
TOTAL		169

6. Durante el proceso de aprobación del inventario del Barrio “La Floresta” y con el fin de proteger y conservar los bienes inmuebles preinventariados se recomienda incluir en el sistema de información predial que constituye la base informática para la emisión de los Informes de Regulación Metropolitana -IRM- el siguiente texto en el numeral “6.- Observaciones”:-
PARA CUALQUIER INTERVENCIÓN DEBERÁ SOLICITAR INFORME ACTUALIZADO DE LA SECRETARÍA DE TERRITORIO, HABITAT Y VIVIENDA, POR NINGÚN MOTIVO PODRÁ DERROCARSE TOTAL O PARCIALMENTE.”

En virtud de lo expuesto anteriormente, y debido a la necesidad urgente de proteger y conservar los bienes inmuebles que poseen importantes características patrimoniales en el Barrio “La Floresta”; la Secretaría de Territorio, Hábitat y Vivienda emite **INFORME FAVORABLE** para el Estudio de Inventario de los Bienes Inventariados y Preseleccionados del Barrio La Floresta.(...)”.

En tal virtud, la Subcomisión Técnica de Áreas Históricas y Patrimonio, en sesión ordinaria realizada el lunes 6 de octubre de 2014, **acordó** recomendar a la Comisión de Áreas Históricas y Patrimonio solicite la autorización al Concejo Metropolitano para la aprobación del "Inventario del Barrio La Floresta", que consta de 167 bienes inmuebles, por cuanto cumplen con los valores patrimoniales suficientes para ser incluidos en dicho Inventario.

Este listado incluye 10 bienes inmuebles inventariados en el año 1998 por el Concejo Metropolitano; además, de los 157 bienes inmuebles que ingresan por los estudios realizados por el Instituto Metropolitano de Patrimonio (se excluyen de este listado los predios Nos. 52840, 39938, claves catastrales Nos. 10305-16-014, 10305-04-003, respectivamente), que de acuerdo al informe conjunto del IMP y de la Agencia Metropolitana de Control, han sido derrocados.

Particular que pongo en su conocimiento para los fines consiguientes.

Atentamente,

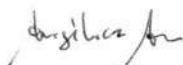

Arq. Angélica Arias

**PRESIDENTA DE LA SUBCOMISIÓN TÉCNICA
DE ÁREAS HISTÓRICAS Y PATRIMONIO**

Anexo: Una carpeta con documentación y dos CDs.

Exp. : 2014-100887

Cielito S.



INSTITUTO METROPOLITANO DE PATRIMONIO IMP

Subcomisión

2014-100887.

Arquitecta
ANGÉLICA ARIAS
PRESIDENTA DE LA SUBCOMISIÓN TÉCNICA DE ÁREAS HISTÓRICAS
Presente.

De nuestra consideración:

En atención al pedido realizado el 22 de septiembre del 2014 por la Subcomisión Técnica de Áreas Históricas, para realizar un recorrido conjunto con la Agencia Metropolitana de Control y el Instituto Metropolitano de Patrimonio, comunico a usted que el viernes 26 de septiembre se procedió con el recorrido en el barrio "La Floresta" que pertenece al Área 2 del Inventario Selectivo, según la clasificación Territorial del Patrimonio, resultado de lo cual adjunto hago llegar el plano digital e impreso de los inmuebles derrocados.

Atentamente

Arq. Jesús Ma. Loor B.
DIRECTOR DE INVENTARIO PATRIMONIAL (e)

Arq. María Fernanda Vásquez
ASISTENTE DE INVENTARIO IMP

Ab. Rafael León
RESOLUTOR UBIT

Arq. Pablo Aizaga
INSPECTOR TÉCNICO



Adunto: 1 CD y planos.

Elaborado	Ing. Mercedes García
Fecha	29.09.14

CONCEJO METROPOLITANO SECRETARIA GENERAL RECEPCIÓN DE DOCUMENTOS

FECHA: 30 SEP 2014
HORA: 12:42
FIRMA RECEPCIÓN: *Manuel*
NUMERO HOJA: 6 y 1 CA

**Predios Patrimoniales (1990) y preseleccionados a ser incorporados en el
Inventario de Bienes Patrimoniales de la Ciudad de Quito.**



Predios derrocados.



N° PREDIO	CLAVE CATASTRAL	DIRECCIÓN	PROPIETARIO
52840	10305 16 014	Calle Toledo y Luis Cordero	ASOCIACION DE CUENTAS EN PARTICIPACION PROYECTO TOLEDO
39938	10305 04 003	Calle Valladolid y Vizcaya	GUERRERO MARIA HAYDEE Y OTRO

Objetivo.-

Verificar mediante una inspección en situ, la existencia de estas edificaciones, de tal forma que puedan ser incluidas dentro del nuevo Inventario Patrimonial para que puedan ser preservadas y reciban el mantenimiento adecuado.

Conclusiones.-

Se pudo observar que casi el 100% de estas edificaciones todavía existen, se evidenció que algunas edificaciones están descuidadas y presentan algunas afectaciones constructivas especialmente en fachadas, otras edificaciones están en ruinas y algunas deshabitadas.

Se verificó que solamente dos viviendas han sido derrocadas, presuntamente para realizar proyectos de viviendas.

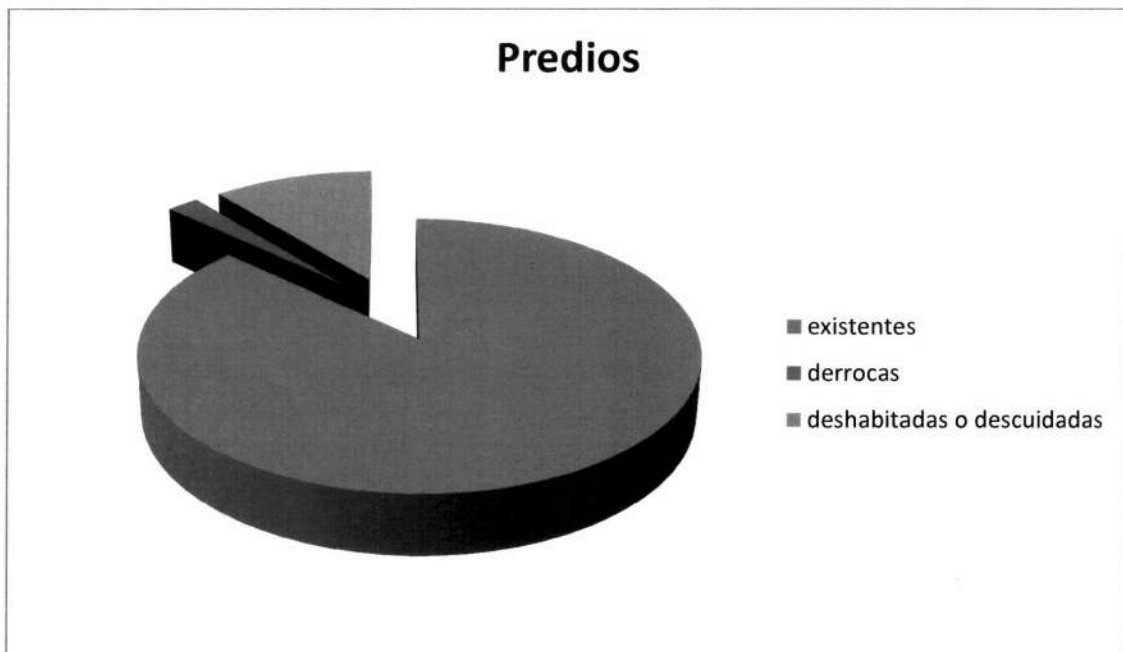

Recomendaciones.-

Realizar los procedimientos necesarios para incluir de la manera más rápida a estos predios dentro del Inventario y puedan tener los respectivos mantenimientos y protecciones de acuerdo a la ley.

Anexo 1.-

Se anexa el plano en tamaño A3 y digital para una mejor visualización.



**ARQ. MA.FERNANDA VÁSQUEZ
ASISTENTE DE INVENTARIO**



**ARQ PABLO AIZAGA
INSPECTOR TECNICO**



**AB. RAFAEL LEÓN
RESOLUTOR UBIT**

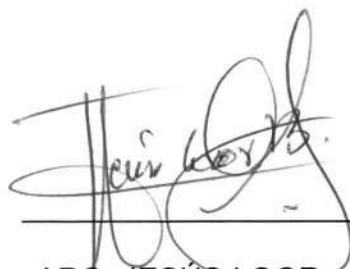

**ARQ. JESÚS LOOR
DIRECTOR (E) INVENTARIO
PATRIMONIAL**

2014-100887

SECRETARÍA DE
TERRITORIO

ALCALDÍA

Comisión

54

G

HC/DMGT-2014-100887

12 SEP 2014

Quito,

Oficio STHV-JP-

003801

Doctor
Mario Granda
**Presidente de la Comisión de
Áreas Históricas y Patrimonio**
Presente.

De mi consideración:

En atención al trámite DMGT-2014-100887, ingresado a esta Secretaría, el 13 de agosto de 2014, referente al **"Estudio de Inventario de los Bienes Inventariados y Preseleccionados del Barrio La Floresta"**, correspondiente a la Actualización del Inventario de Bienes Inmuebles Patrimoniales del Distrito Metropolitano de Quito, pone a consideración suya y de la Comisión de Áreas Históricas y Patrimonio el siguiente informe:

ANTECEDENTES:

- La letra h del artículo 55 del COOTAD, que en concordancia con el artículo 264 numeral 8, 266 de la Constitución de la República y 85 del COOTAD, determina que es competencia exclusiva del gobierno descentralizado municipal: **"Preservar, mantener y difundir el patrimonio arquitectónico, cultural y natural del cantón y..."**
- Mediante Resolución 00040 se expide la Resolución Administrativa de creación del Instituto Metropolitano de Patrimonio que entre sus competencias en el Art 2 literal (a) establece **"El registro e inventario del patrimonio arqueológico y el patrimonio urbanístico y arquitectónico del Distrito Metropolitano de Quito."**
- Ordenanza 260...Art 4 **"Registro de áreas y bienes patrimoniales.- La áreas y los bienes patrimoniales arqueológico, urbanístico y arquitectónico, serán debidamente identificados, valorados y registrados en el inventario de áreas y bienes patrimoniales del Distrito Metropolitano de Quito DMQ, bajo la responsabilidad de la Dirección Metropolitana de Planificación territorial y servicios Públicos y el FONSAL, los mismos que lo mantendrán**

permanentemente actualizado bajo las normas técnicas y legales para el efecto se establezcan. La información de este inventario es de carácter público."

- Ordenanza 260... DISPOSICIONES GENERALES, PRIMERA.- ***"Forman parte de la presente ordenanza, tanto el PLAN ESPECIAL DEL CENTRO HISTÓRICO DE QUITO, elaborado en cooperación entre la Municipalidad del Distrito Metropolitano de Quito y la Junta de Andalucía, como los INVENTARIOS DE ARQUITECTURA PATRIMONIAL, descritos en el Capítulo II, Sección II de la presente ordenanza, con las revisiones y modificaciones a los mismos que en adelante apruebe el Concejo Metropolitano de Quito, previo los informes pertinentes; ..."*** y SEGUNDA.- ***"En adelante se podrá adicionar permanentemente en calidad de módulos que formen parte de la presente ordenanza con aprobaciones del Concejo Metropolitano de Quito, previos los informes pertinentes, tanto nuevos planes parciales, especiales e inventarios de áreas o componentes patrimoniales, ..."***.

INFORME TÉCNICO:

1. El inventario es un instrumento técnico de registro, reconocimiento y evaluación física de los bienes patrimoniales que contiene información importante como las características urbanas, ambientales, culturales, arquitectónicas, constructivas, de ocupación, de uso, así como de su estado de conservación.
2. Se utilizan dos tipos de inventario, el continuo que es el registro de todos y cada uno de los predios implantados en áreas delimitadas como de valor histórico como es el caso del Centro histórico de Quito y el selectivo que es el registro de predios singulares ubicados en áreas sin una homogeneidad histórica, seleccionados mediante criterios de valoración preestablecidos, como en el caso de los barrios y parroquias que no son parte del Centro Histórico de Quito.
3. Todos los bienes con protección dentro de las áreas de valor histórico son catalogados en correspondencia con los grados de protección y de acuerdo a los parámetros definidos como instrumentos de clasificación y control de los bienes patrimoniales, determinados en la Ordenanza Metropolitana No. 260 de las Áreas Patrimoniales.
El Inventario vigente de Bienes Inmuebles Patrimoniales del DMQ se realizó como consecuencia de los estudios de la arquitectura de Quito, realizados en el

marco del Plan de Rehabilitación Integral de la Áreas Históricas de Quito, desarrollado por el Municipio de Quito, entre los años 1989 y 1992, y aprobado por el entonces Concejo Municipal. La primera revisión general de este Inventario se realizó entre los años 1995 y 1997, aprobándose en dos sesiones (04-06-1996 y 06-07-1998), la inclusión de los bienes inventariados de 9 de las 33 parroquias suburbanas, en los barrios Manuel Larrea, Mariscal, La Floresta, eje de la Av. 6 de Diciembre y Premios al Ornato.

4. A partir del año 2010 el Municipio del Distrito Metropolitano de Quito a través del Instituto Metropolitano de Patrimonio - Dirección de Inventario Patrimonial se encuentra ejecutando la Actualización del Inventario de Bienes Inmuebles Patrimoniales, de acuerdo a la Resolución Administrativa 040 referente a la creación del Instituto Metropolitano de Patrimonio. La Actualización del Inventario de Bienes Inmuebles Patrimoniales toma en cuenta los valores existentes no sólo en las edificaciones analizadas como elementos singulares representativos de la arquitectura ecuatoriana, considera las características urbanas como la traza y la trama, adaptación a la topografía, y en definitiva, el valor excepcional que posee el conjunto arquitectónico que expone una fase significativa en la historia de nuestra ciudad. Para realizar el análisis del grado de protección de los elementos urbano-arquitectónicos representativos del patrimonio cultural del Barrio La Floresta el Instituto Metropolitano, junto con el Instituto Nacional de Patrimonio Cultural han establecido criterios conjuntos que toman en cuenta tanto la Ordenanza Metropolitana No. 260 como las cartas y normas internacionales, los cuales se detallan a continuación:

- Antigüedad
- Valor Estético Formal
- Valor Tipológico Funcional
- Valor Técnico Constructivo
- Entorno Urbano – Entorno Natural
- Valor Testimonial Simbólico

Estos valores son calificados en todos y cada uno de los inmuebles que se encuentran dentro de los listados de selección general. La suma de estos valores nos da como total la catalogación y grado de protección de los inmuebles:

- Protección Absoluta
- Protección Parcial
- Catalogación Negativa

5. El estudio realizado por la Dirección de Inventario del Instituto Metropolitano de Patrimonio – Dirección de Inventario, con respecto al Barrio La Floresta, seleccionó 159 predios, para que ingresen al Inventario de Bienes Inmuebles Patrimoniales del DMQ y que en este momento se encuentran pre-inventariados, se suman los 10 inmuebles inventariados en el año 1.998, dando un total de 169 inmuebles, los mismos que se detallan a continuación:

BARRIO LA FLORESTA			
		TIPO DE PROTECCIÓN	Nº
INMUEBLES PATRIMONIALES DECLARADOS POR EL CONCEJO METROPOLITANO DE QUITO 1.998		PROTECCIÓN PARCIAL	7
		PROTECCIÓN ABSOLUTA	3
INMUEBLES SELECCIONADOS POR EL IMP PARA CONFORMAR EL NUEVO INVENTARIO		PROTECCIÓN PARCIAL	153
		PROTECCIÓN ABSOLUTA	6
TOTAL			169

6. Durante el proceso de aprobación del inventario del Barrio "La Floresta" y con el fin de proteger y conservar los bienes inmuebles preinventariados se recomienda incluir en el sistema de información predial que constituye la base informática para la emisión de los Informes de Regulación Metropolitana -IRM- el siguiente texto en el numeral "6.- Observaciones": "*PARA CUALQUIER INTERVENCIÓN DEBERÁ SOLICITAR INFORME ACTUALIZADO DE LA SECRETARÍA DE TERRITORIO, HABITAT Y VIVIENDA, POR NINGÚN MOTIVO PODRÁ DERROCARSE TOTAL O PARCIALMENTE.*"

En virtud de lo expuesto anteriormente, y debido a la necesidad urgente de proteger y conservar los bienes inmuebles que poseen importantes características patrimoniales en el Barrio "La Floresta"; la Secretaría de Territorio, Hábitat y Vivienda emite **INFORME FAVORABLE** para el Estudio de Inventario de los Bienes Inventariados y Preseleccionados del Barrio La Floresta.



Atentamente,



Arq. Alberto Rosero.

SECRETARIO DE TERRITORIO, HÁBITAT Y VIVIENDA

Adj. Documentación

	NOMBRE	FECHA	FIRMA/SUMILLA
Elaborado por	Verónica Ludeña	2014-09-04	
Revisado por	A.A.B.	2014-09-04	

CONCEJO METROPOLITANO SECRETARIA GENERAL RECEPCIÓN DE DOCUMENTOS

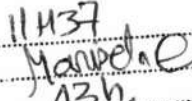
FECHA: 12 SEP 2014
 HORA:
 FIRMA RECEPCIÓN: 
 NUMERO HOJA 43h.

Comisión

g



SECRETARÍA GENERAL CONCEJO METROPOLITANO	RECEPCIÓN DE DOCUMENTOS HORA: 9:06
QUITO ALCALDÍA	17 NOV 2014 FIRMA RECEPCIÓN: JR
	NÚMERO DE HOJA: John

PROCURADURÍA METROPOLITANA

59

2014-100887

EXPEDIENTE No. 3770-2014

Doctor
Mario Granda
**PRESIDENTE DE LA COMISIÓN DE
AREAS HISTORICAS Y PATRIMONIO**
En su Despacho.-

14 NOV 2014

De mi consideración:

En referencia a su oficio N° SG 1174 de 20 de octubre de 2014, a través del cual solicitó a esta dependencia la emisión de informe y criterio legal, en relación al "Estudio de Inventario de los Bienes Inventariados y Preseleccionados del Barrio La Floresta", manifiesto a usted lo siguiente:

MARCO JURÍDICO CONCEPTUAL

El artículo 4 de la Ordenanza No. 260 manifiesta: "Registro de áreas y bienes patrimoniales.- Las áreas y los bienes patrimoniales arqueológico, urbanístico y arquitectónico, serán debidamente identificados, valorados y registrados en el inventario de áreas y bienes patrimoniales del Distrito Metropolitano de Quito -DMQ-, bajo la responsabilidad de la Dirección Metropolitana de Planificación Territorial y Servicios Públicos y el FONSAL, los mismos que lo mantendrán permanentemente actualizado bajo las normas técnicas y legales que para el efecto se establezcan. La información de este inventario es de carácter público."

El artículo 7 de la Ordenanza No. 260 dice: "**Revisión y modificación.**- Corresponde a la Comisión de Áreas Históricas y Patrimonio, en coordinación con la Dirección Metropolitana de Planificación Territorial y Servicios Públicos, recoger nuevos criterios, conceptos y requerimientos que surjan de la aplicación de la presente ordenanza, y que apuntan a optimizar el manejo y la gestión de los bienes patrimoniales y proponer al Concejo Metropolitano las reformas que se consideren necesarias y convenientes para su actualización".

La Disposición General Primera de la Ordenanza No. 260 dice: "Forman parte de la presente ordenanza, tanto el PLAN ESPECIAL DEL CENTRO HISTORICO DE QUITO, elaborado en cooperación entre la Municipalidad del Distrito Metropolitano de Quito y la Junta de Andalucía, como los INVENTARIOS DE ARQUITECTURA PATRIMONIAL, descritos en el Capítulo II, Sección II de la

presente ordenanza, con las revisiones y modificaciones a los mismos que en adelante apruebe el Concejo Metropolitano de Quito, previo los informes pertinentes...”.

La Disposición General Segunda de la Ordenanza No. 260 señala: “En adelante se podrá adicionar permanentemente en calidad de módulos que formen parte de la presente ordenanza con aprobación del Concejo Metropolitano de Quito, previos los informes pertinentes, tanto nuevos planes parciales, especiales e inventarios de áreas o componentes patrimoniales...”.

CRITERIO JURÍDICO

Sobre la base de lo señalado, esta Procuraduría Metropolitana, no encuentra motivo de oposición para que el “Estudio de Inventario de los Bienes Inventariados y preseleccionados del Barrio la Floresta continúe con su proceso de aprobación.



La oportunidad, mérito y conveniencia de las decisiones que se adopten con relación al proyecto materia de este informe son de competencia de las autoridades legislativas del Municipio del Distrito Metropolitano de Quito.

Atentamente,



Dr. Rómulo García Sosa
PROCURADOR METROPOLITANO

Adjunto expediente completo remitido.

	Nombres	
Elaborado	Ivet Zapata Rodriguez	
Revisado	Fernando Rojas Yerovi	



RESOLUCIÓN No. C 010-2020

EL CONCEJO METROPOLITANO DE QUITO

Visto el Informe No. IC-CÁHP-2019-002, de 25 de noviembre de 2019, expedido por la Comisión de Áreas Históricas y Patrimonio.

CONSIDERANDO:

- Que,** el numeral 2 del artículo 264 de la Constitución de la República del Ecuador, establece como competencia exclusiva de los gobiernos municipales la de: *“Ejercer el control sobre el uso y ocupación del suelo en el cantón”*;
- Que,** de conformidad al literal c) del artículo 84 del Código Orgánico de Organización Territorial, Autonomía y Descentralización (COOTAD), entre las funciones del gobierno del distrito autónomo metropolitano, es la de establecer el régimen de uso del suelo y urbanístico;
- Que,** de conformidad a los literales a), d) y v) del artículo 87 del Código Orgánico de Organización Territorial, Autonomía y Descentralización, entre las atribuciones del Concejo Metropolitano, le corresponde: *“a) Ejercer la facultad normativa en las materias de competencia del gobierno autónomo descentralizado metropolitano, mediante la expedición de ordenanzas metropolitanas, acuerdos y resoluciones; (...) d) Expedir acuerdos o resoluciones en el ámbito de sus competencias para regular temas institucionales específicos o reconocer derechos particulares; (...) v) Regular y controlar el uso de suelo en el territorio del distrito metropolitano, de conformidad con las leyes de la materia...”*;
- Que,** el artículo 2 de la Ley Orgánica de Régimen para el Distrito Metropolitano de Quito establece como finalidad del Municipio: *“1. Regulará el uso y la adecuada ocupación del suelo y ejercerá control sobre el mismo con competencia exclusiva y privativa. De igual manera regulará y controlará, con competencia exclusiva y privativa las construcciones o edificaciones, su estado, utilización y condiciones; (...)”*;
- Que,** el artículo 44, literal d) de la Ley Orgánica de Cultura, establece que al Instituto Nacional de Patrimonio Cultural le corresponde: *“... d) Registrar e inventariar el* 

RESOLUCIÓN No. C 010-2020

patrimonio cultural nacional, así como supervisar que los Gobiernos Autónomos Descentralizados y de Régimen Especial, desarrollen este registro e inventario de manera técnica y responsable a través del procedimiento y metodología que establezca este Instituto. Esta información formará parte del Sistema Integral de Información Cultural - SIIC...";

Que, el artículo 50 de la Ley Orgánica de Cultura, señala: *"Los bienes que conforman el patrimonio cultural del Ecuador son tangibles e intangibles y cumplen una función social derivada de su importancia histórica, artística, científica o simbólica, así como por ser el soporte de la memoria social para la construcción y fortalecimiento de la identidad nacional y la interculturalidad.";*

Que, el artículo 53 de la Ley Orgánica de Cultura, dispone: *"Son bienes del patrimonio cultural nacional los reconocidos como tales por esta Ley y, los declarados por acto administrativo del ente rector de la Cultura y el Patrimonio. Estos bienes del patrimonio cultural nacional se sujetan al régimen de protección establecido en esta Ley y su Reglamento.";*

Que, el artículo 67 de la Ley Orgánica de Cultura, dispone: *"Se prohíbe la destrucción total o parcial de bienes del patrimonio cultural nacional. Cuando se trate de edificaciones patrimoniales se promoverá su conservación y rehabilitación. Al tratarse de refuncionalización de edificaciones patrimoniales para usos contemporáneos, ya sean residenciales, culturales, educativos, comerciales o administrativos, deberá mediar un proceso social, evitando menoscabar su integridad física o su significado, y priorizando los usos culturales frente a otros usos. Únicamente si el Instituto Nacional de Patrimonio Cultural ha desclasificado previamente un bien del inventario de bienes del patrimonio cultural nacional, este podrá ser alterado o destruido total o parcialmente...";*

Que, el artículo 78 de la Ley Orgánica de Cultura, dispone: *"El ente rector de la Cultura y el Patrimonio podrá resolver de manera sumaria la desvinculación y pérdida de calidad de un bien como parte del patrimonio cultural nacional, ya sea porque no mantiene valores culturales, históricos, artísticos o científicos a pesar de cumplir con los requisitos establecidos en la presente Ley, o por haber perdido las características que sustentaron su declaratoria, sin que sea factible su restauración. Para ambos casos se requerirá el informe técnico sustentado del Instituto Nacional de Patrimonio Cultural.";* 



RESOLUCIÓN No. C 010-2020

Que, el artículo 92 de la Ley Orgánica de Cultura, prescribe: *“Al Estado, a través del ente rector de la Cultura y el Patrimonio, le corresponde la rectoría y el establecimiento de la política pública sobre el patrimonio cultural, así como la supervisión, control y regulación. Los Gobiernos Autónomos Descentralizados y de Régimen Especial tienen la competencia de gestión del patrimonio cultural para su mantenimiento, conservación y difusión. En el marco de dicha competencia tienen atribuciones de regulación y control en su territorio a través de ordenanzas que se emitieran en fundamento a la política pública cultural, la presente Ley y su Reglamento.”;*

Que, la Disposición Transitoria Décima Primera de la Ley Orgánica de Cultura, dispone: *“En el plazo de un año desde la promulgación de la presente Ley, los Gobiernos Autónomos Descentralizados y de Régimen Especial, en el ámbito de sus competencias, implementarán las ordenanzas, normativa e instrumentos correspondientes para el cumplimiento de esta Ley, y emitirán o reformarán sus planes reguladores y régimen de sanciones municipales, de acuerdo a la presente Ley así como a los lineamientos y política pública que para el efecto dicte el ente rector de la Cultura y el Patrimonio, a fin de conservar y proteger los bienes del patrimonio cultural nacional.”;*

Que, el artículo 52 del Reglamento de la Ley Orgánica de Cultura, determina: *“Del inventario del patrimonio cultural nacional. - Todos los bienes del patrimonio cultural inventariados se incorporarán al Sistema de Información del Patrimonio Cultural del Ecuador, de acuerdo a la norma técnica establecida. Los Gobiernos Autónomos Descentralizados o de Régimen Especial deberán integrar la condición patrimonial de los bienes inmuebles a los instrumentos de gestión de suelo, de acuerdo a la normativa vigente. Los Gobiernos Autónomos Descentralizados y de Régimen Especial, en el ámbito de su jurisdicción, deberán identificar e inventariar los bienes y objetos del patrimonio cultural nacional y actualizar dicho inventario de acuerdo a la norma técnica dictada para el efecto. El inventario de bienes y objetos del patrimonio cultural deberá ser actualizado periódicamente; sin perjuicio de que dicha actualización se realice de inmediato en el caso de intervenciones, desclasificación y desvinculación de bienes patrimoniales.”;*

Que, el artículo 61 del Reglamento de la Ley Orgánica de Cultura, establece: *“El MCYP de oficio o a petición de parte tramitará la desvinculación y pérdida de la calidad de bien perteneciente al patrimonio cultural nacional, previo informe técnico del INPC, anexando*



RESOLUCIÓN No. C 010-2020

documentación legalmente conferida e información gráfica detallada que justifique que el bien ha perdido los valores culturales, históricos, artísticos, científicos o las características que sustentaron su declaratoria sin que sea factible su restauración. El Ministerio de Cultura y Patrimonio, mediante acto administrativo, declarará la desvinculación y pérdida de la calidad del bien como parte del patrimonio cultural nacional, y dispondrá la desclasificación del inventario nacional de patrimonio cultural. Esta resolución será notificada al titular, a través del Gobierno Autónomo Descentralizado o de Régimen Especial correspondiente, en el caso de bienes a cargo de las instituciones o entidades de las Redes de Museos, Bibliotecas y Archivos, dicha notificación se hará a través del ente rector del patrimonio. En todo proceso de registro, inventario, declaratoria y desvinculación de bienes del patrimonio cultural nacional, el Gobierno Autónomo Descentralizado o de Régimen Especial deberá notificar al propietario, poseedor, tenedor o custodio del bien para los efectos jurídicos establecidos en la Ley.”;

Que, en el Art. IV.4.5 del Libro IV.4 de la Ordenanza No. 001 que contiene el Código Municipal para el Distrito Metropolitano de Quito (Código Municipal) se establece el régimen metropolitano para el registro e inventario, siendo éstos competencia de la Secretaría de Territorio, Hábitat y Vivienda y del Instituto Metropolitano de Patrimonio;

Que, el Art. IV.4.27 del Código Municipal dispone: Para efectos de establecer la valoración de todas y cada una de las edificaciones registradas en los inventarios patrimoniales, así como la lectura y manejo de la información de una manera sistémica, se calificará a cada predio de acuerdo a los siguientes criterios o parámetros básicos:

- Valor Tipológico (tipología de la edificación).
- Significado (simbólico, histórico, tecnológico, hito urbano, etc.).
- Estado de la edificación.
- Relación con el entorno.

A estos parámetros básicos podrán agregarse otros que se consideren necesarios para optimizar la catalogación. La catalogación aplicada deberá incluir el baremo o tabla de los aspectos considerados en cada criterio o parámetro, con la ponderación 



RESOLUCIÓN No. C 010-2020

correspondiente, lo que resumirá un puntaje que clasificará a cada edificación en uno de los tres grupos generales considerados: Edificaciones con protección absoluta, edificaciones con protección parcial y edificaciones con catalogación negativa.

Edificaciones con protección absoluta.- Son aquellas edificaciones patrimoniales que por su alta valoración arquitectónica, individual, de conjunto, de contexto y de entorno, pasan a formar parte de la memoria colectiva, inclusive de la Nación, debiendo conservarse en toda su magnitud y unidad, manteniendo sus características originales y los aportes realizados en el tiempo. En caso de ser necesario, se recuperarán las mismas a través de intervenciones especializadas de restauración arquitectónica. Se calificarán en este grupo las edificaciones monumentales y las de interés especial que lo ameriten.

Edificaciones con protección parcial.- Conocidas también como rehabilitables, son aquellas que siendo también patrimoniales, son susceptibles de modificación con la finalidad de recuperar o mejorar sus condiciones de habitabilidad, lo cual implica que en la catalogación correspondiente constarán los elementos que deban conservarse obligatoriamente y aquellos que puedan modificarse, así como sus grados y tipos de intervención, que están contenidos en la rehabilitación arquitectónica. Se calificarán en este grupo las edificaciones y conjuntos edificados de interés especial, urbanos, suburbanos y rurales.

Edificaciones con catalogación negativa.- Son aquellas edificaciones que no presenten valores arquitectónicos representativos ni relevantes, que no tengan significación ni histórica ni cultural, y que no formen parte de un conjunto arquitectónico homogéneo o que si lo integra vaya en contra de su unidad y armonía arquitectónicas y espaciales y de las características del entorno, natural o construido;

Que, en el Art. 8 de la Resolución del Consejo Nacional de Competencias No. 004-CNC-2015, reformada por la Resolución No. 006-CNC-2017, se establece que *“En el marco de la competencia para preservar, mantener y difundir el patrimonio arquitectónico y cultural, y construir los espacios públicos para estos fines, corresponde al gobierno central,*

RESOLUCIÓN No. C 010-2020

a través de sus distintas entidades, las siguientes actividades de gestión de ámbito nacional: 1. Investigar, registrar, inventariar el patrimonio cultural nacional.- (...) 6. Elaborar el inventario del patrimonio cultural nacional.- (...) 8. Validar el registro e inventario de las manifestaciones y bienes reconocidos o declarados como patrimonio cultural nacional para ser incluidos en el Sistema de Información de Patrimonio Cultural.”;

Que, en el Art. 14 de la Resolución del Consejo Nacional de Competencias No. 004-CNC-2015, reformada por la Resolución No. 006-CNC-2017, se establece que *“En el marco de la competencia para preservar, mantener y difundir el patrimonio arquitectónico y cultural, y construir los espacios públicos para estos fines, corresponde a los gobiernos autónomos descentralizados metropolitanos y municipales, las siguientes actividades de gestión de incidencia cantonal: 13. Elaborar el registro e inventario de todos los bienes y manifestaciones que constituyen patrimonio cultural nacional de su circunscripción territorial, ya sean de propiedad pública o privada, de acuerdo a la normativa nacional vigente, y alimentar al inventario nacional...”;*

Que, el 16 de diciembre de 2014, mediante Resolución del Concejo Metropolitano de Quito, No. C 250, de 16 de diciembre de 2014, una vez analizado el informe No. IC-2014-130, emitido por la Comisión de Áreas Históricas y Patrimonio, se aprobó el listado de 167 bienes inventariados y preseleccionados del Barrio La Floresta, dentro del cual se encuentran los predios Nos. 94877, 41954 (actualmente 3695516 con la unificación predial de los predios Nos. 41954 y 47510), 8108, 50843, 61255, 29884, 2144, 81345, 6235, 578712, 81342, 833, 49621, 8068, 80564, 1802, 10353, 13386, 19374, 125288, 29997, 198754, 14568, 75723, 45699, 85523 y 2606, ubicados en la parroquia Mariscal Sucre, barrio La Floresta;

Que, de conformidad con lo que dispone el Art. 61 de la Ley Orgánica de Cultura, y las atribuciones y competencias establecidas en ese cuerpo normativo sobre el manejo del inventario de bienes pertenecientes al patrimonio cultural, mediante Resolución No. 017-DE-INPC-2019, de 26 de marzo de 2019, el Instituto Nacional de Patrimonio Cultural, resolvió proteger, de manera transitoria, a 144 predios ubicados en el barrio La Floresta, de conformidad a los expedientes técnicos presentados por el Instituto Metropolitano de Patrimonio al Instituto Nacional de Patrimonio Cultural, en los que determina que sólo 144 de los 167 predios 



RESOLUCIÓN No. C 010-2020

inventariados mediante la Resolución C-250 del Concejo Metropolitano tienen valor patrimonial;

Que, el 24 de junio de 2019, la Comisión de Áreas Históricas y Patrimonio luego de conocer en sesión ordinaria el estado actual del inventario de bienes del barrio La Floresta, resolvió realizar mesas de trabajo con el fin de revisar los 25 predios que estando en la Resolución del Concejo Metropolitano C-250 de 16 de diciembre de 2014, no se los integró en la Resolución de Protección Transitoria No. 017-DE-INPC-2019;

Que, mediante Acuerdo Ministerial No. DM-2019-094 de 10 de julio de 2019, el Ministerio de Cultura y Patrimonio expide la Normativa Técnica para el Inventario, Declaratoria, Delimitación, Desvinculación y Pérdida de calidad de bienes inmuebles patrimoniales, en cuyo Art. 14 establece los niveles de protección de bienes inmuebles patrimoniales: Protección Absoluta, Protección Parcial, Protección Condicionada, y Sin Protección;

Que, el 22 de julio de 2019, la Comisión de Áreas Históricas y Patrimonio, conoció los avances de las mesas de trabajo para el seguimiento a la actualización del estatus de bienes inmuebles pertenecientes al inventario del patrimonio cultural de los predios declarados como tales en la Resolución de Concejo C-250 de 2014, que no se encuentran en la Resolución de Protección Transitoria No. 017-DE-INPC-2019, y conoció el Acuerdo Ministerial No. DM-2019-094, que obliga a realizar una revalorización de los inmuebles inventariados en función de los niveles de protección prescritos en dicho Acuerdo, además, se resolvió continuar con las mesas de trabajo hasta presentar el informe definitivo de revalorización de los 27 inmuebles estudiados;

Que, mediante Oficio No. STHV-DMDU-2019-0007, de fecha 15 de agosto de 2019, la Arq. Adriana Lucía Ávila Santacruz envió a la Comisión de Áreas Históricas el Informe de inmuebles inventariados que no constan en la Resolución de Protección Transitoria No. 017-DE-INPC-2019, que aplica la ficha de inventario del Instituto Nacional de Patrimonio Cultural a los 27 inmuebles estudiados, determinando que los predios Nos. 94877, 41954, 8108, 50843, 61255, 29884, 2144, 81345, 6235, 578712,

RESOLUCIÓN No. C 010-2020

81342, 833, 49621, 8068, 80564, y 1802, no tienen valor patrimonial y por tanto deberían ser excluidos del patrimonio; mientras que los predios Nos. 10353, 13386, 19374, 125288, 29997, 198754, 14568, 75723, 45699, 85523, y 2606 alcanzan un nivel de protección condicionado y que por lo tanto deben ser protegidos transitoriamente por el INPC y ser incluidos en la Resolución respectiva;

- Que,** el 4 de septiembre de 2019, la Arq. Adriana Lucía Ávila Santacruz, mediante Oficio No. STHV-DMDU-2019-0074-O, envió al Dr. Joaquín Moscoso, Director Ejecutivo del Instituto Nacional de Patrimonio Cultural, la solicitud para realizar un alcance a los ciento cuarenta y cuatro (144) inmuebles que ya constan dentro del régimen de protección transitoria y se considere los once (11) inmuebles que, habiendo aplicado el baremo del Instituto Nacional de Patrimonio Cultural para su evaluación, fueron catalogados con “Protección Condicionada”, y se detallan en el Informe Técnico adjunto;
- Que,** el 22 de octubre de 2019, el Director Ejecutivo del Instituto Nacional de Patrimonio Cultural, Dr. Joaquín Moscoso, remitió el Oficio No. INPC-INPC-2019-1334-O, a la Presidenta de la Comisión de Áreas Históricas y Patrimonio, poniendo en conocimiento la Resolución No. 054-DE-INPC-2019 que incorpora los once (11) bienes inmuebles del Barrio la Floresta, conforme el listado que consta en el Informe Técnico elaborado por la Dirección de Desarrollo Urbanístico de la Unidad de Áreas Históricas de la Secretaría de Territorio, Hábitat y Vivienda;
- Que,** mediante Oficios Nros. GADDMQ-AMC-SMC-2019-1304-O, de 31 de octubre de 2019 y GADDMQ-AMC-SMC-2019-1516-O, de 25 de noviembre de 2019, la Mgs. Estefanía Grunauer, en calidad de Supervisora de la Agencia Metropolitana de Control informó sobre el estado de expedientes administrativos en contra de los propietarios de los predios que, constando en la Resolución C-250 de 2014, fueron demolidos. De los cuatro inmuebles en donde las edificaciones fueron derrocadas, existen dos procedimientos administrativos abiertos correspondiente a los predios Nro. 94877 y 50843, por lo que encontrándose pendientes de resolución, no se incluyen en la presente reforma; 



RESOLUCIÓN No. C 010-2020

Que, el 5 de noviembre de 2019, la Comisión de Áreas Históricas y Patrimonio, expidió el IC-CÁHP-2019-002;

Que, mediante Oficio Nro. GADDMQ-AMC-SMC-2020-0160-O de 10 de febrero de 2020, se actualizó la información de los procesos administrativos sancionadores sobre los predios con edificaciones que fueron derrocados previo y posterior a la expedición de la Resolución de Concejo No. C-250, donde se constata que el predio 50843 no tiene un procedimiento administrativo sancionador abierto, por lo que debe incluirse en los predios que se excluyan del inventario del barrio La Floresta;

En ejercicio de las atribuciones que le confiere los numerales 1 y 2 del artículo 264 de la Constitución de la República; artículo 8, numerales 1 y 6 de la Ley Orgánica de Régimen del Distrito Metropolitano de Quito; y el artículo 87, literales a) y d) del Código Orgánico de Organización Territorial, Autonomía y Descentralización.

EXPIDE LA SIGUIENTE:

RESOLUCIÓN REFORMATORIA DE LA RESOLUCIÓN DEL CONCEJO METROPOLITANO No. C 250, DE 16 DE DICIEMBRE DE 2014

Artículo 1.- Refórmese la Resolución No. C 250 del Concejo Metropolitano de Quito, de 16 de diciembre de 2014, mediante la cual se aprobó el inventario de bienes inventariados y preseleccionados del Barrio La Floresta, eliminando de ésta los siguientes predios:

- Tres (3) predios en los que las construcciones han sido objeto de derrocamiento:

No.	No. Predio
1	41954
2	8108
3	50843

(Firma)

RESOLUCIÓN No. C 010-2020

- Doce (12) predios en los que las construcciones, conforme la valoración técnica realizada, ya no poseen valor patrimonial que justifique mantenerlos en el Inventario Nacional de Bienes Inmuebles Patrimoniales:

No.	No. Predio
1.	61255
2.	29884
3.	2144
4.	81345
5.	6235
6.	578712
7.	81342
8.	833
9.	49621
10.	8068
11.	80564
12.	1802

Artículo 2.- Dejar constancia expresa de que la presente Resolución se emite únicamente con el fin de eliminar del Informe de Regulación Metropolitana -IRM- de los predios detallados en el artículo anterior, toda vez que, conforme se ha establecido con las autoridades metropolitanas y la autoridad nacional competente, dichos predios no deben ser bienes del patrimonio cultural nacional.

Disposición Transitoria Primera.- Durante el tiempo de vigencia de la Resolución de Protección Transitoria No. 017-DE-INPC-2019 y No. 054-DE-INPC-2019, en el que se deberá conformar el expediente técnico para la posterior declaratoria mediante acuerdo 



RESOLUCIÓN No. C 010-2020

ministerial del Ministerio de Cultura y Patrimonio, la Secretaría de Territorio, Hábitat y Vivienda dará seguimiento ante el Instituto Nacional de Patrimonio Cultural, a las observaciones emitidas en el Oficio No. STHV-DMDU-2019-0074-O, referentes al análisis individual y de conjunto de los inmuebles de interés patrimonial, de manera particular de los predios Nos. 85523 y 2606, con el fin de que se revea su aporte arquitectónico y urbano para el sector, considerando que su valoración se debe a la antigüedad y al tramo en que éstos se ubican.

Disposición Transitoria Segunda.- En el término de 8 días contados a partir de la suscripción de la presente resolución, la Secretaría de Territorio, Hábitat y Vivienda procederá a actualizar la información correspondiente a los predios que han sido excluidos del inventario municipal de bienes patrimoniales, de tal forma que, una vez concluido este término, sus propietarios puedan obtener el Informe de Regulación Metropolitana - IRM, con tal actualización.

Disposición Final.- La presente resolución entrará en vigencia a partir de su suscripción.

Alcaldía del Distrito Metropolitano. - Distrito Metropolitano de Quito, 11 de febrero de 2020.

EJECÚTESE:



Dr. Jorge Yunda Machado

ALCALDE DEL DISTRITO METROPOLITANO DE QUITO 

CERTIFICO, que la presente resolución fue discutida y aprobada en sesión pública ordinaria del Concejo Metropolitano de Quito, el 11 de febrero de 2020; y, suscrita por el Dr. Jorge Yunda Machado, Alcalde del Distrito Metropolitano de Quito, el 11 de febrero de 2020.



Lo certifico. - Distrito Metropolitano de Quito, 11 de febrero de 2020.

RESOLUCIÓN No. C 010-2020



Abg. Damaris Ortiz Pasuy

SECRETARIA GENERAL DEL CONCEJO METROPOLITANO DE QUITO (E)

Acción	Responsable	Unidad	Fecha	Sumilla
Elaborado por:	Gabriela Enríquez	AGC	2020-02-11	
Revisado por:	Samuel Byun	PSG(S)	2020-02-11	

ANEXO 14

- RESOLUCIÓN C146 DEL 04 DE JUNIO DE 2015 DEL CONCEJO METROPOLITANO DE QUITO
- CUADRO DE IDENTIFICACIÓN DEL PREDIO ACTUALIZADO DEL INMUEBLE QUE SE ESTABLECE EN LA RESOLUCIÓN

- 4 JUN 2015

Señores
ALCALDÍA METROPOLITANA
INSTITUTO METROPOLITANO DE PATRIMONIO
AGENCIA METROPOLITANA DE CONTROL
PROCURADURÍA METROPOLITANA
ADMINISTRACIÓN ZONA CENTRO "MANUELA SÁENZ"
SECRETARÍA DE TERRITORIO, HÁBITAT Y VIVIENDA
DIRECCIÓN METROPOLITANA DE CATASTRO
Presente

De mi consideración:

El Concejo Metropolitano de Quito, en sesión pública ordinaria realizada el jueves 4 de junio de 2015, luego de analizar el Informe No. IC-2015-079, emitido por la Comisión de Áreas Históricas y Patrimonio, relacionado la integración en el Inventario Selectivo de Bienes Inmuebles Patrimoniales del Distrito Metropolitano de Quito, del predio No. 94436, clave catastral No. 10507-02-001, ubicado entre las calles Francisco Compte y El Calvario, sector Guápulo.

En tal virtud y de conformidad con los artículos 323 del Código Orgánico de Organización Territorial, Autonomía y Descentralización; y, 7 de la Ordenanza Metropolitana No. 260, relacionada a las áreas y bienes patrimoniales, RESOLVIÓ: incorporar en el Inventario Selectivo de Bienes Inmuebles Patrimoniales del Distrito Metropolitano de Quito al predio No. 94436, clave catastral No. 10507-02-001, ubicado entre las calles Francisco Compte y El Calvario, sector Guápulo.

Resolución que pongo en su conocimiento para los fines pertinentes.

Atentamente,

Dr. Mauricio Bustamante Holguín
SECRETARIO GENERAL DEL CONCEJO METROPOLITANO DE QUITO

Anexo: IC-2015-079
Abg. Carlos Chaves
20150604

 SECRETARÍA GENERAL CONCEJO METROPOLITANO QUITO capital del futuro	CERTIFICO QUE El documento que antecede a este fojas es fiel copia del documento que reposa bajo la custodia de esta Secretaría.
	 FIRMA AUTOGRAFADA 20 JUN 2015 Quito,

QUITO SECRETARÍA GENERAL
CONCEJO METROPOLITANO
ESTA SECRETARÍA GENERAL DEL CONCEJO NO SE
RESPONSABILIZA POR EL USO DOLOSO O FRAUDULENTO
QUE SE PUEDA HACER DE LOS DOCUMENTOS CERTIFICADO.

ANEXO 14

ACTUALIZACIONES DEL INVENTARIO MEDIANTE RESOLUCIONES DEL CONCEJO METROPOLITANO DE QUITO

RESOLUCIÓN C146 DEL 4 DE JUNIO DE 2015

NÚMERO	PARROQUIA	PREDIO	CLAVE CATASTRAL	DIRECCION	OBSERVACIONES
1	ITCHIMBIA	94436	1050702001	EL CALVARIO Y FCO.COMPTE	

ACCIÓN	RESPONSABLE	SIGLA UNIDAD	FECHA	FIRMA
Elaboración:	D. Dávila	UAH	20200922	
Elaboración:	S. Noroña	UAH	20200922	
Elaboración:	H. Vásconez	UAH	20200922	
Revisión:	V. Figueroa	UAH	20200922	