



Ministerio de Finanzas
del Ecuador



COMPROBANTE DE PAGO

Ejercicio: 2023 Entidad: 141-0000-0000 INSTITUTO NACIONAL DE PATRIMONIO CULTURAL
 No. CUR: 1255 Tipo Registro: DEV
 Monto: 1.649,16
 IVA: 0,00
 Sub Total: 1.649,16
 Retenciones IVA: 0,00
 Dedución Presupuestaria: 0,00
 Total Líquido Pagar: 1.649,16

Estado: APROBADO Descripción:
 Cuenta Monetaria No.: 404010029209

QUITO.- PORRAS AGUIRRE RAMON ANTONIO REEMBOLSO POR
 ADQUISICIÓN DE PASAJES AÉREOS PARA FUNCIONARIOS DE LA MATRIZ
 DEL INPC, SEGÚN INFORME DE ADQUISICIÓN Y AUTORIZACIÓN
 MEDIANTE INPC-DAF-2023-0805-M. CP323

Solicitud de Pago	Aprobado por Tesorería	Entregado al BCE
SI	SI	SI

Cta. Pagadora	Fuente	Descripción de la Fuente	F. Confirmado	Monto Confirmado	Monto Rechazado
1110006	1	RECURSOS FISCALES	03/07/2023	1.649,16	0,00
Sub - Total				1.649,16	0,00

Retenciones					
		NO PRESENTA RETENCIONES			0,00
Total Deduciones:					0,00
					0,00

Deducciones Sin Factura

Código	Nombre	Monto
--------	--------	-------

Monto Líquido: 1.649,16

ESTADO DE CUENTAS

Presupuesto	2015	1.100.000	1.100.000
Actualizado	2015	1.100.000	1.100.000
Diferencia		0	0
Total		1.100.000	1.100.000

Este documento es una copia de los datos que se encuentran en el sistema de información contable del Estado. No se garantiza la exactitud de los datos. Para más información, consulte el sitio web del Ministerio de Finanzas.

Estado de Cuentas	Presupuesto	Actualizado
	1.100.000	1.100.000

Presupuesto	Actualizado	Diferencia
1.100.000	1.100.000	0

Presupuesto	Actualizado	Diferencia
1.100.000	1.100.000	0

Presupuesto	Actualizado	Diferencia
1.100.000	1.100.000	0

Presupuesto	Actualizado	Diferencia
1.100.000	1.100.000	0

COMPROBANTE UNICO DE REGISTRO

Institucion:	141 INSTITUTO NACIONAL DE PATRIMONIO CULTURAL	Reporte	rptComprobanteGastos.rdic		
U. Ejecutora:	0000	Fecha Elaboración		No. CUR	No. Original
Unid. Desc:	0000	030	06	2023	1255 1250
Tipo Documento Respaldo		Clase Documento		No.	No. Expediente
COMPROBANTES ADMINISTRATIVOS DE GASTOS		LIQUIDACION DE GASTOS		INPC-DAF-2023-0805-M	591

Clase de Registro:	DEVENGADO	Clase de Gasto:	OTROS GASTOS	RPA	RTO	DEV
Banco:		Cuenta Monetaria:				
Comprobante	GASTOS	Numero Operación				0
Beneficiario:	1716691959	PORRAS AGUIRRE RAMON ANTONIO				

AFECTACION PRESUPUESTARIA

PG	SP	PY	ACT	ITEM	UBG	FTE	ORG	N. Prest	DESCRIPCION	MONTO
01	00	000	001	530301	1701	001	0000	0000	Pasajes al Interior	1,649.16
TOTAL PRESUPUESTARIO										1,649.16
IVA										0.00
SUB - TOTAL										1,649.16
RETENCIONES IVA										0.00
TOTAL DEDUCCIONES PRESUPUESTARIO										0.00
TOTAL A PAGAR										1,649.16

SON: MIL SEISCIENTOS CUARENTA Y NUEVE DOLARES CON 16/100 CENTAVOS

DESCRIPCION: QUITO - PORRAS AGUIRRE RAMON ANTONIO REEMBOLSO POR ADQUISICIÓN DE PASAJES AÉREOS PARA FUNCIONARIOS DE LA MATRIZ DEL INPC, SEGÚN INFORME DE ADQUISICIÓN Y AUTORIZACIÓN MEDIANTE INPC-DAF-2023-0805-M. CP323

DATOS APROBACIÓN

ESTADO	REGISTRADO:	APROBADO:
APROBADO		
FECHA: 30/06/2023	Funcionario Responsable	Director Financiero

COMPROBANTE UNICO DE REGISTRO

Institucion:	141 INSTITUTO NACIONAL DE PATRIMONIO CULTURAL	Reporte	rptComprobanteGastos.rdlc			
U. Ejecutora:	0000	Fecha Elaboración			No. CUR	No. Original
Unid. Desc:	0000	030	06	2023	1255	1250
Tipo Documento Respaldo		Clase Documento		No.		No. Expediente
COMPROBANTES ADMINISTRATIVOS DE GASTOS		LIQUIDACION DE GASTOS		INPC-DAF-2023-0805-M		591

Clase de Registro:	DEVENGADO	Clase de Gasto:	OTROS GASTOS	RPA	RTO	DEV
Banco:		Cuenta Monetaria:				
Comprobante	GASTOS	Numero Operación				0
Beneficiario:	1716691959 PORRAS AGUIRRE RAMON ANTONIO					

DEDUCCIONES

DATOS APROBACIÓN		
ESTADO	REGISTRADO:	APROBADO:
<p>APROBADO</p> <p>FECHA: 30/06/2023</p>	<p>_____</p> <p style="text-align: center; font-size: small;">Funcionario Responsable</p>	<p>_____</p> <p style="text-align: center; font-size: small;">Director Financiero</p>

COMPROBANTE UNICO DE REGISTRO

Institucion:	141 INSTITUTO NACIONAL DE PATRIMONIO CULTURAL	Reporte	rptComprobanteGastos.rdlc		
U. Ejecutora:	0000	Fecha Elaboración			No. CUR No. Original
Unid. Desc:	0000	030	06	2023	1255 1250
Tipo Documento Respaldo		Clase Documento		No.	No. Expediente
COMPROBANTES ADMINISTRATIVOS DE GASTOS		LIQUIDACION DE GASTOS		INPC-DAF-2023-0805-M	591

Clase de Registro:	DEVENGADO	Clase de Gasto:	OTROS GASTOS	RPA	RTO	DEV
Banco:		Cuenta Monetaria:				
Comprobante	GASTOS	Numero Operación				0
Beneficiario:	1716691959	PORRAS AGUIRRE RAMON ANTONIO				

AFECTACION PRESUPUESTARIA

PG	SP	PY	ACT	ITEM	UBG	FTE	ORG	N. Prest	DESCRIPCION	MONTO
01	00	000	001	530301	1701	001	0000	0000	Pasajes al Interior	1,649.16
TOTAL PRESUPUESTARIO										1,649.16
IVA										0.00
SUB - TOTAL										1,649.16
RETENCIONES IVA										0.00
TOTAL DEDUCCIONES PRESUPUESTARIO										0.00
TOTAL A PAGAR										1,649.16

SON: MIL SEISCIENTOS CUARENTA Y NUEVE DOLARES CON 16/100 CENTAVOS

DESCRIPCION: QUITO.- PORRAS AGUIRRE RAMON ANTONIO REEMBOLSO POR ADQUISICIÓN DE PASAJES AÉREOS PARA FUNCIONARIOS DE LA MATRIZ DEL INPC, SEGÚN INFORME DE ADQUISICIÓN Y AUTORIZACIÓN MEDIANTE INPC-DAF-2023-0805-M. CP323

DATOS APROBACIÓN

ESTADO	REGISTRADO:	APROBADO:
SOLICITADO		
FECHA:	 Funcionario Responsable	 Director Financiero

COMPROBANTE UNICO DE REGISTRO

Institucion:	141 INSTITUTO NACIONAL DE PATRIMONIO CULTURAL	Reporte	rptComprobanteGastos.rdlc			
U. Ejecutora:	0000	Fecha Elaboración			No. CUR	No. Original
Unid. Desc:	0000	030	06	2023	1255	1250
Tipo Documento Respaldo		Clase Documento		No.		No. Expediente
COMPROBANTES ADMINISTRATIVOS DE GASTOS		LIQUIDACION DE GASTOS		INPC-DAF-2023-0805-M		591

Clase de Registro:	DEVENGADO	Clase de Gasto:	OTROS GASTOS	RPA	RTO	DEV
Banco:		Cuenta Monetaria:				
Comprobante	GASTOS	Numero Operación				0
Beneficiario:	1716691959	PORRAS AGUIRRE RAMON ANTONIO				

DEDUCCIONES

DATOS APROBACIÓN		
ESTADO	REGISTRADO:	APROBADO:
SOLICITADO FECHA:	_____ Funcionario Responsable	_____ Director Financiero

COMPROBANTE UNICO DE REGISTRO

Institucion:	141 INSTITUTO NACIONAL DE PATRIMONIO CULTURAL	Reporte	rptComprobanteGastos.rdlc		
U. Ejecutora:	0000	Fecha Elaboración			No. CUR No. Original
Unid. Desc:	0000	029	06	2023	1250 1250
Tipo Documento Respaldo		Clase Documento		No.	No. Expediente
COMPROBANTES ADMINISTRATIVOS DE GASTOS		LIQUIDACION DE GASTOS		INPC-DAF-2023-0805-M	591

Clase de Registro:	COMPROMETIDO	Clase de Gasto:	OTROS GASTOS	RPA	RTO	DEV
Banco:		Cuenta Monetaria:				
Comprobante	GASTOS	Numero Operación				0
Beneficiario:	1716691959	PORRAS AGUIRRE RAMON ANTONIO				

AFECTACION PRESUPUESTARIA

PG	SP	PY	ACT	ITEM	UBG	FTE	ORG	N. Prest	DESCRIPCION	MONTO
01	00	000	001	530301	1701	001	0000	0000	Pasajes al Interior	1,649.16
TOTAL PRESUPUESTARIO										1,649.16
IVA										0.00
SUB - TOTAL										1,649.16
RETENCIONES IVA										0.00
TOTAL DEDUCCIONES PRESUPUESTARIO										0.00
TOTAL A PAGAR										1,649.16

SON: MIL SEISCIENTOS CUARENTA Y NUEVE DOLARES CON 16/100 CENTAVOS

DESCRIPCION: QUITO.- PORRAS AGUIRRE RAMON ANTONIO REEMBOLSO POR ADQUISICIÓN DE PASAJES AÉREOS PARA FUNCIONARIOS DE LA MATRIZ DEL INPC, SEGÚN INFORME DE ADQUISICIÓN Y AUTORIZACIÓN MEDIANTE INPC-DAF-2023-0805-M. CP323

Carla Pazmiño
CONTABILIDAD
[Firma]
29/06/2023
15:00

DATOS APROBACIÓN		
ESTADO	REGISTRADO:	APROBADO:
APROBADO	 Firmado electrónicamente por: KARINA DANIELA HALLO RODRIGUEZ	 Firmado electrónicamente por: CHRISTIAN PAUL BURBANO BURBANO
FECHA: 29/06/2023	Funcionario Responsable	Director Financiero

COMPROBANTE UNICO DE REGISTRO

Institucion:	141 INSTITUTO NACIONAL DE PATRIMONIO CULTURAL	Reporte	rptComprobanteGastos.rdlc		
U. Ejecutora:	0000	Fecha Elaboración		No. CUR	No. Original
Unid. Desc:	0000	029	06	2023	1250
Tipo Documento Respaldo		Clase Documento		No. Expediente	
COMPROBANTES ADMINISTRATIVOS DE GASTOS		LIQUIDACION DE GASTOS		591	
		No.		INPC-DAF-2023-0805-M	
Clase de Registro:	COMPROMETIDO	Clase de Gasto:	OTROS GASTOS	RPA	RTO DEV
Banco:		Cuenta Monetaria:			
Comprobante:	GASTOS	Numero Operación			0
Beneficiario:	1716691959	PORRAS AGUIRRE RAMON ANTONIO			

DEDUCCIONES

DATOS APROBACIÓN		
ESTADO	REGISTRADO:	APROBADO:
<p>APROBADO</p> <p>FECHA: 29/06/2023</p>	<p>_____</p> <p>Funcionario Responsable</p>	<p>_____</p> <p>Director Financiero</p>

CERTIFICACION PRESUPUESTARIA

Institucion:	INSTITUTO NACIONAL DE PATRIMONIO CULTURAL	NO. CERTIFICACION	FECHA DE ELABORACIÓN		
Unid. Ejecutora:		323	29	06	23
Unid. Desc:					
TIPO DE DOCUMENTO RESPALDO	CLASE DE DOCUMENTO RESPALDO				
COMPROBANTES ADMINISTRATIVOS DE GASTOS	COMPROMISO NORMAL OTROS GASTOS				
CLASE DE REGISTRO	COM	CLASE DE GASTO	OGA		

CERTIFICACION PRESUPUESTARIA

PG	SP	PY	ACT	ITEM	UBG	FTE	ORG	N. Prest	DESCRIPCION	MONTO
01	00	000	001	530301	1701	001	0000	0000	Pasajes al Interior	\$1,649.16
TOTAL PRESUPUESTARIO										\$1,649.16
TOTAL										

SON: MIL SEISCIENTOS CUARENTA Y NUEVE DOLARES CON 16/100 CENTAVOS

DESCRIPCION:

QUITO.- CERTIFICACIÓN PRESUPUESTARIA PARA REEMBOLSO POR ADQUISICIÓN DE PASAJES AÉREOS PARA FUNCIONARIOS DE LA MATRIZ DEL INPC, SEGÚN INFORME DE ADQUISICIÓN Y AUTORIZACIÓN MEDIANTE INPC-DAF-2023-0805-M.

DATOS APROBACIÓN

ESTADO	REGISTRADO:	APROBADO:
APROBADO	 Firmado electrónicamente por: KARINA DANIELA HALLO RODRIGUEZ	 Firmado electrónicamente por: CHRISTIAN PAUL BURBANO BURBANO
FECHA: 29/06/2023	_____ Funcionario Responsable	_____ Director Financiero

STATE OF TEXAS

County	City	State

Address	City	State

Property Description	Value

PROPERTY TAX STATEMENT

Assessed Value	Exemptions	Net Value
Tax Rates		
Total Tax		

THE PROPERTY TAXES ARE DUE AND PAYABLE ON OR BEFORE THE DATE SPECIFIED HEREIN. IF YOU ARE UNABLE TO PAY YOUR TAXES BY THE DUE DATE, YOU MAY BE ELIGIBLE FOR A DEFERRED PAYMENT PLAN. FOR MORE INFORMATION, CONTACT YOUR LOCAL TAX COLLECTOR.

APPROVED	APPROVED	APPROVED

Memorando Nro. INPC-DAF-2023-0805-M

Quito, D.M., 22 de junio de 2023

PARA: Sr. Abg. Jorge Eduardo Sempertegui Vanegas
Subdirector Técnico

ASUNTO: Autorización reembolso compra de pasaje aéreo

De conformidad a lo descrito en la Resolución No. 051-DE-INPC-2021 de fecha 17 de noviembre del 2021, resuelve lo siguiente:

“ARTÍCULO 1.- Delegación para Ordenar Gasto y Pago.- El gasto y el pago sobre las contrataciones que realice el Instituto Nacional de Patrimonio Cultural, con recursos: fiscales, de auto gestión, de inversión, de asistencia técnica o donaciones, así como recursos provenientes de organismos internacionales, en cualquier tipo de procedimiento de contratación, serán autorizados de acuerdo a los siguientes montos de delegación”:

ORDENADOR DE GASTO	CUANTIA
Director/a Ejecutivo/a	<i>Sin límite de monto.</i>
Subdirector/a Técnica	<i>Hasta el valor que resulte de multiplicar el coeficiente 0.000015 por el monto del Presupuesto Inicial del Estado del correspondiente ejercicio económico, sin incluir IVA.</i>
Subdirector/a Técnica	<i>Hasta el valor que resulte de multiplicar el coeficiente 0.000015 por el monto del Presupuesto Inicial del Estado del correspondiente ejercicio económico, sin incluir IVA.</i>

ARTÍCULO 2.- Ordenador de Pago.- Delegar al Director Administrativo Financiero en Matriz y en las Direcciones Técnicas Zonales, al Director/a Técnico/a Zonal, la siguiente atribución: Actuar como Ordenador de Pago en todas las obligaciones contraídas por la Institución con proveedores de bienes, obras y servicios incluidos los de consultoría.”

Con el propósito de cubrir las necesidades institucionales de transporte aéreo en rutas nacionales para funcionarios y servidores del INPC, que prestaron su contingente labor fuera de la provincia de Pichincha, se realizó la adquisición de pasajes aéreos a través de reembolso.

Memorando Nro. INPC-DAF-2023-0805-M

Quito, D.M., 22 de junio de 2023

Con estos antecedentes, solicito de la manera más cordial autorizar a quien corresponda realice el reembolso a nombre de quien suscribe por el valor de \$1.649.16 (MIL SEISCIENTOS CUARENTA Y NUEVE DOLARES 16/100), por concepto de adquisición de pasajes aéreos para Funcionarios de la Matriz del INPC.

Por su atención, suscribo.

Atentamente,

Documento firmado electrónicamente

Ing. Ramon Antonio Porras Aguirre
ANALISTA DE SERVICIOS INSTITUCIONALES 2

Copia:

Sr. Ing. Christian Paul Burbano Burbano
Director Administrativo Financiero

Srta. Daniela Hallo Rodríguez
Analista de Contabilidad 1



Firmado electrónicamente por:
**RAMON ANTONIO
PORRAS AGUIRRE**

Instituto Nacional de Patrimonio Cultural

Dirección: Av. Colón Oe1-93 y Av. 10 de Agosto
Código postal: 170520 / Quito - Ecuador
Teléfono: +593-2 222 7927
www.patrimoniocultural.gob.ec

* Documento firmado electrónicamente por Qlipux



República
del Ecuador

Hoja de Ruta

Fecha y hora generación: 2023-06-29 12:06:43 (GMT-5)

Generado por: Daniela Hallo Rodríguez

Información del Documento			
No. Documento:	INPC-DAF-2023-0805-M	Doc. Referencia:	--
De:	Sr. Ing. Ramon Antonio Porras Aguirre, Analista de Servicios Institucionales 2, Instituto Nacional de Patrimonio Cultural	Para:	Sr. Abg. Jorge Eduardo Sempertegui Vanegas, Subdirector Técnico, Instituto Nacional de Patrimonio Cultural
Asunto:	Autorización reembolso compra de pasaje aéreo	Descripción Anexos:	--
Fecha Documento:	2023-06-22 (GMT-5)	Fecha Registro:	2023-06-22 (GMT-5)

Ruta del documento						
Área	De	Fecha/Hora	Acción	Para	No. Días	Comentario
0105 Dirección Administrativa Financiera - Matriz	William Ricardo Gonzalez Jaramillo (INPC)	2023-06-27 11:42:49 (GMT-5)	Reasignar	Daniela Hallo Rodríguez (INPC)	5	¡Favor Realizar El Proceso Correspondiente. Además Registros Y Tramites Conforme A Las Normas Legales Vigentes.
0105 Dirección Administrativa Financiera - Matriz	Christian Paul Burbano Burbano (INPC)	2023-06-26 15:48:01 (GMT-5)	Reasignar	William Ricardo Gonzalez Jaramillo (INPC)	4	William, con la autorización de la Sub Dirección Técnica validar, realizar control previo y proceder bajo la normativa legal vigente
0101 Subdirección Técnica	Jorge Eduardo Sempertegui Vanegas (INPC)	2023-06-26 15:41:37 (GMT-5)	Reasignar	Christian Paul Burbano Burbano (INPC)	4	autorizado, favor proceder conforme normativa.
0105 Dirección Administrativa Financiera - Matriz	Ramon Antonio Porras Aguirre (INPC)	2023-06-22 15:02:28 (GMT-5)	Envío Electrónico del Documento		0	
0105 Dirección Administrativa Financiera - Matriz	Ramon Antonio Porras Aguirre (INPC)	2023-06-22 15:02:28 (GMT-5)	Firma Digital de Documento		0	Documento Firmado Electrónicamente
0105 Dirección Administrativa Financiera - Matriz	Ramon Antonio Porras Aguirre (INPC)	2023-06-22 15:02:10 (GMT-5)	Registro	Jorge Eduardo Sempertegui Vanegas (INPC)	0	

Department
of Education

Annual Report

For the year ending 31st March 1999

Particulars		1998-99	1997-98
Salaries and allowances			
Grants-in-aid			
Capital expenditure			
Revenue expenditure			
Total			

Quito, 22 de junio de 2023

INFORME ADQUISICIÓN DE PASAJES AEREOS RUTA NACIONAL PARA FUNCIONARIOS Y SERVIDORES DE LA MATRIZ DEL INSTITUTO NACIONAL DE PATRIMONIO CULTURAL

Mediante Resolución N° 002-ST-IC-2023 de fecha diecisiete días del mes de febrero del dos mil veinte y tres; y, el Abg. Jorge Sempertegui, Subdirector Técnico, autorizar, el trámite para realizar la adquisición de pasajes aéreos en ruta nacional para funcionarios y servidores de la matriz del INPC, por el valor total de \$. 6.300,00 (SEIS MIL TRESCIENTOS DOLARES CON 00/100 CENTAVOS) valor sin incluir IVA; y, notificar con esta Resolución a la **CORPORACION DAVILA & GRANDA CORPODGCIA. LTDA**, infima cuantía que fue devengando en su totalidad conforme a necesidad institucional.

Cabe mencionar que la institución se encuentra en trámite precontactual del proceso de menor Cuantía para la Adquisición de pasajes aéreos en rutas nacionales e internacionales para funcionarios y servidores de la Matriz del INPC.

A fin de cubrir las necesidades institucionales de transporte aéreo en rutas nacionales para funcionarios y servidores del INPC, que prestaron su contingente labor fuera de la provincia de Pichincha, se realizó la adquisición de pasajes aéreos a través de reembolso.

Se adquirió los siguientes pasajes aéreos:

MEMORANDO SOLICITUD	NOMBRE	RUTA	SALIDA	RETORNO	MEMORANDO CAMBIO DE FECHA	SALIDA	RETORNO	VALOR PASAJE	VALOR CAMBIO DE PASAJE POR TEMPORADA	VALOR PENALIDAD	OBSERVACION
INPC-DGRPC-2023-0442-M	VALENTINA BREVI	UIO-MEC-UIO	24/5/2023	24/5/2023				129,16			ENTREGA INFORMES Y BORDIN PASS
INPC-INPC-2023-0121-M	CATALINA TELLO	UIO-CUE-UIO	28/5/2023	31/5/2023	INPC-INPC-2023-0100-M	29/5/2023	4/6/2023	148,80	78,40	28,00	ENTREGA INFORMES Y BORDIN PASS
	DANIEL GONZALEZ	UIO-CUE-UIO	28/5/2023	31/5/2023	INPC-INPC-2023-0100-M	29/5/2023	4/6/2023	148,80	78,40	28,00	ENTREGA INFORMES Y BORDIN PASS
	PATRICIO FEJUDO	UIO-CUE-UIO	28/5/2023	31/5/2023	INPC-INPC-2023-0100-M	29/5/2023	4/6/2023	148,80	78,40	28,00	ENTREGA INFORMES Y BORDIN PASS
	VICTORIA DOMINGUEZ	UIO-CUE-UIO	28/5/2023	30/5/2023				275,36			ENTREGA INFORMES Y BORDIN PASS
INPC-DCTCSPC-2023-0770-M	JUAN BADILLO	UIO-CUE-UIO	28/5/2023	31/5/2023				284,32			ENTREGA INFORMES Y BORDIN PASS
INPC-INPC-2023-0122-M	CAROLINA BOLAÑOS	UIO-CUE-UIO	29/5/2023	30/5/2023				194,72			ENTREGA INFORME Y BORDIN PASS
								1.329,96	235,20	84,00	
										1.649,16	

Por su atención, suscribo.



Firmado digitalmente por:
**RAMON ANTONIO
PORRAS AGUIRRE**

Ing. Ramón Porras Aguirre
Analista de Servicios Institucionales 2
Instituto Nacional de Patrimonio Cultural

Instituto Nacional de Patrimonio Cultural

Dirección: Av. Colón Oe1-93 y Av. 10 de Agosto

Código postal: 170520 / Quito - Ecuador

Teléfono: +593-2 222 7927

www.patrimoniocultural.gob.ec



República
del Ecuador

Avianca

A STAR ALLIANCE MEMBER

Passenger: Brevi Valentina (ADT)**Booking ref: 3VQHP3**

Ticket number: 202 2475555028

Passenger Unique ID:

Issuing office:AVIANCA ONLINE EMISION, AVENIDA EL DORADO # 59
- 15, SAN SALVADOR**Telephone:** 5877700**Date:** 22May2023**ELECTRONIC TICKET RECEIPT***Tailor-made flights*

From	To	Flight	Departure	Arrival	Last check-in
QUITO MARISCAL SUCRE INTL	MANTA ELOY ALFARO INTL	AV1690	06:00 24May2023	06:50 24May2023	
Size: S	Operated by: AVIANCA ECUADOR S.A. Marketed by: AVIANCA			NVB (2): 24May2023 NVA (3): 24May2023 Duration: 00:50	
Baggage (4): 0PC	Booking status (1): OK				
MANTA ELOY ALFARO INTL	QUITO MARISCAL SUCRE INTL	AV1697	21:02 24May2023	21:50 24May2023	
Size: S	Operated by: AVIANCA ECUADOR S.A. Marketed by: AVIANCA			NVB (2): 24May2023 NVA (3): 24May2023 Duration: 00:48	
Baggage (4): 0PC	Booking status (1): OK				

(1) OK = Confirmed (2) NVB = Not valid before (3) NVA = Not valid after (4) Each passenger can check in a specific amount of baggage at no extra cost as indicated above in the column baggage.

Fare Calculation: UIO AV MEC Q10.00 34.00AV UIO Q10.00
34.00USD88.00END

Form of payment: CC VI XXXXXXXXXXXXX5180
XXXX 928101

Endorsements: /C1-2 NON REFUNDABLE/ CHANGE FEE
25USD PLUS FARE DIFF/ CHANGES RESTRICTED/

Fare: USD 88.00

Taxes: USD 10.56EC
USD 25.60OR
USD 5.00WT

Total Amount: USD 129.16

The carriage of certain hazardous materials, like aerosols, fireworks, and flammable liquids, aboard the aircraft is forbidden. If you do not understand these restrictions, further information may be obtained from your airline.

LEGAL AND PASSENGER NOTICES

Carriage and other services provided by the carrier are subject to conditions of carriage, which are hereby incorporated by reference. These conditions may be obtained from the issuing carrier. The itinerary/receipt constitutes the passenger ticket for the purposes of article 3 of the Warsaw convention, except where the carrier delivers to the passenger another document complying with the requirements of article 3. Passengers on a journey involving an ultimate destination or a stop in a country other than the country of departure are advised that international treaties known as the montreal convention, or its predecessor, the warsaw convention, including its amendments (the warsaw convention system), may apply to the entire journey, including any portion thereof within a country. For such passengers, the applicable treaty, including special contracts of carriage embodied in any applicable tariffs, governs and may limit the liability of the carrier. These conventions govern and may limit the liability of air carriers for death or bodily injury or loss of or damage to baggage, and for delay.

Passenger: Steve Valentin (ADT)
Booking ref: 240123
Travel agent: [illegible]
Passenger (Print ID)

Passenger: Steve Valentin (ADT)
Booking ref: 240123
Travel agent: [illegible]
Passenger (Print ID)

ELECTRONIC TICKET RECEIPT

Tailor-made flights

Flight	Class	Carrier	Flight No.	Origin	Destination	Status
DUVO MARGAL SUPER JET	Y	9A	100	London	Paris	OK
MANTA BICY ALBANO	Y	9A	101	Paris	London	OK

The above flights are subject to change without notice. Please check the status of your flights in advance of departure.

For information, the following flights are also included in the itinerary:

Flight	Class	Carrier	Flight No.	Origin	Destination	Status
Port of Spain	Y	9A	102	London	Port of Spain	OK
Port of Spain	Y	9A	103	Port of Spain	London	OK

LEGAL AND PASSENGER NOTICE

This is an electronic receipt for the purchase of air tickets. It is valid for all purposes. The carrier, its agents, and the travel agent accept no liability for any loss or damage to baggage or cargo. The carrier is not responsible for any delay or cancellation of flights. The carrier is not responsible for any loss or damage to baggage or cargo. The carrier is not responsible for any delay or cancellation of flights.

Memorando Nro. INPC-DGRPC-2023-0490-M

Quito, D.M., 30 de mayo de 2023

PARA: Sr. Mgs. William Gonzalez Jaramillo
Director Administrativo Financiero (E)

ASUNTO: Informe de acompañamiento de repatriación de bienes del Museo de Indígena Americano NMAI en la provincia de Manabí

De mi consideración:

En atención a la autorización realizada por la Directora Ejecutiva en Memorando Nro. INPC-DGRPC-2023-0442-M de 16 de mayo de 2023, para realizar el acompañamiento, en el contexto de los bienes a repatriar del NMAI con la Dirección Técnica Zonal 4, para la entrega de bienes patrimoniales repatriados a las comunidades: Pepa de Huso, La Sequita y Pueblo Chachi, llevadas a cabo el 24 de mayo de 2023, en el Complejo Arqueológico Cerro de Hojas Jaboncillo, en la provincia de Manabí, pongo en su conocimiento las actividades realizadas, conjuntamente con el abogado Jorge Sempertegui, Subdirector Técnico del INPC.

Miércoles, 24 de mayo de 2023:

- 06h00: Salida desde el Aeropuerto de Quito a Manta.
- Coordinación con la Policía Nacional para el acompañamiento de la delegación del NMAI al Hotel.
- Salida del Hotel a la comunidad Pepa de Huso y La Sequita.
- Recorrido por la comunidad La Sequita.
- Asistencia a la Ceremonia de entrega en la Casa Comunal de La Sequita y Pepa de Huso.
- Traslado a Jaboncillo.
- Recepción de bienes y firma de Actas de entrega recepción en Cerro de Hojas Jaboncillo.
- Recorrido con la delegación del NMAI a las instalaciones de Cerro de Hojas Jaboncillo.
- Acompañamiento de representantes de la Comunidad Chachi y del NMAI desde Cerro de Hojas Jaboncillo a Manta conjuntamente con la Policía Nacional.
- Reunión de evaluación de resultados con el equipo delegado del NMAI.
- 21h00: Salida desde el Aeropuerto de Manta a Quito.

Logros:

- Se concluyó con la repatriación de los bienes patrimoniales de procedencia osea a las comunidades Pepa de Huso, La Sequita y Pueblo Chachi.

Recomendación:

- Apoyar a las comunidades en la preservación de su patrimonio y continuar con las relaciones interinstitucionales entre el NMAI y el INPC.

Se adjunta el boleto aéreo y pases de abordar.

Con sentimientos de distinguida consideración.

Atentamente,

Memorando Nro. INPC-DGRPC-2023-0490-M

Quito, D.M., 30 de mayo de 2023

Documento firmado electrónicamente

Mgs. Valentina Brevi Martínez
DIRECTORA DE GESTIÓN RIESGOS DEL PATRIMONIO CULTURAL

Anexos:

- valentina_brevi_24may_0600_quito.pdf
- descarga0935117001685458964.pdf
- descarga_10260995001685458979.pdf
- iento_de_repatriación_de_bienes_del_museo_de_indígena_americano_nmai_en_la_provincia_de_manab.pdf

Copia:

Sra. Lcda. María Catalina Tello Sarmiento
Directora Ejecutiva

Sr. Abg. Jorge Eduardo Sempertegui Vanegas
Subdirector Técnico

Sr. Ing. Ramon Antonio Porras Aguirre
Analista de Servicios Institucionales 2

Srta. Ing. Maria Rosa Iza Conteron
Secretaria

jm



**VALENTINA BREVI
MARTINEZ**

Instituto Nacional de Patrimonio Cultural

Dirección: Av. Colón Oe1-93 y Av. 10 de Agosto
Código postal: 170520 / Quito - Ecuador
Teléfono: +593-2 222 7927
www.patrimoniocultural.gob.ec



República
del Ecuador

tuenti 3G

16:41

9% 

Done



Avianca 

FLIGHT
AV1697

MANTA

QUITO

MEC



UIO

TIME AT GATE
20:02

GROUP
C

SEAT
32E

STATUS

PASSENGER
Brevi / Valentina

DATE
24 Mayo

CARRY-ON
SI/YES

A STAR ALLIANCE MEMBER 





ANALYSIS

ANALYSIS

UIO

MEC

DE C

DEPARTMENT OF



Done ⋮

Avianca  FLIGHT
AV1690

QUITO ✈ MANTA
UIO **MEC**

TIME AT GATE	GROUP	SEAT	STATUS
05:00	B	8E	

PASSENGER	DATE	CARRY-ON
Brevi / Valentina	24 Mayo	SI/YES

A STAR ALLIANCE MEMBER 





AV1830

MEC

UHO

05 08

08/11/2010 09:00:00



Memorando Nro. INPC-DGRPC-2023-0442-M

Quito, D.M., 16 de mayo de 2023

PARA: Sra. Lcda. María Catalina Tello Sarmiento
Directora Ejecutiva

ASUNTO: Solicitud de autorización para acompañamiento de repatriación de bienes del Museo de Indígena Americano- NMAI en la provincia de Manabí DTZA

De mi consideración:

Por el presente solicito autorización para acompañamiento en el contexto de los bienes a repatriar del NMAI con la Dirección Técnica Zonal 4, para la entrega de bienes patrimoniales repatriados a comunidades nacionales: Pepa de huso, La Sequita y pueblo Chachi; que se llevarán a cabo el 24 de mayo de 2023, en el Complejo Arqueológico Cerros de Hojas Jaboncillo.

De igual manera, solicito gentilmente autorice a la Dirección Administrativa Financiera, proceda con la emisión de boletos aéreos en la ruta Quito-Manta-Quito, para el 24 de mayo salida en el vuelo de la mañana y retornando en el último vuelo de la tarde.

Con sentimientos de distinguida consideración.

Atentamente,

Documento firmado electrónicamente

Mgs. Valentina Brevi Martínez

DIRECTORA DE GESTIÓN RIESGOS DEL PATRIMONIO CULTURAL

Copia:

Sr. Mgs. Ruth Natalia Alcivar Ferrin
Coordinadora

Srta. Antrop. Denisse Pamela Toazo Cuvi
Arqueólogo

Sr. Mgs. Angelo Cano Medina
Inspector de Trafico Ilicito de Bienes Culturales

Sr. Mgs. William Gonzalez Jaramillo
Director Administrativo Financiero (E)

Sra. Abg. Jenny Elizabeth Muñoz Rivas
Secretaría

Memorando Nro. INPC-DGRPC-2023-0442-M

Quito, D.M., 16 de mayo de 2023

dt



Firmado electrónicamente por:
**VALENTINA BREVI
MARTINEZ**

Instituto Nacional de Patrimonio Cultural

Dirección: Av. Colón 0e1-93 y Av. 10 de Agosto
Código postal: 170520, Quito - Ecuador
Teléfono: +593-2 227 7927
www.patrimoniocultural.gob.ec



República
del Ecuador

Passenger: Tello Catalina (ADT)
Booking ref: 25305R
Ticket number: 547 2401950707
Passenger Unique ID:
Issuing office:

 AVIANCA CTO MATRIZ, AVREP DEL SALVADOR
 N34-311, Y MOSCU - QUITO ECUADOR, QUITO

Telephone: 593 2 2943100
Date: 29May2023

ELECTRONIC TICKET RECEIPT

Tailor-made flights

From	To	Flight	Departure	Arrival	Last check-in
CUENCA MARISCAL LAMAR INTL	QUITO MARISCAL SUCRE INTL	AV1607	20:16 04Jun2023	21:08 04Jun2023	
Size: S	Operated by: AVIANCA				
Baggage (4): 0PC	Marketed by: AVIANCA			NVB (2): 04Jun2023	
	Booking status (1): OK			NVA (3): 04Jun2023	
				Duration: 00:52	

(1) OK = Confirmed (2) NVB = Not valid before (3) NVA = Not valid after (4) Each passenger can check in a specific amount of baggage at no extra cost as indicated above in the column baggage.

ELECTRONIC TICKET REMARKS

BAGGAGE INFORMATION

Please visit <https://www.avianca.com/co/en/before-your-trip/prepare-your-baggage/checked/>

Carry-on and additional bag fees will be higher at airport counter and gate, we recommend you purchase them in advance.

If your ticket size is XS, remember that your fare does not include a carry-on bag.

Fare Calculation: UIO AV CUE Q10.00 45.00AV UIO Q10.00
115.00USD180.00END

Form of payment: CC VI XXXXXXXXXXXXX9904
XXXX 859586

Endorsements: /C1 NON REFUNDABLE/ CHANGE FEE
28USD PLUS FARE DIFF/ CHANGES RESTRICTED/

Fare: USD 180.00

Taxes: USD 8.40EC
USD PD 13.20EC
USD PD 20.60OR
USD PD 5.00WT
Total Amount: USD 78.40A

Grand Total: USD 78.40

RECEIPT REMARKS

AVIANCA ECUADOR, S.A.
*** RUC1790727203001

The carriage of certain hazardous materials, like aerosols, fireworks, and flammable liquids, aboard the aircraft is forbidden. If you do not understand these restrictions, further information may be obtained from your airline.

ELECTRONIC MISCELLANEOUS DOCUMENT RECEIPT (EMD)

Document Number: 547 4080437503
In connection with: 547 2401950707

Booking ref: 25305R
Date: 29May2023

Coupon	Service	Present To
--------	---------	------------

1	Penalty Fee International	Avianca Ecuador S.A.
---	---------------------------	-------------------------

Non-refundable
Non-exchangeable
Consumed at issuance

EMD REMARKS
AVIANCA ECUADOR, S.A.
*** RUC1790727203001

Form of payment: CC VI XXXXXXXXXXXXX9904 XXXX 859586
Fare: USD 28.00
Tax and Other charges: USD 28.00
Total Amount: USD 28.00

LEGAL AND PASSENGER NOTICES

CARRIAGE AND OTHER SERVICES PROVIDED BY THE CARRIER ARE SUBJECT TO CONDITIONS OF CARRIAGE, WHICH ARE HEREBY INCORPORATED BY REFERENCE. THESE CONDITIONS MAY BE OBTAINED FROM THE ISSUING CARRIER. THE ITINERARY/RECEIPT CONSTITUTES THE PASSENGER TICKET FOR THE PURPOSES OF ARTICLE 3 OF THE WARSAW CONVENTION, EXCEPT WHERE THE CARRIER DELIVERS TO THE PASSENGER ANOTHER DOCUMENT COMPLYING WITH THE REQUIREMENTS OF ARTICLE 3. PASSENGERS ON A JOURNEY INVOLVING AN ULTIMATE DESTINATION OR A STOP IN A COUNTRY OTHER THAN THE COUNTRY OF DEPARTURE ARE ADVISED THAT INTERNATIONAL TREATIES KNOWN AS THE MONTREAL CONVENTION, OR ITS PREDECESSOR, THE WARSAW CONVENTION, INCLUDING ITS AMENDMENTS (THE WARSAW CONVENTION SYSTEM), MAY APPLY TO THE ENTIRE JOURNEY, INCLUDING ANY PORTION THEREOF WITHIN A COUNTRY. FOR SUCH PASSENGERS, THE APPLICABLE TREATY, INCLUDING SPECIAL CONTRACTS OF CARRIAGE EMBODIED IN ANY APPLICABLE TARIFFS, GOVERNS AND MAY LIMIT THE LIABILITY OF THE CARRIER. THESE CONVENTIONS GOVERN AND MAY LIMIT THE LIABILITY OF AIR CARRIERS FOR DEATH OR BODILY INJURY OR LOSS OF OR DAMAGE TO BAGGAGE, AND FOR DELAY. THE CARRIAGE OF CERTAIN HAZARDOUS MATERIALS, LIKE AEROSOLS, FIREWORKS, AND FLAMMABLE LIQUIDS, ABOARD THE AIRCRAFT IS FORBIDDEN. IF YOU DO NOT UNDERSTAND THESE RESTRICTIONS, FURTHER INFORMATION MAY BE OBTAINED FROM YOUR AIRLINE. DATA PROTECTION NOTICE: YOUR PERSONAL DATA WILL BE PROCESSED IN ACCORDANCE WITH THE APPLICABLE CARRIER'S PRIVACY POLICY AND, IF YOUR BOOKING IS MADE VIA A RESERVATION SYSTEM PROVIDER (GDS), WITH ITS PRIVACY POLICY. THESE ARE AVAILABLE AT <http://www.iatatravelcenter.com/privacy> OR FROM THE CARRIER OR GDS DIRECTLY. YOU SHOULD READ THIS DOCUMENTATION, WHICH APPLIES TO YOUR BOOKING AND SPECIFIES, FOR EXAMPLE, HOW YOUR PERSONAL DATA IS COLLECTED, STORED, USED, DISCLOSED AND TRANSFERRED.(APPLICABLE FOR INTERLINE CARRIAGE.

AVIANCA ECUADOR, S.A.
*** RUC1790727203001

Carriage and other services provided by the carrier are subject to conditions of carriage, which are hereby incorporated by reference. These conditions may be obtained from the issuing carrier.

A STAR ALLIANCE MEMBER 





A STAR ALLIANCE MEMBER

Passenger: Tello Catalina (ADT)**Booking ref: 25305R**

Ticket number: 547 2401898339

Passenger Unique ID:

Issuing office:

OFICINA AEROPUERTO QUITO, ATO MARISCAL SUCRE

OFICINA TERCER PISO, QUITO ECUADOR, QUITO

Telephone: TBA

Date: 28May2023

ELECTRONIC TICKET RECEIPT*Tailor-made flights*

From	To	Flight	Departure	Arrival	Last check-in
QUITO MARISCAL SUCRE INTL	CUENCA MARISCAL LAMAR INTL	AV1606	18:32 29May2023	19:31 29May2023	
Size: S	Operated by: AVIANCA Marketed by: AVIANCA			NVB (2): 29May2023 NVA (3): 29May2023	
Baggage (4): 0PC	Booking status (1): OK			Duration: 00:59	
CUENCA MARISCAL LAMAR INTL	QUITO MARISCAL SUCRE INTL	AV1607	20:16 31May2023	21:08 31May2023	
Size: S	Operated by: AVIANCA Marketed by: AVIANCA			NVB (2): 31May2023 NVA (3): 31May2023	
Baggage (4): 0PC	Booking status (1): OK			Duration: 00:52	

(1) OK = Confirmed (2) NVB = Not valid before (3) NVA = Not valid after (4) Each passenger can check in a specific amount of baggage at no extra cost as indicated above in the column baggage.

ELECTRONIC TICKET REMARKS**BAGGAGE INFORMATION**

Please visit <https://www.avianca.com/co/en/before-your-trip/prepare-your-baggage/checked/>

Carry-on and additional bag fees will be higher at airport counter and gate, we recommend you purchase them in advance.

If your ticket size is XS, remember that your fare does not include a carry-on bag.

Fare Calculation: UIO AV CUE Q10.00 45.00AV UIO Q10.00
45.00USD110.00END

Form of payment: CC VI XXXXXXXXXXXX9904
XXXX 017557

Endorsements: /C1-2 NON REFUNDABLE/ CHANGE FEE
28USD PLUS FARE DIFF/ CHANGES RESTRICTED/

Fare: USD 110.00

Taxes: USD 13.20EC
USD 20.60OR
USD 5.00WT

Total Amount: USD 148.80

RECEIPT REMARKS

AVIANCA ECUADOR, S.A.

*** RUC1790727203001

The carriage of certain hazardous materials, like aerosols, fireworks, and flammable liquids, aboard the aircraft is forbidden. If you do not understand these restrictions, further information may be obtained from your airline.

LEGAL AND PASSENGER NOTICES

CARRIAGE AND OTHER SERVICES PROVIDED BY THE CARRIER ARE SUBJECT TO CONDITIONS OF CARRIAGE, WHICH ARE HEREBY INCORPORATED BY REFERENCE. THESE CONDITIONS MAY BE OBTAINED FROM THE ISSUING CARRIER. THE ITINERARY/RECEIPT CONSTITUTES THE PASSENGER TICKET FOR THE PURPOSES OF ARTICLE 3 OF THE WARSAW CONVENTION, EXCEPT WHERE THE CARRIER DELIVERS TO THE PASSENGER ANOTHER DOCUMENT COMPLYING WITH THE REQUIREMENTS OF ARTICLE 3. PASSENGERS ON A JOURNEY INVOLVING AN ULTIMATE DESTINATION OR A STOP IN A COUNTRY OTHER THAN THE COUNTRY OF DEPARTURE ARE ADVISED THAT INTERNATIONAL TREATIES KNOWN AS THE MONTREAL CONVENTION, OR ITS PREDECESSOR, THE WARSAW CONVENTION, INCLUDING ITS AMENDMENTS (THE WARSAW CONVENTION SYSTEM), MAY APPLY TO THE ENTIRE JOURNEY, INCLUDING ANY PORTION THEREOF WITHIN A COUNTRY. FOR SUCH PASSENGERS, THE APPLICABLE TREATY, INCLUDING SPECIAL CONTRACTS OF CARRIAGE EMBODIED IN ANY APPLICABLE TARIFFS, GOVERNS AND MAY LIMIT THE LIABILITY OF THE CARRIER. THESE CONVENTIONS GOVERN AND MAY LIMIT THE LIABILITY OF AIR CARRIERS FOR DEATH OR BODILY INJURY OR LOSS OF OR DAMAGE TO BAGGAGE, AND FOR DELAY. THE CARRIAGE OF CERTAIN HAZARDOUS MATERIALS, LIKE AEROSOLS, FIREWORKS, AND FLAMMABLE LIQUIDS, ABOARD THE AIRCRAFT IS FORBIDDEN. IF YOU DO NOT UNDERSTAND THESE RESTRICTIONS, FURTHER INFORMATION MAY BE OBTAINED FROM YOUR AIRLINE. DATA PROTECTION NOTICE: YOUR PERSONAL DATA WILL BE PROCESSED IN ACCORDANCE WITH THE APPLICABLE CARRIER'S PRIVACY POLICY AND, IF YOUR BOOKING IS MADE VIA A RESERVATION SYSTEM PROVIDER (GDS), WITH ITS PRIVACY POLICY. THESE ARE AVAILABLE AT <http://www.iatatravelcenter.com/privacy> OR FROM THE CARRIER OR GDS DIRECTLY. YOU SHOULD READ THIS DOCUMENTATION, WHICH APPLIES TO YOUR BOOKING AND SPECIFIES, FOR EXAMPLE, HOW YOUR PERSONAL DATA IS COLLECTED, STORED, USED, DISCLOSED AND TRANSFERRED. (APPLICABLE FOR INTERLINE CARRIAGE.

AVIANCA ECUADOR, S.A.

*** RUC1790727203001

A STAR ALLIANCE MEMBER 

LifeMiles



Instituto Nacional de Patrimonio Cultural



Gobierno del Encuentro | Juntos lo logramos

INFORME DE SERVICIOS INSTITUCIONALES

Nro. SOLICITUD DE AUTORIZACIÓN PARA CUMPLIMIENTO DE SERVICIOS INSTITUCIONALES

010-DE-2023

FECHA DE INFORME:

09-junio-2023

DATOS GENERALES

APELLIDOS - NOMBRES DE LA O EL SERVIDOR

María Catalina Tello Sarmiento

PUESTO QUE OCUPA:

Directora Ejecutiva

CIUDAD - PROVINCIA DEL SERVICIO INSTITUCIONAL

Cuenca - Ingapirca

NOMBRE DE LA UNIDAD A LA QUE PERTENECE LA O EL SERVIDOR

Dirección Ejecutiva - INPC

SERVIDORES QUE INTEGRAN LOS SERVICIOS INSTITUCIONALES:

- Catalina Tello Sarmiento
- Patricio Feijoo Arévalo
- Daniel González Guzmán
- Roberto Shuguli

INFORME DE ACTIVIDADES Y PRODUCTOS ALCANZADOS

Actividades realizadas:

Lunes 29 de mayo de 2023

Viaje Quito – Cuenca

Reunión con el señor Fausto Cardoso

Reunión preparatoria con el equipo que integra la comisión y la Dirección Zonal 6

Cecilia Pazmino
CONTABILIDAD
12/06/2023
12:00

Martes 30 de mayo de 2023

Movilización desde Cuenca al Complejo Arqueológico de Ingapirca

Cumplimiento de agenda institucional en el Complejo Arqueológico de Ingapirca;

Reunión preparatoria con el equipo que integra la comisión.

Reunión y presentación de resultados de la ejecución del proyecto

Recorrido por el complejo y elipse para verificar la ejecución del proyecto

Mesas de trabajo con los actores locales

INSTITUTO NACIONAL
DE PATRIMONIO CULTURAL

DIRECCIÓN ADMINISTRATIVA FINANCIERA

Recibido por:

Fecha: 12/06/2023

Hora: 11:34

Miércoles 31 de mayo de 2023

Reunión y taller de trabajo con funcionarios de Ingapirca para realizar una revisión de procesos y nueva propuesta museal.

Movilización y retorno desde Ingapirca a Cuenca.

Jueves 01 de junio de 2023

Reunión de trabajo con el señor Alcalde del Gobierno Autónomo Municipal Descentralizado del cantón Cuenca, señor Cristian Zamora.

Cumplimiento de agenda con el Director de la Fundación Municipal Bienal de Cuenca, con quienes de estableció compromisos de cooperación interinstitucional.

Viernes 02 de junio de 2023

Reunión de trabajo con el Alcalde del Gobierno Autónomo Descentralizado Municipio del Cantón Gualaceo, Abgdo. Marcó Tapia Jara.

Trabajo en situ con la directora técnica de la regional zonal 6

Sábado 03 de junio de 2023

Visita a una obra de arte en tenencia privada con el fin de verificar su valor patrimonial.

Visita a los proyectos de la línea fomento dentro de la sublínea de artesanía tradicional y patrimonio agroalimentario

Domingo 04 de junio de 2023

Visita a los proyectos de la línea fomento dentro de la sublínea de artesanía tradicional y patrimonio agroalimentario.

Retorno a la Ciudad de Quito.



Logros Alcanzados:

La visita de la delegación de la Embajada de Estados Unidos de América al Complejo Arqueológico Ingapirca para verificar la ejecución del Proyecto "Conservación de la Elipse y Barranco del Complejo Arqueológico de Ingapirca", ejecutado con fondos del gobierno de los Estados Unidos a través del Fondo Embajador para la Preservación del Patrimonio Cultural fue un éxito, en virtud que la agregada cultural de la Embajada, Lauren Perlaza y la funcionaria Carolina Herrera, estuvieron satisfechas con los resultados del proyecto.

La agenda programada para la visita se cumplió de la mejor manera y acorde a los tiempos establecidos.

En resumen, la visita fue positiva y permitió que la relación del Instituto de Patrimonio Cultural del Ecuador con la Embajada de los Estados Unidos se fortalezca en base a la confianza del trabajo efectuado cabalmente.

Detalle de Gastos:

DETALLE DE GASTOS REALIZADOS				
No.	FECHA	CLASE DE GASTO	FACTURA No.	VALOR
1	29/05/2023	Alimentación	002-002-000013516	5,24
2	30/05/2023	Alimentación	002-301-000003495	24,23
3	30/05/2023	Alimentación	001-001-000004628	3,50
4	31/05/2023	Alimentación	001-001-000002584	7,00
5	31/05/2023	Hospedaje	001-301-000014897	55,00
6	31/05/2023	Alimentación	002-006-000005565	13,12
7	01/06/2023	Alimentación	001-003-000054699	27,95
8	01/06/2023	Alimentación	001-003-000003047	14,81
9	02/06/2023	Hospedaje	002-301-000003499	55,00

10	02/06/2023	Alimentación	001-001-000003612	19,50
11	03/06/2023	Hospedaje	002-005-000003571	240,00
12	03/06/2023	Alimentación	001-001-000000456	22,35
TOTAL				487,70

ITINERARIO	SALIDA	LLEGADA	NOTA
FECHA dd-mmm-aaa	29-mayo-2023	04-junio-2023	Estos datos se refieren al tiempo efectivamente utilizado en el cumplimiento del servicio institucional, desde la salida del lugar de residencia o trabajo habituales o del cumplimiento del servicio institucional según sea el caso, hasta su llegada de estos sitios.
HORA hh:mm	18h32	21h08	

TRANSPORTE						
TIPO DE TRANSPORTE (Aéreo, terrestre, marítimo, otros)	NOMBRE DE TRANSPORTE	RUTA	SALIDA		LLEGADA	
			FECHA	HORA	FECHA	HORA
Aéreo	Avianca	Quito - Cuenca	29/05/2023	18h32	29/05/2023	19h31
Aéreo	Avianca	Cuenca - Quito	04/06/2023	20h16	04/06/2023	21h08

OBSERVACIONES:

FIRMA DE LA O EL SERVIDOR COMISIONADO

NOTA

El presente informe deberá presentarse dentro del término de 4 días del cumplimiento de servicios institucionales, caso contrario la liquidación se demorará e incluso de no presentarlo tendría que restituir los valores percibidos. Cuando el cumplimiento de servicios institucionales sea superior al número de días autorizados, se deberá presentar la autorización por escrito de la Máxima Autoridad o su Delegado.

NOMBRE: *María Catalina Tello Sarmiento*
CARGO: *Directora Ejecutiva INPC*

FIRMAS DE APROBACIÓN

FIRMA DE LA O EL RESPONSABLE DE LA UNIDAD DEL SERVIDOR COMISIONADO

FIRMA DE LA AUTORIDAD NOMINADORA O SU DELEGADO

NOMBRE: *María Catalina Tello Sarmiento*
CARGO: *Directora Ejecutiva INPC*

NOMBRE: *María Catalina Tello Sarmiento*
CARGO: *Directora Ejecutiva INPC*

1000	1000	1000	1000	1000
1000	1000	1000	1000	1000
1000	1000	1000	1000	1000

1000

1000

1000

1000

1000

1000

1000

1000

1000

1000

1000

1000

1000

1000

1000

1000

1000

1000

1000

1000

1000

1000

1000

1000

Tello Catalina

AV 1607

HORA EN SALA

19:16

GRUPO

B

ASIENTO

5A

Verifica la sala en las pantallas del aeropuerto

CUE CUENCA

Dom, 04 Jun | 20:16

CUENCA MARISCAL



UIO QUITO

Dom, 04 Jun | 21:08

QUITO MARISCA

SEC 27

TU TALLA INCLUYE **S**



Equipaje de mano
SI/YES



Equipaje de bodega
0PC

Reserva: 25305R

E-ticket: 547240195070701

Viajero frecuente:

Operado por: AVIANCA ECU

Vendido por:

Status:



Revisa tus documentos

Verifica con tiempo los documentos obligatorios para ingresar a tu destino y evitar inconvenientes en los filtros del aeropuerto.



Registra tu equipaje

Llega anticipadamente al aeropuerto y haz el registro de tu maleta. Si no lo tienes, dirígete a la sala de abordaje señalada en las pantallas del aeropuerto.



Llega al aeropuerto

Preséntate en el aeropuerto con 3 horas de anticipación para vuelos internacionales y con al menos 2 horas para vuelos nacionales.



Preséntate en la puerta de embarque

Recuerda que la puerta del avión cierra 15 minutos antes del vuelo.



Presta atención

Mantente atento y consulta el estado de tu vuelo en avianca.com, Avianca App o nuestras redes sociales.

Observaciones

Información del equipaje

Artículo personal

Puede ser una cartera, una mochila o un bolso para transportar tu portátil u otros objetos que se puedan acomodar debajo del asiento delantero.

Equipaje de mano

Puedes llevar líquidos, geles o aerosoles en frascos que no superen los 100 mililitros y empacarlos en una bolsa transparente con autocierre.

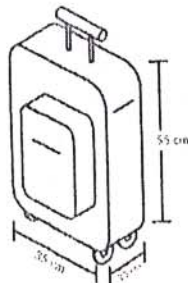

Equipaje de bodega

Recuerda que las medidas de tu equipaje no debe exceder los 158 cm, equivalente a la suma de las dimensiones exteriores (alto, largo y ancho). Si eres socio LifeMiles, infórmate en avianca.com sobre la política de equipaje para viajeros frecuentes.



Si tu equipaje de mano o facturado no cumple con el peso y medidas de tu tarifa, deberás pagar un costo

Descarga Avianca App gratis

Disfruta todos los beneficios que nuestra aplicación tiene para ti:

- ✓ Guarda tu pase de abordar
- ✓ Revisa el estado de tu vuelo
- ✓ Compra y modifica tus viajes
- ✓ Mucho más...



Escanea el código QR y ten la información que necesitas en la palma de tu mano.

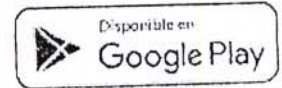

Sala / Gate	Hora en sala / Time at gate	Grupo / Group	Asiento / Seat
	17:32	C	20A

Verifica la sala en las pantallas del aeropuerto o en la línea de espera. **Verifica el grupo y la hora en la sala de espera 15 minutos antes de la salida.** **Check in the airport screens 15 minutes before departure.**

UIO

QUITO

LUN-MIÉ, 29 MAR 16:32

QUITO MARISEG-L SUCHÉ INTL

CUE

QUITO

LUN-MIÉ, 29 MAR 16:31

QUITO MARISEG-L QRO-R INTL

TU TALLE S INCLUDE / YOUR SITE S INCLUDES

 Equipaje de mano / Checked baggage



Equipaje de mano / Checked baggage



Reserva / Booking: 25305F

E TKT: 547240189633901

Frequent flyer:

Status:

SEC:

100

Operado por / Operated by:

AVIACION ECUADOR S.A.

Vendido por / Sold as:

AVIACION ECUADOR S.A.

RUC: 1790727203001
AVIANCA ECUADOR S.A.

PASSENGER RECEIPT
04JUN23 79993911
04190E

EXCESS BAGGAGE
TICKET

THIS IS YOUR RECEIPT

TELLO CATALINA
NOT VALID FOR
TRANSPORTATION

PSGR TICKET

FOR CONDITIONS OF
CONTRACT - SEE
PASSENGER TICKET AND
BAGGAGE CHECK

25305R

SERVICE PAID 1ST EXCESS PIECE
RATE PER KG/PIECE USD -

ROUTING CUE AV UIO
USD 30.00

M 360700

NOT VALID FOR TRAVEL

LA GAXXXXXXXXXXXXXX89014
Antes de la
salida del vuelo
se debe calificar
VAT USD 30.21
Signature



547 4080444280 0

USD 30.00



020 10 30

12 1000000000

12 1000000000

020 10 00

12 1000000000

12 1000000000

12 1000000000

12 1000000000

12 1000000000

12 1000000000

12 1000000000

12 1000000000

12 1000000000



Instituto Nacional de Patrimonio Cultural



SOLICITUD DE AUTORIZACIÓN PARA CUMPLIMIENTO DE SERVICIOS INSTITUCIONALES

Nro. SOLICITUD DE AUTORIZACIÓN PARA CUMPLIMIENTO DE SERVICIOS INSTITUCIONAL	FECHA DE SOLICITUD (dd-mmm-aaaa)
010-DE-2023	23-05 -2023

VIÁTICOS	X	MOVILIZACIONES		SUBSISTENCIAS		ALIMENTACIÓN
----------	---	----------------	--	---------------	--	--------------

DATOS GENERALES

APELLIDOS - NOMBRES DE LA O EL SERVIDOR María Catalina Tello Sarmiento		PUESTO QUE OCUPA: Directora Ejecutiva	
CIUDAD - PROVINCIA DEL SERVICIO INSTITUCIONAL Cuenca		NOMBRE DE LA UNIDAD A LA QUE PERTENECE LA O EL SERVIDOR Dirección Ejecutiva - INPC	
FECHA SALIDA (dd-mmm-aaaa)	HORA SALIDA (hh:mm)	FECHA LLEGADA (dd-mmm-aaaa)	HORA LLEGADA (hh:mm)
28-05-2023	18:00	31-05-2023	20:40

SERVIDORES QUE INTEGRAN LOS SERVICIOS INSTITUCIONALES:

Catalina Tello Sarmiento
 Patricio Feijoo Arévalo
 Daniel González Guzmán
 Victoria Domínguez Sandoval
 Carolina Bolaños
 Elizabeth Velarde

DESCRIPCIÓN DE LAS ACTIVIDADES A EJECUTARSE

Domingo 28 de mayo de 2023.

Viaje Quito – Cuenca

Reunión de trabajo con los funcionarios que integran la comisión

Lunes 29 de mayo de 2023

ENCUENTRO: TEAM Minga Patrimonio en Tierra y Comunidad - Camino a Terra 2025 DIRECCIÓN ADMINISTRATIVA FINANCIERA

Martes 30 de mayo de 2023

Cumplimiento de agenda institucional en el Complejo Arqueológico de Ingapirca

se llevará a cabo reuniones y mesas de trabajo con los actores locales

INSTITUTO NACIONAL
DE PATRIMONIO CULTURAL



Recibido por: *María Tello*
 Fecha: *23/05/2023* Hora: *16:19*

Miércoles 31 de mayo de 2023

Reunión de trabajo con la Dirección Zonal 6 y el GAD Municipal

Retorno a la ciudad de Quito



TRANSPORTE

TIPO DE TRANSPORTE (Aéreo, terrestre, marítimo, otros)	NOMBRE DE TRANSPORTE	RUTA	SALIDA		LLEGADA	
			FECHA dd-mmm-aaaa	HORA hh:mm	FECHA dd-mmm-aaaa	HORA hh:mm
AÉREO	LATAM	QUITO – CUENCA	28-05-2023	18:00	28-05-2023	15:50
AÉREO	LATAM	CUENCA - QUITO	31-05-2023	19:45	31-05-2023	20:40

INVERSIÓN: FAVOR CARGAR EGRESO A:

PROGRAMA:	<input type="text"/>	PROYECTO:	<input type="text"/>	ACTIVIDAD – TAREA	<input type="text"/>
GASTO CORRIENTE :	<input type="text"/>	DIRECTOR(a) SU DELEGADO(A) DE PLANIFICACIÓN:			

Cecilia Pazmiño
CONTABILIDAD

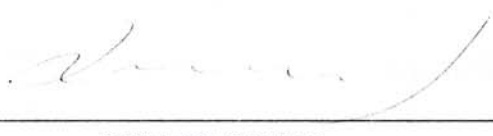
DATOS PARA TRANSFERENCIA		
NOMBRE DEL BANCO: Banco Guayaquil	TIPO DE CUENTA: Ahorros	No. DE CUENTA: 6556774
FIRMA DE LA O EL SERVIDOR SOLICITANTE		FIRMA DE LA O EL RESPONSABLE DE LA UNIDAD SOLICITANTE
		
NOMBRE: <i>María Catalina Tello Sarmiento</i> CARGO: <i>Directora Ejecutiva</i>		NOMBRE: <i>María Catalina Tello Sarmiento</i> CARGO: <i>Directora Ejecutiva INPC</i>
FIRMA DE LA AUTORIDAD NOMINADORA O SU DELEGADO		<p>NOTA: Esta solicitud deberá ser presentada para su Autorización, con por lo menos 72 horas de anticipación al cumplimiento de los servicios institucionales; salvo el caso de que por necesidades institucionales la Autoridad Nominadora autorice.</p> <ul style="list-style-type: none"> • De no existir disponibilidad presupuestaria, tanto la solicitud como la autorización quedarán insubsistentes • El informe de Servicios Institucionales deberá presentarse dentro del término de 4 días de cumplido el servicio institucional <p>Está prohibido conceder servicios institucionales durante los días de descanso obligatorio, con excepción de las Máximas Autoridades o de casos excepcionales debidamente justificados por la Máxima Autoridad o su Delegado.</p>
		
NOMBRE: <i>María Catalina Tello Sarmiento</i> CARGO: <i>Directora Ejecutiva INPC</i>		
AUTORIZACION DE DESCUENTO		
		
FIRMA SOLICITANTE		
C.C. 01029554757		



**ENCUENTRO: TEAM Minga Patrimonio en Tierra y Comunidad -
Camino a Terra 2025**

Lunes 29	
Hora	Encuentro: TEAM Minga Patrimonio en Tierra y comunidad
8:00	Registro Equipo CPM
8:30	Bienvenida Arq. Alfredo Ordoñez - Decano FAUC
8:45	Introducción - Explicación metodología Fausto Cardoso
9:00	Mesa Redonda 1 TEAM Minga patrimonio en tierra y comunidad Moderador Gaby García
9:10	Presentación 1: Caso Cochapata María Eugenia Sigüencia - Grupo CPM
9:17	Presentación 2: Caso Las Lagunas Toa Ortega - Grupo CPM
9:24	Presentación 3: Caso El Vado Victor Caldas - Grupo CPM
9:31	Presentación 4: Urbano - Rural Ana Elisa Astudillo - Grupo CPM
9:38	Conversatorio y discusión Moderador
10:00	Mesa Redonda 2 Patrimonio en tierra y creación de capacidades Moderadora: María Eugenia Sigüencia
10:10	Presentación 1: Camilo Giribas Red Iberoamericana PROTERRA
10:17	Presentación 2: Jenny Vargas Universidad Nacional de Colombia
10:24	Presentación 3: Dániaba Montesinos Profesional independiente - Ecuador
10:31	Presentación 4: Mariana Correia ICOMOS
10:38	Conversatorio y discusión Moderadora
11:00	Receso
11:20	Mesa Redonda 3 Patrimonio en tierra compromiso global Moderación Fausto Cardoso
11:30	Presentación 1: Koen Van Balen Cátedra UNESCO PRECOM3OS
11:37	Presentación 2: Amanda Rivera Red Iberoamericana PROTERRA
11:44	Presentación 3: Pablo Longoria World Monuments Fund España
11:51	Presentación 4: Catalina Tello Instituto Nacional de Patrimonio Cultural
11:58	Conversatorio y discusión Moderador
12:20	Acto formal
13:30	Almuerzo



Cuentos de la noche

Nombre del niño	Cuentos

Memorando Nro. INPC-INPC-2023-0121-M

Quito, D.M., 23 de mayo de 2023

PARA: Sr. Mgs. William Gonzalez Jaramillo
Director Administrativo Financiero (E)

ASUNTO: Solicitud de pasajes aéreos y viáticos para directores y funcionarios de la matriz.

De mi consideración:

Por este medio, me permito solicitar la compra de pasajes aéreos en la ruta Quito-Cuenca -Quito para los funcionarios: Catalina Tello, Directora Ejecutiva; Patricio Feijoo, Asesor de la dirección; Daniel González, Director de Transferencia del Conocimiento, Victoria Domínguez, Directora de Áreas Arqueológicas, Paleontológicas y Patrimonio Subacuático, y Elizabeth Velarde, Catalogador de Bienes Muebles 1; quienes cumpliremos con agenda establecida en la dirección zonal 6 y en el complejo Arqueológico de Ingapirca,

Nombres	Salida UIO - CUE	Retorno CUE - UIO
Lic. Catalina Tello	Domingo 28 de mayo	Miércoles 31 de mayo
Mgs. Patricio Feijoo	Domingo 28 de mayo	Miércoles 31 de mayo
Mgs. Daniel González	Domingo 28 de mayo	Miércoles 31 de mayo
Mgs. Victoria Domínguez	Domingo 28 de mayo	Martes 30 de mayo
Lic. Elizabeth Velarde	Domingo 28 de mayo	Martes 30 de mayo

Así mismo se requiere que el vehículo y conductor asignados a esta dirección se traslade el lunes 29 de mayo de 2023 en la mañana a Cuenca y retorne el jueves 01 de junio de 2023 a fin de colaborar con la movilización y cumplimiento de la agenda.

Por lo antes expuesto, solicito autorice a quien corresponda realizar la compra de pasajes aéreos y gestionar los viáticos requeridos con el proyecto "Fondos del Embajador".

Con sentimientos de distinguida consideración.

Atentamente,

Documento firmado electrónicamente

Lcda. María Catalina Tello Sarmiento
DIRECTORA EJECUTIVA

Memorando Nro. INPC-INPC-2023-0121-M

Quito, D.M., 23 de mayo de 2023

Copia:

Sra. Mgs. Victoria Dolores Dominguez Sandoval
Directora de Áreas Arqueológicas, Paleontológicas y Patrimonio Subacuático

Sr. Ing. Ramon Antonio Porras Aguirre
Analista de Servicios Institucionales 2

Sra. Ing. Cecilia Alexandra Pazmiño Uribe
Contadora General

Sr. Manuel Chalacan Noquez
Asistente de Servicios Generales y Transporte

cr



Firmado electrónicamente por
**MARIA CATALINA
TELLO SARMIENTO**

Memorando Nro. INPC-INPC-2023-0127-M

Quito, D.M., 29 de mayo de 2023

PARA: Sr. Mgs. William Gonzalez Jaramillo
Director Administrativo Financiero (E)

ASUNTO: Cambio de fechas en los pasajes aéreos de la ruta Quito - Cuenca - Quito

De mi consideración:

En virtud de que, el día de ayer, no fue posible obtener los boletos de avión solicitados, por medio del presente solicito disponga a quien corresponda se realice la compra de los pasajes aéreos en la ruta Quito - Cuenca - Quito, que estaban previsto para el domingo 28 de mayo al miércoles 31 de mayo de 2023, del día de hoy 29 de mayo al 3 de junio del presente año, este pedido lo realizo por el cambio de actividades que fue necesario realizar, tanto para la dirección ejecutiva como para los funcionarios que acompañan esta comisión.

Por su atención, suscribo.

Atentamente,

Lcda. María Catalina Tello Sarmiento
DIRECTORA EJECUTIVA

Copia:

Sr. Ing. Ramon Antonio Porras Aguirre
Analista de Servicios Institucionales 2

Sra. Ing. Cecilia Alexandra Pazmiño Uribe
Contadora General

THE UNIVERSITY OF CHICAGO
LIBRARY

THE UNIVERSITY OF CHICAGO
LIBRARY

THE UNIVERSITY OF CHICAGO
LIBRARY

THE UNIVERSITY OF CHICAGO
LIBRARY

THE UNIVERSITY OF CHICAGO
LIBRARY

Passenger: Gonzalez Daniel (ADT)
Booking ref: 25305R

Ticket number: 547 2401950706

Passenger Unique ID:

Issuing office:

 AVIANCA CTO MATRIZ, AVREP DEL SALVADOR
 N34-311, Y MOSCU - QUITO ECUADOR, QUITO

Telephone: 593 2 2943100

Date: 29May2023

ELECTRONIC TICKET RECEIPT
Tailor-made flights

From	To	Flight	Departure	Arrival	Last check-in
CUENCA MARISCAL LAMAR INTL	QUITO MARISCAL SUCRE INTL	AV1607	20:16 04Jun2023	21:08 04Jun2023	
Size: S	Operated by: AVIANCA			NVB (2): 04Jun2023	
Baggage (4): 0PC	Marketed by: AVIANCA			NVA (3): 04Jun2023	
	Booking status (1): OK			Duration: 00:52	

(1) OK = Confirmed (2) NVB = Not valid before (3) NVA = Not valid after (4) Each passenger can check in a specific amount of baggage at no extra cost as indicated above in the column baggage.

ELECTRONIC TICKET REMARKS
BAGGAGE INFORMATION

 Please visit <https://www.avianca.com/co/en/before-your-trip/prepare-your-baggage/checked/>

Carry-on and additional bag fees will be higher at airport counter and gate, we recommend you purchase them in advance.

If your ticket size is XS, remember that your fare does not include a carry-on bag.

Fare Calculation: UIO AV CUE Q10.00 45.00AV UIO Q10.00 115.00USD180.00END	Fare:	USD 180.00
Form of payment: CC VI XXXXXXXXXXXXX9904 XXXX 859586	Taxes:	USD 8.40EC USD PD 13.20EC USD PD 20.60OR USD PD 5.00WT
Endorsements: /C1 NON REFUNDABLE/ CHANGE FEE 28USD PLUS FARE DIFF/ CHANGES RESTRICTED/	Total Amount:	USD 78.40A
	Grand Total:	USD 78.40

RECEIPT REMARKS

AVIANCA ECUADOR, S.A.

*** RUC1790727203001

The carriage of certain hazardous materials, like aerosols, fireworks, and flammable liquids, aboard the aircraft is forbidden. If you do not understand these restrictions, further information may be obtained from your airline.

ELECTRONIC MISCELLANEOUS DOCUMENT RECEIPT (EMD)

Document Number: 547 4080437502
In connection with: 547 2401950706

Booking ref: 25305R
Date: 29May2023

Coupon	Service	Present To
1	Penalty Fee International	Avianca Ecuador S.A.

Non-refundable
Non-exchangeable
Consumed at issuance

EMD REMARKS
AVIANCA ECUADOR, S.A.
*** RUC1790727203001

Form of payment: CC VI XXXXXXXXXXXXX9904 XXXX 859586
Fare: USD 28.00
Tax and Other charges: USD 28.00
Total Amount: USD 28.00

LEGAL AND PASSENGER NOTICES

CARRIAGE AND OTHER SERVICES PROVIDED BY THE CARRIER ARE SUBJECT TO CONDITIONS OF CARRIAGE, WHICH ARE HEREBY INCORPORATED BY REFERENCE. THESE CONDITIONS MAY BE OBTAINED FROM THE ISSUING CARRIER. THE ITINERARY/RECEIPT CONSTITUTES THE PASSENGER TICKET FOR THE PURPOSES OF ARTICLE 3 OF THE WARSAW CONVENTION, EXCEPT WHERE THE CARRIER DELIVERS TO THE PASSENGER ANOTHER DOCUMENT COMPLYING WITH THE REQUIREMENTS OF ARTICLE 3. PASSENGERS ON A JOURNEY INVOLVING AN ULTIMATE DESTINATION OR A STOP IN A COUNTRY OTHER THAN THE COUNTRY OF DEPARTURE ARE ADVISED THAT INTERNATIONAL TREATIES KNOWN AS THE MONTREAL CONVENTION, OR ITS PREDECESSOR, THE WARSAW CONVENTION, INCLUDING ITS AMENDMENTS (THE WARSAW CONVENTION SYSTEM), MAY APPLY TO THE ENTIRE JOURNEY, INCLUDING ANY PORTION THEREOF WITHIN A COUNTRY. FOR SUCH PASSENGERS, THE APPLICABLE TREATY, INCLUDING SPECIAL CONTRACTS OF CARRIAGE EMBODIED IN ANY APPLICABLE TARIFFS, GOVERNS AND MAY LIMIT THE LIABILITY OF THE CARRIER. THESE CONVENTIONS GOVERN AND MAY LIMIT THE LIABILITY OF AIR CARRIERS FOR DEATH OR BODILY INJURY OR LOSS OF OR DAMAGE TO BAGGAGE, AND FOR DELAY. THE CARRIAGE OF CERTAIN HAZARDOUS MATERIALS, LIKE AEROSOLS, FIREWORKS, AND FLAMMABLE LIQUIDS, ABOARD THE AIRCRAFT IS FORBIDDEN. IF YOU DO NOT UNDERSTAND THESE RESTRICTIONS, FURTHER INFORMATION MAY BE OBTAINED FROM YOUR AIRLINE. DATA PROTECTION NOTICE: YOUR PERSONAL DATA WILL BE PROCESSED IN ACCORDANCE WITH THE APPLICABLE CARRIER'S PRIVACY POLICY AND, IF YOUR BOOKING IS MADE VIA A RESERVATION SYSTEM PROVIDER (GDS), WITH ITS PRIVACY POLICY. THESE ARE AVAILABLE AT <http://www.jatatravelcenter.com/privacy> OR FROM THE CARRIER OR GDS DIRECTLY. YOU SHOULD READ THIS DOCUMENTATION, WHICH APPLIES TO YOUR BOOKING AND SPECIFIES, FOR EXAMPLE, HOW YOUR PERSONAL DATA IS COLLECTED, STORED, USED, DISCLOSED AND TRANSFERRED.(APPLICABLE FOR INTERLINE CARRIAGE.

AVIANCA ECUADOR, S.A.
*** RUC1790727203001

Carriage and other services provided by the carrier are subject to conditions of carriage, which are hereby incorporated by reference. These conditions may be obtained from the issuing carrier.

A STAR ALLIANCE MEMBER 



Passenger: Gonzalez Daniel (ADT)**Booking ref: 25305R**

Ticket number: 547 2401898338

Passenger Unique ID:

Issuing office:

OFICINA AEROPUERTO QUITO, ATO MARISCAL SUCRE

OFICINA TERCER PISO, QUITO ECUADOR, QUITO

Telephone: TBA**Date:** 28May2023**ELECTRONIC TICKET RECEIPT***Tailor-made flights*

From	To	Flight	Departure	Arrival	Last check-in
QUITO MARISCAL SUCRE INTL	CUENCA MARISCAL LAMAR INTL	AV1606	18:32 29May2023	19:31 29May2023	
Size: S	Operated by: AVIANCA Marketed by: AVIANCA			NVB (2): 29May2023 NVA (3): 29May2023	
Baggage (4): 0PC	Booking status (1): OK			Duration: 00:59	
CUENCA MARISCAL LAMAR INTL	QUITO MARISCAL SUCRE INTL	AV1607	20:16 31May2023	21:08 31May2023	
Size: S	Operated by: AVIANCA Marketed by: AVIANCA			NVB (2): 31May2023 NVA (3): 31May2023	
Baggage (4): 0PC	Booking status (1): OK			Duration: 00:52	

(1) OK = Confirmed (2) NVB = Not valid before (3) NVA = Not valid after (4) Each passenger can check in a specific amount of baggage at no extra cost as indicated above in the column baggage.

ELECTRONIC TICKET REMARKS**BAGGAGE INFORMATION**

Please visit <https://www.avianca.com/co/en/before-your-trip/prepare-your-baggage/checked/>

Carry-on and additional bag fees will be higher at airport counter and gate, we recommend you purchase them in advance.

If your ticket size is XS, remember that your fare does not include a carry-on bag.

Fare Calculation: UIO AV CUE Q10.00 45.00AV UIO Q10.00
45.00USD110.00END

Form of payment: CC VI XXXXXXXXXXXXX9904
XXXX 017557

Endorsements: /C1-2 NON REFUNDABLE/ CHANGE FEE
28USD PLUS FARE DIFF/ CHANGES RESTRICTED/

Fare: USD 110.00

Taxes: USD 13.20EC
USD 20.60OR
USD 5.00WT

Total Amount: USD 148.80

RECEIPT REMARKS

AVIANCA ECUADOR, S.A.

*** RUC1790727203001

The carriage of certain hazardous materials, like aerosols, fireworks, and flammable liquids, aboard the aircraft is forbidden. If you do not understand these restrictions, further information may be obtained from your airline.

LEGAL AND PASSENGER NOTICES





CARRIAGE AND OTHER SERVICES PROVIDED BY THE CARRIER ARE SUBJECT TO CONDITIONS OF CARRIAGE, WHICH ARE HEREBY INCORPORATED BY REFERENCE. THESE CONDITIONS MAY BE OBTAINED FROM THE ISSUING CARRIER. THE ITINERARY/RECEIPT CONSTITUTES THE PASSENGER TICKET FOR THE PURPOSES OF ARTICLE 3 OF THE WARSAW CONVENTION, EXCEPT WHERE THE CARRIER DELIVERS TO THE PASSENGER ANOTHER DOCUMENT COMPLYING WITH THE REQUIREMENTS OF ARTICLE 3. PASSENGERS ON A JOURNEY INVOLVING AN ULTIMATE DESTINATION OR A STOP IN A COUNTRY OTHER THAN THE COUNTRY OF DEPARTURE ARE ADVISED THAT INTERNATIONAL TREATIES KNOWN AS THE MONTREAL CONVENTION, OR ITS PREDECESSOR, THE WARSAW CONVENTION, INCLUDING ITS AMENDMENTS (THE WARSAW CONVENTION SYSTEM), MAY APPLY TO THE ENTIRE JOURNEY, INCLUDING ANY PORTION THEREOF WITHIN A COUNTRY. FOR SUCH PASSENGERS, THE APPLICABLE TREATY, INCLUDING SPECIAL CONTRACTS OF CARRIAGE EMBODIED IN ANY APPLICABLE TARIFFS, GOVERNS AND MAY LIMIT THE LIABILITY OF THE CARRIER. THESE CONVENTIONS GOVERN AND MAY LIMIT THE LIABILITY OF AIR CARRIERS FOR DEATH OR BODILY INJURY OR LOSS OF OR DAMAGE TO BAGGAGE, AND FOR DELAY. THE CARRIAGE OF CERTAIN HAZARDOUS MATERIALS, LIKE AEROSOLS, FIREWORKS, AND FLAMMABLE LIQUIDS, ABOARD THE AIRCRAFT IS FORBIDDEN. IF YOU DO NOT UNDERSTAND THESE RESTRICTIONS, FURTHER INFORMATION MAY BE OBTAINED FROM YOUR AIRLINE. DATA PROTECTION NOTICE: YOUR PERSONAL DATA WILL BE PROCESSED IN ACCORDANCE WITH THE APPLICABLE CARRIER'S PRIVACY POLICY AND, IF YOUR BOOKING IS MADE VIA A RESERVATION SYSTEM PROVIDER (GDS), WITH ITS PRIVACY POLICY. THESE ARE AVAILABLE AT <http://www.iatatravelcenter.com/privacy> OR FROM THE CARRIER OR GDS DIRECTLY. YOU SHOULD READ THIS DOCUMENTATION, WHICH APPLIES TO YOUR BOOKING AND SPECIFIES, FOR EXAMPLE, HOW YOUR PERSONAL DATA IS COLLECTED, STORED, USED, DISCLOSED AND TRANSFERRED. (APPLICABLE FOR INTERLINE CARRIAGE.

AVIANCA ECUADOR, S.A.

*** RUC1790727203001

A STAR ALLIANCE MEMBER 

LifeMiles

 <p>Instituto Nacional de Patrimonio Cultural</p>	 <p>Gobierno del Encuentro Juntos lo logramos</p>
INFORME DE SERVICIOS INSTITUCIONALES	
Nro. SOLICITUD DE AUTORIZACIÓN PARA CUMPLIMIENTO DE SERVICIOS INSTITUCIONALES <p style="text-align: center;">010-DTCT-2023</p>	FECHA DE INFORME: <p style="text-align: center;">12-junio-2023</p>
DATOS GENERALES	
APELLIDOS - NOMBRES DE LA O EL SERVIDOR <p style="text-align: center;">DANIEL GEOVANNY GONZALEZ GUZMAN</p>	PUESTO QUE OCUPA: <p style="text-align: center;">Director de Transferencia del Conocimiento y Tecnología</p>
CIUDAD - PROVINCIA DEL SERVICIO INSTITUCIONAL <p style="text-align: center;">Cuenca – Azuay – Ingapirca - Cañar</p>	NOMBRE DE LA UNIDAD A LA QUE PERTENECE LA O EL SERVIDOR <p style="text-align: center;">Dirección de Transferencia del Conocimiento y Tecnología</p>
SERVIDORES QUE INTEGRAN LOS SERVICIOS INSTITUCIONALES: <ul style="list-style-type: none"> • Catalina Tello Sarmiento • Patricio Feijoo Arévalo • Daniel González Guzmán • Roberto Shuguli <div style="text-align: right; margin-top: 10px;">   </div>	
INFORME DE ACTIVIDADES Y PRODUCTOS ALCANZADOS	
Actividades realizadas: <p style="text-align: right; margin-right: 50px;">Elaborado por:</p> <p style="text-align: right; margin-right: 50px;">Fecha:</p> <p style="text-align: right; margin-right: 50px;">Hora: 15:33</p> <p>Lunes 29 de mayo de 2023 Viaje Quito – Cuenca Reunión con el señor Fausto Cardoso Reunión preparatoria con el equipo que integra la comisión y la Dirección Zonal 6</p> <p>Martes 30 de mayo de 2023 Movilización desde Cuenca al Complejo Arqueológico de Ingapirca Cumplimiento de agenda institucional en el Complejo Arqueológico de Ingapirca: Reunión y presentación de resultados de la ejecución del proyecto Recorrido por el complejo y elipso para verificar la ejecución del proyecto Reunión de trabajo con actores locales</p> <p>Miércoles 31 de mayo de 2023 Taller de trabajo con funcionarios de Ingapirca para realizar una revisión de procesos y nueva propuesta museal Movilización Ingapirca- Cuenca</p> <p>Jueves 01 de junio de 2023 Reunión de trabajo con Hernan Pacurucu Cardenas, Director de la Fundación Municipal Bienal de. Cuenca, establecimiento de compromisos de cooperación interinstitucional y canje de publicaciones. Reunión de trabajo con el señor Alcalde del Gobierno Autónomo Municipal Descentralizado del cantón Cuenca, señor Cristian Zamora</p> <p>Viernes 02 de junio de 2023 Reunión de trabajo con el Alcalde del Gobierno Autónomo Descentralizado Municipio del Cantón Gualaceo, Abgdo. Marco Tapia Jara.</p> <p>Sábado 03 de junio de 2023 Reunión de trabajo para verificar el valor patrimonial de una obra de arte en tenencia privada. Visita a los proyectos de la línea fomento de artesanía tradicional y patrimonio agroalimentario</p> <p>Domingo 04 de junio de 2023 Visita a los proyectos de la línea fomento de artesanía tradicional y patrimonio agroalimentario. Retorno a la ciudad de Quito</p>	

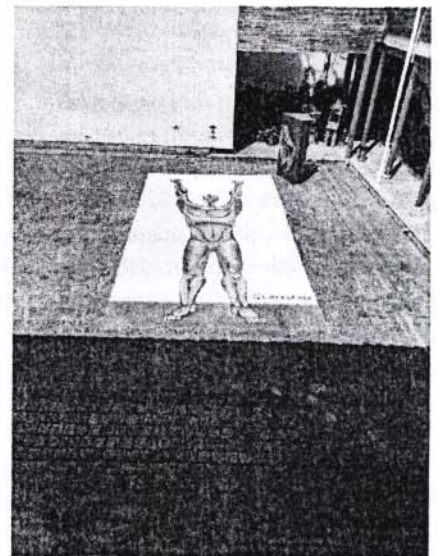
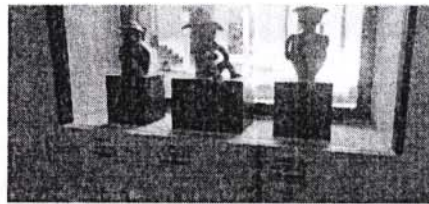
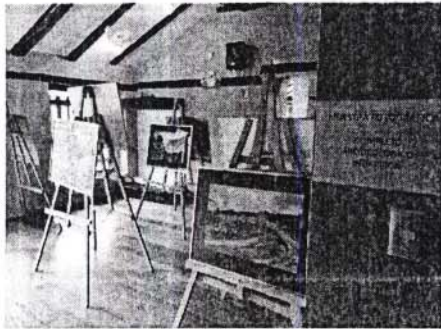
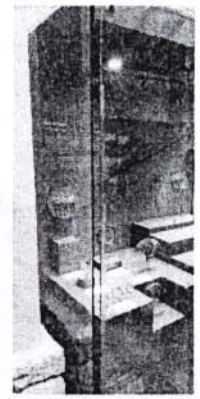
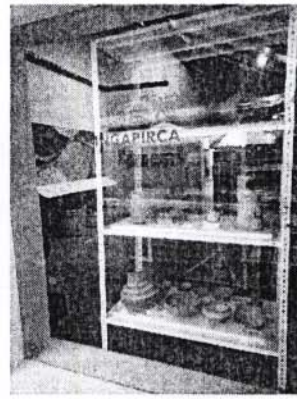

Logros Alcanzados:

La visita de la delegación de la Embajada de Estados Unidos de América al Complejo Arqueológico Ingapirca para verificar la ejecución del Proyecto "Conservación de la Elipse y Barranco del Complejo Arqueológico de Ingapirca", ejecutado con fondos del gobierno de los Estados Unidos a través del Fondo Embajador para la Preservación del Patrimonio Cultural fue un éxito, en virtud que la agregada cultural de la Embajada, Lauren Perlaza y la funcionaria Carolina Herrera, estuvieron satisfechas con los resultados del proyecto.

Se logró definir los mecanismos idóneos para la actualización de la museografía del Museo de sitio y del recorrido del Complejo Arqueológico de Ingapirca, en virtud del estado de conservación de los elementos museográficos y de la necesidad de mejoramiento de los recursos interpretativos.

Se lograron importantes acuerdos con autoridades de los Gobiernos Autónomos Descentralizados, así como con representantes de instituciones culturales de Azuay.

La agenda programada para la visita se cumplió de la mejor manera y acorde a los tiempos establecidos.



Instituto Nacional de Patrimonio Cultural



INFORME DE SERVICIOS INSTITUCIONALES

Nro. SOLICITUD DE AUTORIZACIÓN PARA CUMPLIMIENTO DE SERVICIOS INSTITUCIONALES

010-DTCT-2023

FECHA DE INFORME:

12-junio-2023

DATOS GENERALES

APELLIDOS - NOMBRES DE LA O EL SERVIDOR

DANIEL GEOVANNY GONZALEZ GUZMAN

PUESTO QUE OCUPA:

Director de Transferencia del Conocimiento y Tecnología

CIUDAD - PROVINCIA DEL SERVICIO INSTITUCIONAL

Cuenca – Azuay – Ingapirca - Cañar

NOMBRE DE LA UNIDAD A LA QUE PERTENECE LA O EL SERVIDOR

Dirección de Transferencia del Conocimiento y Tecnología

SERVIDORES QUE INTEGRAN LOS SERVICIOS INSTITUCIONALES:

- Catalina Tello Sarmiento
- Patricio Feijoo Arévalo
- Daniel González Guzmán
- Roberto Shuguli

INFORME DE ACTIVIDADES Y PRODUCTOS ALCANZADOS

Actividades realizadas:

Lunes 29 de mayo de 2023

Viaje Quito – Cuenca

Reunión con el señor Fausto Cardoso

Reunión preparatoria con el equipo que integra la comisión y la Dirección Zonal 6

Martes 30 de mayo de 2023

Movilización desde Cuenca al Complejo Arqueológico de Ingapirca

Cumplimiento de agenda institucional en el Complejo Arqueológico de Ingapirca:

Reunión y presentación de resultados de la ejecución del proyecto

Recorrido por el complejo y elipso para verificar la ejecución del proyecto

Reunión de trabajo con actores locales

Miércoles 31 de mayo de 2023

Taller de trabajo con funcionarios de Ingapirca para realizar una revisión de procesos y nueva propuesta museal

Movilización Ingapirca- Cuenca

Jueves 01 de junio de 2023

Reunión de trabajo con Hernan Pacurucu Cardenas, Director de la Fundación Municipal Bienal de. Cuenca, establecimiento de compromisos de cooperación interinstitucional y canje de publicaciones.

Reunión de trabajo con el señor Alcalde del Gobierno Autónomo Municipal Descentralizado del cantón Cuenca, señor Cristian Zamora

Viernes 02 de junio de 2023

Reunión de trabajo con el Alcalde del Gobierno Autónomo Descentralizado Municipio del Cantón Gualaceo, Abgdo.

Marco Tapia Jara.

Sábado 03 de junio de 2023

Reunión de trabajo para verificar el valor patrimonial de una obra de arte en tenencia privada.

Visita a los proyectos de la línea fomento de artesanía tradicional y patrimonio agroalimentario

Domingo 04 de junio de 2023

Visita a los proyectos de la línea fomento de artesanía tradicional y patrimonio agroalimentario.

Retorno a la ciudad de Quito

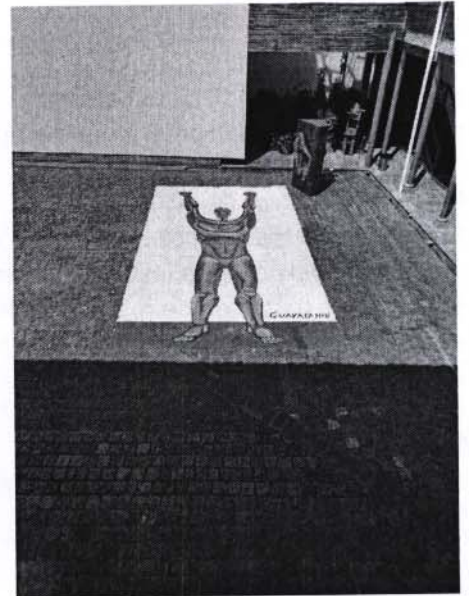
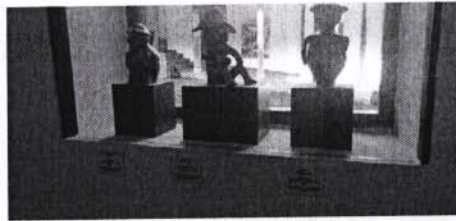
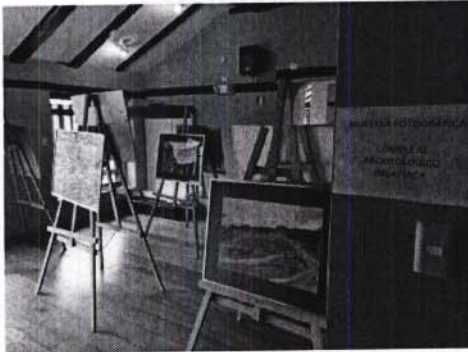
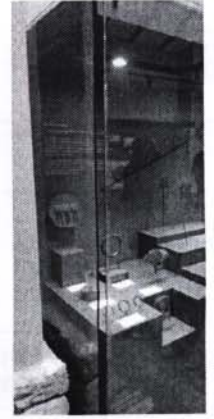
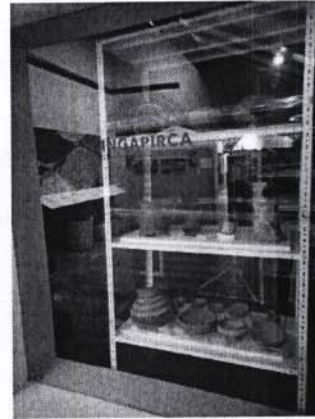
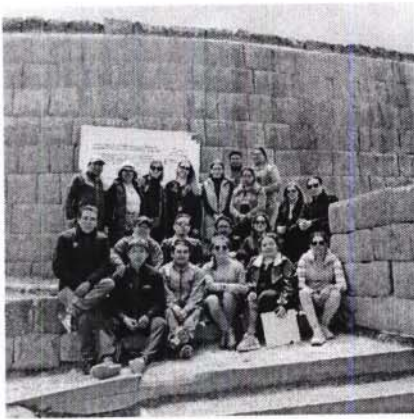

Logros Alcanzados:

La visita de la delegación de la Embajada de Estados Unidos de América al Complejo Arqueológico Ingapirca para verificar la ejecución del Proyecto "Conservación de la Elipse y Barranco del Complejo Arqueológico de Ingapirca", ejecutado con fondos del gobierno de los Estados Unidos a través del Fondo Embajador para la Preservación del Patrimonio Cultural fue un éxito, en virtud que la agregada cultural de la Embajada, Lauren Perlaza y la funcionaria Carolina Herrera, estuvieron satisfechas con los resultados del proyecto.

Se logró definir los mecanismos idóneos para la actualización de la museografía del Museo de sitio y del recorrido del Complejo Arqueológico de Ingapirca, en virtud del estado de conservación de los elementos museográficos y de la necesidad de mejoramiento de los recursos interpretativos.

Se lograron importantes acuerdos con autoridades de los Gobiernos Autónomos Descentralizados, así como con representantes de instituciones culturales de Azuay.

La agenda programada para la visita se cumplió de la mejor manera y acorde a los tiempos establecidos.

En resumen, la visita fue positiva y permitió que la relación del Instituto de Patrimonio Cultural del Ecuador con la Embajada de los Estados Unidos y las instituciones locales se fortalezca en base a la confianza del trabajo efectuado cabalmente.

Detalle de Gastos:

DETALLE DE GASTOS REALIZADOS				
No.	FECHA	CLASE DE GASTO	FACTURA No.	VALOR
1	29/5/2023	Alimentación	002-002-000013517	9,25
2	30/5/2023	Alimentación	002-301-000003494	24,23
3	30/5/2023	Alimentación	001-001-000004627	3,50
4	31/5/2023	Alimentación	001-001-000002583	7,00
5	31/5/2023	Hospedaje	001-301-000014899	55,00
6	1/6/2023	Alimentación	002-006-000005564	19,24
7	1/6/2023	Alimentación	001-003-000054650	5,00
8	1/6/2023	Alimentación	001-003-000054700	24,15
9	2/6/2023	Hospedaje	002-301-000003498	44,99
10	2/6/2023	Alimentación	001-001-000003613	26,50
11	2/6/2023	Alimentación	001-001-000015161	6,50
12	2/6/2023	Alimentación	001-001-000028712	14,70
13	3/6/2023	Hospedaje	002-005-000003572	240,00
14	3/6/2023	Alimentación	001-001-000000457	21,95
Total				502,01

ITINERARIO	SALIDA	LLEGADA	NOTA
FECHA dd-mmm-aaa	29-mayo-2023	04-junio-2023	Estos datos se refieren al tiempo efectivamente utilizado en el cumplimiento del servicio institucional, desde la salida del lugar de residencia o trabajo habituales o del cumplimiento del servicio institucional según sea el caso, hasta su llegada de estos sitios.
HORA hh:mm	18h32	21h08	

TRANSPORTE						
TIPO DE TRANSPORTE (Aéreo, terrestre, marítimo, otros)	NOMBRE DE TRANSPORTE	RUTA	SALIDA		LLEGADA	
			FECHA	HORA	FECHA	HORA
Aéreo	Avianca	Quito – Cuenca	29/05/2023	18h32	29/05/2023	19h31
Terrestre	Institucional	Cuenca – Ingapirca	30/05/2023	08h00	30/05/2023	09h00
Terrestre	Institucional	Ingapirca - Cuenca	31/05/2023	04h00	31/05/2023	05h00
Aéreo	Avianca	Cuenca – Quito	04/06/2023	20h16	04/06/2023	21h08

OBSERVACIONES:

FIRMA DE LA O EL SERVIDOR COMISIONADO



Firmado electrónicamente por
**DANIEL GEOVANNY
GONZALEZ GUZMAN**

NOMBRE: Daniel Geovanny González Guzmán

CARGO: Director de Transferencia del Conocimiento y Tecnología

NOTA

El presente informe deberá presentarse dentro del término de 4 días del cumplimiento de servicios institucionales, caso contrario la liquidación se demorará e incluso de no presentarlo tendría que restituir los valores percibidos. Cuando el cumplimiento de servicios institucionales sea superior al número de días autorizados, se deberá presentar la autorización por escrito de la Máxima Autoridad o su Delegado.

FIRMAS DE APROBACIÓN

FIRMA DE LA O EL RESPONSABLE DE LA UNIDAD DEL SERVIDOR
COMISIONADO



Firmado electrónicamente por:
DANIEL GEOVANNY
GONZALEZ GUZMAN

FIRMA DE LA AUTORIDAD NOMINADORA O SU DELEGADO



Firmado electrónicamente por:
CHRISTIAN PAUL
BURBANO BURBANO

NOMBRE: Daniel Geovanny González Guzmán
CARGO: Director de Transferencia del Conocimiento y Tecnología

NOMBRE: Christian Burbano
CARGO: Director Administrativo Financiero

Gonzalez Daniel

AV 1607

HORA EN SALA

19:16

GRUPO

B

ASIENTO

5B

Verifica la sala en las pantallas del aeropuerto

CUE CUENCA

Dom, 04 Jun | 20:16

CUENCA MARISCAL

UIO QUITO

Dom, 04 Jun | 21:08

QUITO MARISCA



SEC 28

TU TALLA INCLUYE **S**



Equipaje de mano
SI/YES



Equipaje de bodega
0PC

Reserva: 25305R

Ticket: 547240195070601

Viajero frecuente:

Operado por: AVIANCA ECU

Vendido por:

Status:



Revisa tus documentos

Verifica con tiempo los documentos obligatorios para ingresar a tu destino y evitar inconvenientes en los filtros del aeropuerto.



Registra tu equipaje

Llega anticipadamente al aeropuerto y haz el registro de tu maleta. Si no lo tienes, dirígete a la sala de abordaje señalada en las pantallas del aeropuerto.



Llega al aeropuerto

Preséntate en el aeropuerto con 3 horas de anticipación para vuelos internacionales y con al menos 2 horas para vuelos nacionales.



Preséntate en la puerta de embarque

Recuerda que la puerta del avión cierra 15 minutos antes del vuelo.



Presta atención

Mantente atento y consulta el estado de tu vuelo en avianca.com, Avianca App o nuestras redes sociales.

Observaciones

Información del equipaje

Artículo personal

Puede ser una cartera, una mochila o un bolso para transportar tu portátil u otros objetos que se puedan acomodar debajo del asiento delantero.

Equipaje de mano

Puedes llevar líquidos, geles o aerosoles en frascos que no superen los 100 mililitros y empacarlos en una bolsa transparente con autocierre.

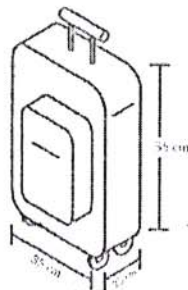

Equipaje de bodega

Recuerda que las medidas de tu equipaje no debe exceder los 158 cm, equivalente a la suma de las dimensiones exteriores (alto, largo y ancho). Si eres socio LifeMiles, infórmate en avianca.com sobre la política de equipaje para viajeros frecuentes.

D Si tu equipaje de mano o facturado no cumple con el peso y medidas de tu tarifa, deberás pagar un costo adicional.

Descarga Avianca App gratis

Disfruta todos los beneficios que nuestra aplicación tiene para ti:

- ✓ Guarda tu pase de abordar
- ✓ Revisa el estado de tu vuelo
- ✓ Compra y modifica tus viajes
- ✓ Mucho más...



Escanea el código QR y ten la información que necesitas en la palma de tu mano.

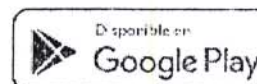



Reservar los documentos
 Reservar los documentos que se necesitan para la visita.
Revisar el itinerario
 Revisar el itinerario de la visita y asegurarse de que se cubren todos los puntos de interés.
Preparar el material
 Preparar el material que se necesita para la visita, como mapas, folletos, etc.
Practicar la visita
 Practicar la visita con un grupo de estudiantes para asegurarse de que todos entienden el itinerario y el material que se necesita.

Mapa de la ciudad
 Mapa de la ciudad que muestra el itinerario de la visita.
Itinerario de la visita
 Itinerario de la visita que muestra los puntos de interés y el tiempo que se necesita para visitarlos.



Reservar la visita

Itinerario de la visita

Reservar la visita
 Reservar la visita con un grupo de estudiantes para asegurarse de que todos entienden el itinerario y el material que se necesita.
Revisar el itinerario
 Revisar el itinerario de la visita y asegurarse de que se cubren todos los puntos de interés.
Preparar el material
 Preparar el material que se necesita para la visita, como mapas, folletos, etc.
Practicar la visita
 Practicar la visita con un grupo de estudiantes para asegurarse de que todos entienden el itinerario y el material que se necesita.

Reservar la visita
 Reservar la visita con un grupo de estudiantes para asegurarse de que todos entienden el itinerario y el material que se necesita.
Revisar el itinerario
 Revisar el itinerario de la visita y asegurarse de que se cubren todos los puntos de interés.
Preparar el material
 Preparar el material que se necesita para la visita, como mapas, folletos, etc.
Practicar la visita
 Practicar la visita con un grupo de estudiantes para asegurarse de que todos entienden el itinerario y el material que se necesita.



Pase de abordar/Boarding pass **GONZALEZ/DANIEL**

00030

AV 1606



Sala / Gate	Hora en sala / Time at gate	Grupo / Group	Asiento / Seat
	17:32	C	20B

Verifica la sala en las pantallas del aeropuerto. Check the gate on the airport screens.
Cierre de puerta 15 min antes del vuelo. Gate closes 15 min before departure.

Reserva/Booking: 253

E TKT: 547240189833601

Frequent flyer:

Status:

SEC: 001

Operado por / Operated by:

AVIANCA ECUADOR S.A.

Vendida por / Sold as:

UIO QUITO

LUN/MON, 29 MAY|18:32

QUITO MARISCAL SUCRE INTL

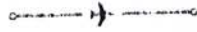

CUE CUENCA

LUN/MON, 29 MAY|19:31

CUENCA MARISCAL LAMAR INTL

TU TALLA **S** INCLUYE / YOUR SIZE **S** INCLUDES



Equipaje de mano /
Carry-on baggage



Equipaje de bodega /
Checked baggage

SI / YES

Avianca

From the [unclear] [unclear] [unclear]

[unclear]	[unclear]	[unclear]
[unclear]	[unclear]	[unclear]

ONE

UFO

[unclear]

[unclear]



Instituto Nacional de Patrimonio Cultural



SOLICITUD DE AUTORIZACIÓN PARA CUMPLIMIENTO DE SERVICIOS INSTITUCIONALES

Nro. SOLICITUD DE AUTORIZACIÓN PARA CUMPLIMIENTO DE SERVICIOS INSTITUCIONAL: 008-DTCT-2023
 FECHA DE SOLICITUD (dd-mmm-aaaa): 23-05-2023

VIÁTICOS	X	MOVILIZACIONES		SUBSISTENCIAS		ALIMENTACIÓN	
----------	---	----------------	--	---------------	--	--------------	--

DATOS GENERALES

APELLIDOS - NOMBRES DE LA O EL SERVIDOR Daniel González Guzmán		PUESTO QUE OCUPA: Director de Transferencia del Conocimiento	
CIUDAD - PROVINCIA DEL SERVICIO INSTITUCIONAL Cuenca		NOMBRE DE LA UNIDAD A LA QUE PERTENECE LA O EL SERVIDOR Dirección Transferencia del Conocimiento	
FECHA SALIDA (dd-mmm-aaaa)	HORA SALIDA (hh:mm)	FECHA LLEGADA (dd-mmm-aaaa)	HORA LLEGADA (hh:mm)
28-05-2023	18:00	31-05-2023	20:40

SERVIDORES QUE INTEGRAN LOS SERVICIOS INSTITUCIONALES:

Catalina Tello Sarmiento
 Patricio Feijoo Arévalo
 Daniel González Guzmán
 Victoria Domínguez Sandoval
 Carolina Bolaños
 Elizabeth Velarde

DESCRIPCIÓN DE LAS ACTIVIDADES A EJECUTARSE

Domingo 28 de mayo de 2023.

Viaje Quito – Cuenca

Reunión de trabajo con las funcionarios que integran la comisión

Lunes 29 de mayo de 2023

ENCUENTRO: TEAM Minga Patrimonio en Tierra y Comunidad - Camino a Terra 2025

Martes 30 de mayo de 2023

Cumplimiento de agenda institucional en el Complejo Arqueológico de Ingapirca

e llevará a cabo reuniones y mesas de trabajo con los actores locales

INSTITUTO NACIONAL
DE PATRIMONIO CULTURAL



RECEPCIÓN ADMINISTRATIVA FINANCIERA

Recibido por: *Acercada Rom*

Fecha: *23/05/2023*

Hora: *16:13*

Miércoles 31 de mayo de 2023

Reunión de trabajo con la Dirección Zonal 6 y el GAD Municipal

Retorno a la ciudad de Quito

TRANSPORTE

TIPO DE TRANSPORTE (Aéreo, terrestre, marítimo, otros)	NOMBRE DE TRANSPORTE	RUTA	SALIDA		LLEGADA	
			FECHA dd-mmm-aaaa	HORA hh:mm	FECHA dd-mmm-aaaa	HORA hh:mm
AÉREO	LATAM	QUITO – CUENCA	28-05-2023	18:00	28-05-2023	15:50
AÉREO	LATAM	CUENCA - QUITO	31-05-2023	19:45	31-05-2023	20:40

INVERSIÓN: FAVOR CARGAR EGRESO A:

PROGRAMA:	<input type="text"/>	PROYECTO:	<input type="text"/>	ACTIVIDAD – TAREA:	<input type="text"/>
GASTO CORRIENTE:	<input type="checkbox"/>	DIRECTOR(a) SU DELEGADO(A) DE PLANIFICACIÓN:			

Cecilia Pazmino
CONTABILIDAD

DATOS PARA TRANSFERENCIA		
NOMBRE DEL BANCO: Prodebanco	TIPO DE CUENTA: Ahorros	No. DE CUENTA: 12050090671
FIRMA DE LA O EL SERVIDOR SOLICITANTE		FIRMA DE LA O EL RESPONSABLE DE LA UNIDAD SOLICITANTE
		
NOMBRE: Daniel González Guzmán CARGO: Director de Transferencia del Conocimiento		NOMBRE: Daniel González Guzmán CARGO: Director de Transferencia del Conocimiento
FIRMA DE LA AUTORIDAD NOMINADORA O SU DELEGADO		<p>NOTA: Esta solicitud deberá ser presentada para su Autorización, con por lo menos 72 horas de anticipación al cumplimiento de los servicios institucionales; salvo el caso de que por necesidades institucionales la Autoridad Nominadora autorice.</p> <ul style="list-style-type: none"> • De no existir disponibilidad presupuestaria, tanto la solicitud como la autorización quedarán insubsistentes • El informe de Servicios Institucionales deberá presentarse dentro término de 4 días de cumplido el servicio institucional <p>Está prohibido conceder servicios institucionales durante los días de descanso obligatorio, con excepción de las Máximas Autoridades o de casos excepcionales debidamente justificados por la Máxima Autoridad o su Delegado.</p>
		
NOMBRE: William González CARGO: Director Administrativo Financiero		
AUTORIZACION DE DESCUENTO		
		
FIRMA SOLICITANTE		
C.C. 1714544119		

Memorando Nro. INPC-INPC-2023-0121-M

Quito, D.M., 23 de mayo de 2023

PARA: Sr. Mgs. William Gonzalez Jaramillo
Director Administrativo Financiero (E)

ASUNTO: Solicitud de pasajes aéreos y viáticos para directores y funcionarios de la matriz.

De mi consideración:

Por este medio, me permito solicitar la compra de pasajes aéreos en la ruta Quito-Cuenca -Quito para los funcionarios: Catalina Tello, Directora Ejecutiva; Patricio Feijoo, Asesor de la dirección; Daniel González, Director de Transferencia del Conocimiento, Victoria Domínguez, Directora de Áreas Arqueológicas, Paleontológicas y Patrimonio Subacuático, y Elizabeth Velarde, Catalogador de Bienes Muebles 1; quienes cumpliremos con agenda establecida en la dirección zonal 6 y en el complejo Arqueológico de Ingapirca,

Nombres	Salida UIO - CUE	Retorno CUE - UIO
Lic. Catalina Tello	Domingo 28 de mayo	Miércoles 31 de mayo
Mgs. Patricio Feijoo	Domingo 28 de mayo	Miércoles 31 de mayo
Mgs. Daniel González	Domingo 28 de mayo	Miércoles 31 de mayo
Mgs. Victoria Domínguez	Domingo 28 de mayo	Martes 30 de mayo
Lic. Elizabeth Velarde	Domingo 28 de mayo	Martes 30 de mayo

Así mismo se requiere que el vehículo y conductor asignados a esta dirección se traslade el lunes 29 de mayo de 2023 en la mañana a Cuenca y retorne el jueves 01 de junio de 2023 a fin de colaborar con la movilización y cumplimiento de la agenda.

Por lo antes expuesto, solicito autorice a quien corresponda realizar la compra de pasajes aéreos y gestionar los viáticos requeridos con el proyecto "Fondos del Embajador".

Con sentimientos de distinguida consideración.

Atentamente,

Documento firmado electrónicamente

Lcda. María Catalina Tello Sarmiento
DIRECTORA EJECUTIVA

Memorando Nro. INPC-INPC-2023-0121-M

Quito, D.M., 23 de mayo de 2023

Copia:

Sra. Mgs. Victoria Dolores Dominguez Sandoval
Directora de Áreas Arqueológicas, Paleontológicas y Patrimonio Subacuático

Sr. Ing. Ramon Antonio Porras Aguirre
Analista de Servicios Institucionales 2

Sra. Ing. Cecilia Alexandra Pazmiño Uribe
Contadora General

Sr. Manuel Chalacan Noquez
Asistente de Servicios Generales y Transporte

cr



Firmado electrónicamente por
**MARIA CATALINA
TELLO SARMIENTO**

Memorando Nro. INPC-INPC-2023-0127-M

Quito, D.M., 29 de mayo de 2023

PARA: Sr. Mgs. William Gonzalez Jaramillo
Director Administrativo Financiero (E)

ASUNTO: Cambio de fechas en los pasajes aéreos de la ruta Quito - Cuenca - Quito

De mi consideración:

En virtud de que, el día de ayer, no fue posible obtener los boletos de avión solicitados, por medio del presente solicito disponga a quien corresponda se realice la compra de los pasajes aéreos en la ruta Quito - Cuenca - Quito, que estaban previsto para el domingo 28 de mayo al miércoles 31 de mayo de 2023, del día de hoy 29 de mayo al 3 de junio del presente año, este pedido lo realizo por el cambio de actividades que fue necesario realizar, tanto para la dirección ejecutiva como para los funcionarios que acompañan esta comisión.

Por su atención, suscribo.

Atentamente,

Lcda. María Catalina Tello Sarmiento
DIRECTORA EJECUTIVA

Copia:

Sr. Ing. Ramon Antonio Porras Aguirre
Analista de Servicios Institucionales 2

Sra. Ing. Cecilia Alexandra Pazmiño Uribe
Contadora General

ಶಿವಮೊಗ್ಗ ಜಿಲ್ಲಾ ಪಂಚಾಯತ್ - 577 102

ಆಧಾರ್ ಕಾರ್ಡ್ ಸಂಖ್ಯೆ: 50000000000000000000

ಶಿವಮೊಗ್ಗ ಜಿಲ್ಲಾ ಪಂಚಾಯತ್
ಆಧಾರ್ ಕಾರ್ಡ್ ಸಂಖ್ಯೆ: 50000000000000000000

ಆಧಾರ್ ಕಾರ್ಡ್ ಸಂಖ್ಯೆ: 50000000000000000000

ಶಿವಮೊಗ್ಗ ಜಿಲ್ಲಾ ಪಂಚಾಯತ್

ಆಧಾರ್ ಕಾರ್ಡ್ ಸಂಖ್ಯೆ: 50000000000000000000

ಶಿವಮೊಗ್ಗ ಜಿಲ್ಲಾ ಪಂಚಾಯತ್

ಶಿವಮೊಗ್ಗ ಜಿಲ್ಲಾ ಪಂಚಾಯತ್

ಶಿವಮೊಗ್ಗ ಜಿಲ್ಲಾ ಪಂಚಾಯತ್
ಆಧಾರ್ ಕಾರ್ಡ್ ಸಂಖ್ಯೆ: 50000000000000000000

ಶಿವಮೊಗ್ಗ ಜಿಲ್ಲಾ ಪಂಚಾಯತ್
ಆಧಾರ್ ಕಾರ್ಡ್ ಸಂಖ್ಯೆ: 50000000000000000000



Passenger: Feijoo Patricio (ADT)
Booking ref: 25305R

Ticket number: 547 2401950705

Passenger Unique ID:

Issuing office:

 AVIANCA CTO MATRIZ, AVREP DEL SALVADOR
 N34-311, Y MOSCU - QUITO ECUADOR, QUITO

Telephone: 593 2 2943100

Date: 29May2023

ELECTRONIC TICKET RECEIPT
Tailor-made flights

From	To	Flight	Departure	Arrival	Last check-in
CUENCA MARISCAL LAMAR INTL	QUITO MARISCAL SUCRE INTL	AV1607	20:16 04Jun2023	21:08 04Jun2023	
Size: S	Operated by: AVIANCA				
	Marketed by: AVIANCA				NVB (2): 04Jun2023
Baggage (4): 0PC	Booking status (1): OK				NVA (3): 04Jun2023
					Duration: 00:52

(1) OK = Confirmed (2) NVB = Not valid before (3) NVA = Not valid after (4) Each passenger can check in a specific amount of baggage at no extra cost as indicated above in the column baggage.

ELECTRONIC TICKET REMARKS
BAGGAGE INFORMATION

 Please visit <https://www.avianca.com/co/en/before-your-trip/prepare-your-baggage/checked/>

Carry-on and additional bag fees will be higher at airport counter and gate, we recommend you purchase them in advance.

If your ticket size is XS, remember that your fare does not include a carry-on bag.

Fare Calculation: UIO AV CUE Q10.00 45.00AV UIO Q10.00
 115.00USD180.00END

Form of payment: CC VI XXXXXXXXXXXXX9904
 XXXX 859586

Endorsements: /C1 NON REFUNDABLE/ CHANGE FEE
 28USD PLUS FARE DIFF/ CHANGES RESTRICTED/

Fare: USD 180.00

Taxes: USD 8.40EC
 USD PD 13.20EC
 USD PD 20.60OR
 USD PD 5.00WT
Total Amount: USD 78.40A

Grand Total: USD 78.40

RECEIPT REMARKS

AVIANCA ECUADOR, S.A.

*** RUC1790727203001

The carriage of certain hazardous materials, like aerosols, fireworks, and flammable liquids, aboard the aircraft is forbidden. If you do not understand these restrictions, further information may be obtained from your airline.

ELECTRONIC MISCELLANEOUS DOCUMENT RECEIPT (EMD)

Document Number: 547 4080437501
In connection with: 547 2401950705

Booking ref: 25305R
Date: 29May2023

Coupon	Service	Present To
--------	---------	------------

1	Penalty Fee International	
---	---------------------------	--

Avianca Ecuador
S.A.

Non-refundable
Non-exchangeable
Consumed at issuance

EMD REMARKS
AVIANCA ECUADOR, S.A.
*** RUC1790727203001

Form of payment:	CC VI XXXXXXXXXXXXX9904 XXXX 859586	Fare:	USD 28.00
		Tax and Other charges:	
		Total Amount:	USD 28.00

LEGAL AND PASSENGER NOTICES

CARRIAGE AND OTHER SERVICES PROVIDED BY THE CARRIER ARE SUBJECT TO CONDITIONS OF CARRIAGE, WHICH ARE HEREBY INCORPORATED BY REFERENCE. THESE CONDITIONS MAY BE OBTAINED FROM THE ISSUING CARRIER. THE ITINERARY/RECEIPT CONSTITUTES THE PASSENGER TICKET FOR THE PURPOSES OF ARTICLE 3 OF THE WARSAW CONVENTION, EXCEPT WHERE THE CARRIER DELIVERS TO THE PASSENGER ANOTHER DOCUMENT COMPLYING WITH THE REQUIREMENTS OF ARTICLE 3. PASSENGERS ON A JOURNEY INVOLVING AN ULTIMATE DESTINATION OR A STOP IN A COUNTRY OTHER THAN THE COUNTRY OF DEPARTURE ARE ADVISED THAT INTERNATIONAL TREATIES KNOWN AS THE MONTREAL CONVENTION, OR ITS PREDECESSOR, THE WARSAW CONVENTION, INCLUDING ITS AMENDMENTS (THE WARSAW CONVENTION SYSTEM), MAY APPLY TO THE ENTIRE JOURNEY, INCLUDING ANY PORTION THEREOF WITHIN A COUNTRY. FOR SUCH PASSENGERS, THE APPLICABLE TREATY, INCLUDING SPECIAL CONTRACTS OF CARRIAGE EMBODIED IN ANY APPLICABLE TARIFFS, GOVERNS AND MAY LIMIT THE LIABILITY OF THE CARRIER. THESE CONVENTIONS GOVERN AND MAY LIMIT THE LIABILITY OF AIR CARRIERS FOR DEATH OR BODILY INJURY OR LOSS OF OR DAMAGE TO BAGGAGE, AND FOR DELAY. THE CARRIAGE OF CERTAIN HAZARDOUS MATERIALS, LIKE AEROSOLS, FIREWORKS, AND FLAMMABLE LIQUIDS, ABOARD THE AIRCRAFT IS FORBIDDEN. IF YOU DO NOT UNDERSTAND THESE RESTRICTIONS, FURTHER INFORMATION MAY BE OBTAINED FROM YOUR AIRLINE. DATA PROTECTION NOTICE: YOUR PERSONAL DATA WILL BE PROCESSED IN ACCORDANCE WITH THE APPLICABLE CARRIER'S PRIVACY POLICY AND, IF YOUR BOOKING IS MADE VIA A RESERVATION SYSTEM PROVIDER (GDS), WITH ITS PRIVACY POLICY. THESE ARE AVAILABLE AT <http://www.iatatravelcenter.com/privacy> OR FROM THE CARRIER OR GDS DIRECTLY. YOU SHOULD READ THIS DOCUMENTATION, WHICH APPLIES TO YOUR BOOKING AND SPECIFICS, FOR EXAMPLE, HOW YOUR PERSONAL DATA IS COLLECTED, STORED, USED, DISCLOSED AND TRANSFERRED.(APPLICABLE FOR INTERLINE CARRIAGE.

AVIANCA ECUADOR, S.A.
*** RUC1790727203001

Carriage and other services provided by the carrier are subject to conditions of carriage, which are hereby incorporated by reference. These conditions may be obtained from the issuing carrier.

A STAR ALLIANCE MEMBER 





Passenger: Feijoo Patricio (ADT)

Booking ref: 25305R

Ticket number: 547 2401898337

Passenger Unique ID:

Issuing office:

OFICINA AEROPUERTO QUITO, ATO MARISCAL SUCRE

OFICINA TERCER PISO, QUITO ECUADOR, QUITO

Telephone: TBA

Date: 28May2023

ELECTRONIC TICKET RECEIPT

Tailor-made flights

From	To	Flight	Departure	Arrival	Last check-in
QUITO MARISCAL SUCRE INTL	CUENCA MARISCAL LAMAR INTL	AV1606	18:32 29May2023	19:31 29May2023	
Size: S	Operated by: AVIANCA Marketed by: AVIANCA			NVB (2): 29May2023 NVA (3): 29May2023	Duration: 00:59
Baggage (4): 0PC	Booking status (1): OK				
CUENCA MARISCAL LAMAR INTL	QUITO MARISCAL SUCRE INTL	AV1607	20:16 31May2023	21:08 31May2023	
Size: S	Operated by: AVIANCA Marketed by: AVIANCA			NVB (2): 31May2023 NVA (3): 31May2023	Duration: 00:52
Baggage (4): 0PC	Booking status (1): OK				

(1) OK = Confirmed (2) NVB = Not valid before (3) NVA = Not valid after (4) Each passenger can check in a specific amount of baggage at no extra cost as indicated above in the column baggage.

ELECTRONIC TICKET REMARKS

BAGGAGE INFORMATION

Please visit <https://www.avianca.com/co/en/before-your-trip/prepare-your-baggage/checked/>

Carry-on and additional bag fees will be higher at airport counter and gate, we recommend you purchase them in advance.

If your ticket size is XS, remember that your fare does not include a carry-on bag.

Fare Calculation: UIO AV CUE Q10.00 45.00AV UIO Q10.00 45.00USD110.00END

Form of payment: CC VI XXXXXXXXXXXXXXX9904
XXXX 017557

Endorsements: /C1-2 NON REFUNDABLE/ CHANGE FEE 28USD PLUS FARE DIFF/ CHANGES RESTRICTED/

Fare: USD 110.00

Taxes: USD 13.20EC
USD 20.60OR
USD 5.00WT

Total Amount: USD 148.80

RECEIPT REMARKS

AVIANCA ECUADOR, S.A.

*** RUC1790727203001

The carriage of certain hazardous materials, like aerosols, fireworks, and flammable liquids, aboard the aircraft is forbidden. If you do not understand these restrictions, further information may be obtained from your airline.

LEGAL AND PASSENGER NOTICES

CARRIAGE AND OTHER SERVICES PROVIDED BY THE CARRIER ARE SUBJECT TO CONDITIONS OF CARRIAGE, WHICH ARE HEREBY INCORPORATED BY REFERENCE. THESE CONDITIONS MAY BE OBTAINED FROM THE ISSUING CARRIER. THE ITINERARY/RECEIPT CONSTITUTES THE PASSENGER TICKET FOR THE PURPOSES OF ARTICLE 3 OF THE WARSAW CONVENTION, EXCEPT WHERE THE CARRIER DELIVERS TO THE PASSENGER ANOTHER DOCUMENT COMPLYING WITH THE REQUIREMENTS OF ARTICLE 3. PASSENGERS ON A JOURNEY INVOLVING AN ULTIMATE DESTINATION OR A STOP IN A COUNTRY OTHER THAN THE COUNTRY OF DEPARTURE ARE ADVISED THAT INTERNATIONAL TREATIES KNOWN AS THE MONTREAL CONVENTION, OR ITS PREDECESSOR, THE WARSAW CONVENTION, INCLUDING ITS AMENDMENTS (THE WARSAW CONVENTION SYSTEM), MAY APPLY TO THE ENTIRE JOURNEY, INCLUDING ANY PORTION THEREOF WITHIN A COUNTRY. FOR SUCH PASSENGERS, THE APPLICABLE TREATY, INCLUDING SPECIAL CONTRACTS OF CARRIAGE EMBODIED IN ANY APPLICABLE TARIFFS, GOVERNS AND MAY LIMIT THE LIABILITY OF THE CARRIER. THESE CONVENTIONS GOVERN AND MAY LIMIT THE LIABILITY OF AIR CARRIERS FOR DEATH OR BODILY INJURY OR LOSS OF OR DAMAGE TO BAGGAGE, AND FOR DELAY. THE CARRIAGE OF CERTAIN HAZARDOUS MATERIALS, LIKE AEROSOLS, FIREWORKS, AND FLAMMABLE LIQUIDS, ABOARD THE AIRCRAFT IS FORBIDDEN. IF YOU DO NOT UNDERSTAND THESE RESTRICTIONS, FURTHER INFORMATION MAY BE OBTAINED FROM YOUR AIRLINE. DATA PROTECTION NOTICE: YOUR PERSONAL DATA WILL BE PROCESSED IN ACCORDANCE WITH THE APPLICABLE CARRIER'S PRIVACY POLICY AND, IF YOUR BOOKING IS MADE VIA A RESERVATION SYSTEM PROVIDER (GDS), WITH ITS PRIVACY POLICY. THESE ARE AVAILABLE AT <http://www.iatatravelcenter.com/privacy> OR FROM THE CARRIER OR GDS DIRECTLY. YOU SHOULD READ THIS DOCUMENTATION, WHICH APPLIES TO YOUR BOOKING AND SPECIFIES, FOR EXAMPLE, HOW YOUR PERSONAL DATA IS COLLECTED, STORED, USED, DISCLOSED AND TRANSFERRED. (APPLICABLE FOR INTERLINE CARRIAGE.

AVIANCA ECUADOR, S.A.

*** RUC1790727203001

A STAR ALLIANCE MEMBER 

LifeMiles



Instituto Nacional de Patrimonio Cultural

Gobierno
del EncuentroJuntos
lo logramos

INFORME DE SERVICIOS INSTITUCIONALES

Nro. SOLICITUD DE AUTORIZACIÓN PARA CUMPLIMIENTO DE SERVICIOS INSTITUCIONALES:
011-DE-2023

FECHA DE INFORME:

13 junio de 2023

DATOS GENERALES

APELLIDOS - NOMBRES DE LA O EL SERVIDOR

Patricio Javier Feijoo Arévalo

PUESTO QUE OCUPA:

Asesor de la Dirección Ejecutiva

CIUDAD - PROVINCIA DEL SERVICIO INSTITUCIONAL

CUENCA - AZUAY

NOMBRE DE LA UNIDAD A LA QUE PERTENECE LA O EL SERVIDOR

DIRECCIÓN EJECUTIVA

SERVIDORES QUE INTEGRAN LOS SERVICIOS INSTITUCIONALES:

- Catalina Tello Sarmiento
- Patricio Feijoo Arévalo
- Daniel González Guzmán
- Roberto Shuguli

12:26 13/06/2023
Fecha:
Recibido por: *Cemy* M.M.

INFORME DE ACTIVIDADES Y PRODUCTOS ALCANZADOS

Actividades realizadas:

Lunes, 29 de mayo de 2023

- Viaje aéreo desde Quito hasta Cuenca
- Reunión de gestión de trabajo con los funcionarios que forman parte del Complejo Arqueológico de Ingapirca con la finalidad de coordinar la visita de funcionarios de la Embajada de los Estados Unidos.

Martes, 30 de mayo de 2023

Se dio cumplimiento de la agenda institucional programada para la visita al Complejo Arqueológico de Ingapirca:

- Presentación de resultados de la ejecución del proyecto por medio de una asamblea con los funcionarios
- La ejecución del proyecto se verificó mediante un recorrido general por el Complejo Arqueológico y la Elipse

Miércoles, 31 de mayo de 2023

- Se llevó a cabo un taller de trabajo con los representantes de Ingapirca con el fin de realizar una evaluación exhaustiva de los procedimientos existentes y presentar una propuesta renovada para el museo
- Movilización hacia Ingapirca

Jueves, 01 de junio de 2023

Se llevó a cabo una reunión de trabajo con Hernan Pacurucu Cardenas, Director de la Fundación Municipal Bienal de Cuenca. Durante esta reunión se establecieron compromisos de colaboración interinstitucional y se realizó un intercambio de publicaciones
Además, se llevó a cabo una reunión de trabajo con el Alcalde del Gobierno Autónomo Municipal Descentralizado del cantón Cuenca, el señor Cristian Zamora

Viernes, 02 de junio de 2023

Se dio cumplimiento a la reunión de trabajo con el Alcalde del GADM del Cantón Gualaceo, el Abogado Marco Tapia Jara. Durante esta reunión, se abordaron diversos temas relacionados con la gestión municipal y se analizó oportunidades de colaboración en beneficio de la comunidad de Gualaceo.

Sábado, 03 de junio de 2023

- Se programó una reunión de trabajo con el propósito de evaluar el valor patrimonial de una obra de arte que se encuentra en posesión privada.

Cecilia Pazmiño
CONTABILIDAD13/06/2023
15:30DIRECCIÓN ADMINISTRATIVA FINANCIERA
INSTITUTO NACIONAL
DE PATRIMONIO CULTURAL

- Además, se realizó una visita a los proyectos relacionados con la promoción de la artesanía tradicional y el patrimonio agroalimentario en la línea de fomento.

Domingo, 04 de junio de 2023

- Se realizó una visita a los proyectos de la línea fomento de artesanía tradicional y patrimonio agroalimentario.
- Retorno aéreo Cuenca - Quito



Logros alcanzados:

La delegación de la Embajada de Estados Unidos de América realizó una visita al Complejo Arqueológico Ingapirca con el objetivo de verificar la ejecución del Proyecto "Conservación de la Elipse y Barranco del Complejo Arqueológico de Ingapirca". Este proyecto, financiado por el gobierno de los Estados Unidos a través del Fondo Embajador para la Preservación del Patrimonio Cultural, fue exitoso. Tanto la representante cultural de la Embajada, Lauren Perlaza, como la funcionaria Carolina Herrera, se mostraron satisfechas con los resultados.

Durante la visita, se logró definir los mecanismos adecuados para actualizar la museografía del Museo de sitio y el recorrido del Complejo Arqueológico de Ingapirca. Esto se hizo teniendo en cuenta el estado de conservación de los elementos museográficos y la necesidad de mejorar adecuadamente los recursos interpretativos.

Además, se lograron importantes acuerdos con las autoridades de los Gobiernos Autónomos Descentralizados y los representantes de instituciones culturales de Azuay.

La agenda programada para la visita a Ingapirca se cumplió de manera satisfactoria y dentro de los plazos establecidos.

En conclusión, la visita fue positiva y contribuyó al fortalecimiento de la relación entre el Instituto de Patrimonio Cultural del Ecuador, la Embajada de los Estados Unidos y las instituciones locales, basada en la confianza generada por el trabajo realizado de manera completa y efectiva.

Detalle de gastos:

DETALLE DE GASTOS REALIZADOS				
No.	FECHA	CLASE DE GASTO	FACTURA No.	VALOR
1	30/05/2023	Hospedaje	002-301-000003496	24,23
2	30/05/2023	Alimentación	001-001-000004629	12,30
3	31/05/2023	Hospedaje	001-301-000014898	55,00
4	31/05/2023	Alimentación	001-001-000002585	7,00
5	01/03/2023	Alimentación	001-003-000054651	10,25
6	02/06/2023	Hospedaje	002-301-000003497	55,00
7	03/06/2023	Hospedaje	002-005-000003570	240,00
TOTAL				403,78

ITINERARIO	SALIDA	LLEGADA	NOTA
FECHA dd-mmm-aaa	29 - 05 -2023	04 - 06 -2023	Estos datos se refieren al tiempo efectivamente utilizado en el cumplimiento del servicio institucional, desde la salida del lugar de residencia o trabajo habituales o del cumplimiento del servicio institucional según sea el caso, hasta su llegada de estos sitios.
HORA hh:mm	18:32	21:08	



TRANSPORTE

TIPO DE TRANSPORTE (Aéreo, terrestre, marítimo, otros)	NOMBRE DE TRANSPORTE	RUTA	SALIDA		LLEGADA	
			FECHA	HORA	FECHA	HORA
AÉREO	AVIANCA	QUITO - CUENCA	29 - 05 -2023	18:32	29 - 05 -2023	19:31
TERRESTRE	INSTITUCIONAL	CUENCA - INGAPIRCA	30 - 05 - 2023	08:00	30 - 05 - 2023	09:00
TERRESTRE	INSTITUCIONAL	INGAPIRCA - CUENCA	31 - 05 - 2023	04:00	31 - 05 - 2023	05:00
AÉREO	AVIANCA	CUENCA - QUITO	04 - 06 - 2023	20:16	04 - 06 -2023	21:08

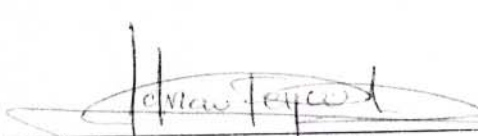
OBSERVACIONES

FIRMA DE LA O EL SERVIDOR COMISIONADO	NOTA
	El presente informe deberá presentarse dentro del término de 4 días del cumplimiento de servicios institucionales, caso contrario la liquidación se demorará e incluso de no presentarlo tendría que restituir los valores percibidos. Cuando el cumplimiento de servicios institucionales sea superior al número de días autorizados, se deberá presentar la autorización por escrito de la Máxima Autoridad o su Delegado.
Nombre: Patricio Javier Feijoo Arévalo Cargo: Asesor de la Dirección Ejecutiva	

FIRMAS DE APROBACIÓN

FIRMA DE LA O EL RESPONSABLE DE LA UNIDAD DEL SERVIDOR COMISIONADO	FIRMA DE LA AUTORIDAD NOMINADORA O SU DELEGADO
	
Nombre: María Catalina Tello Sarmiento Cargo: Directora Ejecutiva	Nombre: Christian Paul Burbano Burbano Cargo: Director Administrativo Financiero

TIPO DE TRANSPORTE	FECHA	HORA	FECHA	HORA
AVIA	28-02-2023	18:30	29-02-2023	00:00
AVIA	28-02-2023	08:00	29-02-2023	00:00
AVIA	28-02-2023	01:00	29-02-2023	00:00
AVIA	28-02-2023	20:30	29-02-2023	00:00

PRO DE TRANSPORTE	MONEDA DE TRANSPORTE	RUTA	FECHA	HORA	FECHA	HORA
AVIA	AVIA	QUITO - CUENCA	28-02-2023	18:30	29-02-2023	00:00
TERRESTRE	INSTITUCIONAL	CUENCA - INCAHURCA	28-02-2023	08:00	29-02-2023	00:00
TERRESTRE	INSTITUCIONAL	INCAHURCA - CUENCA	29-02-2023	01:00	29-02-2023	00:00
AVIA	AVIA	CUENCA - QUITO	29-02-2023	20:30	29-02-2023	00:00

OBSERVACIONES	
<p>El presente informe de debe ser enviado a la oficina de control de calidad y mantenimiento de servicios institucionales para su registro y seguimiento de los servicios institucionales que se brindan a los usuarios de la oficina de control de calidad y mantenimiento de servicios institucionales.</p> <p>El presente informe de debe ser enviado a la oficina de control de calidad y mantenimiento de servicios institucionales para su registro y seguimiento de los servicios institucionales que se brindan a los usuarios de la oficina de control de calidad y mantenimiento de servicios institucionales.</p>	<p>TRAMA DE LA O E SERVICIO COMPLETADO</p>
<p>Nombre: Director de la Oficina de Control de Calidad y Mantenimiento de Servicios Institucionales</p> <p>Cargo: Director de la Oficina de Control de Calidad y Mantenimiento de Servicios Institucionales</p>	<p>Nombre: Director de la Oficina de Control de Calidad y Mantenimiento de Servicios Institucionales</p> <p>Cargo: Director de la Oficina de Control de Calidad y Mantenimiento de Servicios Institucionales</p>

<p>Nombre: Director de la Oficina de Control de Calidad y Mantenimiento de Servicios Institucionales</p> <p>Cargo: Director de la Oficina de Control de Calidad y Mantenimiento de Servicios Institucionales</p>	<p>Nombre: Director de la Oficina de Control de Calidad y Mantenimiento de Servicios Institucionales</p> <p>Cargo: Director de la Oficina de Control de Calidad y Mantenimiento de Servicios Institucionales</p>
<p>Nombre: Director de la Oficina de Control de Calidad y Mantenimiento de Servicios Institucionales</p> <p>Cargo: Director de la Oficina de Control de Calidad y Mantenimiento de Servicios Institucionales</p>	<p>Nombre: Director de la Oficina de Control de Calidad y Mantenimiento de Servicios Institucionales</p> <p>Cargo: Director de la Oficina de Control de Calidad y Mantenimiento de Servicios Institucionales</p>

TKT-5472401950705 RCI- 1A LOC-25305R
OD-CUEUIO SI- FCPI-F POI-UIO DOI-29MAY23 IOI-79992426
1.FEIJOO/PATRICIO ADT S I
1 OCUE AV1607 M 04JUN2016 OK MEOB1BRI F 04JUN04JUN NO
UIO

FARE R USD 180.00

TOTALTAX USD 8.40

TAXES PD

TOTAL USD 78.40A

/FC UIO AV CUE Q10.00 45.00AV UIO Q10.00 115.00USD180.00END

FE /C1 NON REFUNDABLE/ CHANGE FEE 28USD PLUS FARE DIFF/ CHANGES
RESTRICTED/

FO 547-2401898337UIO28MAY23/79992695/547-2401898337

FP O/CCVI+/CCVIXXXXXXXXXXXXX9904/0527/N859586

FOR TAX/FEE DETAILS USE TWD/TAX

SAC- 134FYLMTETKOH

>

Avianca 
A STAR ALLIANCE MEMBER 

THE FOLLOWING IS A SUMMARY OF THE INFORMATION CONTAINED IN THE ABOVE MENTIONED DOCUMENTS:
 NAME: [REDACTED]
 ADDRESS: [REDACTED]
 CITY: [REDACTED]
 STATE: [REDACTED]
 ZIP: [REDACTED]
 DATE OF BIRTH: [REDACTED]
 SOCIAL SECURITY NUMBER: [REDACTED]
 MARITAL STATUS: [REDACTED]
 OCCUPATION: [REDACTED]
 SOURCE OF INCOME: [REDACTED]
 TYPE OF PROPERTY: [REDACTED]
 VALUE OF PROPERTY: [REDACTED]
 DATE OF ACQUISITION: [REDACTED]
 TYPE OF INTEREST: [REDACTED]
 DATE OF DEED: [REDACTED]
 NAME OF GRANTEE: [REDACTED]
 NAME OF GRANOR: [REDACTED]
 TYPE OF DEED: [REDACTED]
 DATE OF DEED: [REDACTED]
 NAME OF GRANTEE: [REDACTED]
 NAME OF GRANOR: [REDACTED]
 TYPE OF DEED: [REDACTED]
 DATE OF DEED: [REDACTED]
 NAME OF GRANTEE: [REDACTED]
 NAME OF GRANOR: [REDACTED]
 TYPE OF DEED: [REDACTED]
 DATE OF DEED: [REDACTED]

[REDACTED]
 [REDACTED]
 [REDACTED]

Feijoo Patricio

AV 1607

HORA EN SALA
19:16

GRUPO
B

ASIENTO
5C

Verifica la sala en las pantallas del aeropuerto

CUE CUENCA

Dom, 04 Jun | 20:16
CUENCA MARISCAL



SEC 29

UIO QUITO

Dom, 04 Jun | 21:08
QUITO MARISCAL

TU TALLA INCLUYE S

Equipaje de mano
SI/YES

Equipaje de bodega
0PC

Reserva: 25305R

Ticket: 547240195070501

Viajero frecuente:

Operado por: AVIANCA ECU

Vendido por:

Status:

Antes de tu vuelo



Revisa tus documentos

Verifica con tiempo los documentos obligatorios para ingresar a tu destino y evitar inconvenientes en los filtros del aeropuerto.



Registra tu equipaje

Llega anticipadamente al aeropuerto y haz el registro de tu maleta. Si no lo tienes, dirígete a la sala de abordaje señalada en las pantallas del aeropuerto.



Llega al aeropuerto

Preséntate en el aeropuerto con 3 horas de anticipación para vuelos internacionales y con al menos 2 horas para vuelos nacionales.



Preséntate en la puerta de embarque

Recuerda que la puerta del avión cierra 15 minutos antes del vuelo.



Presta atención

Mantente atento y consulta el estado de tu vuelo en avianca.com, Avianca App o nuestras redes sociales.

Observaciones

Información del equipaje

Artículo personal

Puede ser una cartera, una mochila o un bolso para transportar tu portátil u otros objetos que se puedan acomodar debajo del asiento delantero.

Equipaje de mano

Puedes llevar líquidos, geles o aerosoles en frascos que no superen los 100 mililitros y empacarlos en una bolsa transparente con autocierre.

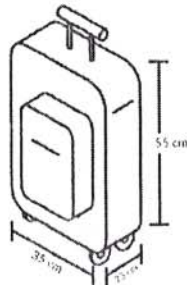

Equipaje de bodega

Recuerda que las medidas de tu equipaje no debe exceder los 158 cm, equivalente a la suma de las dimensiones exteriores (alto, largo y ancho). Si eres socio LifeMiles, infórmate en avianca.com sobre la política de equipaje para viajeros frecuentes.

i Si tu equipaje de mano o facturado no cumple con el peso y medidas de tu tarifa, deberás pagar un costo adicional.

Descarga Avianca App gratis

Disfruta todos los beneficios que nuestra aplicación tiene para ti:

- ✓ Guarda tu pase de abordar
- ✓ Revisa el estado de tu vuelo
- ✓ Compra y modifica tus viajes
- ✓ Mucho más...



Escanea el código QR y ten la información que necesitas en la palma de tu mano.

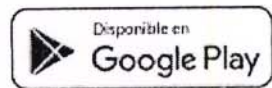



El presente artículo tiene por objeto...

Artículo 1.º

El presente artículo tiene por objeto...

Artículo 2.º

El presente artículo tiene por objeto...

Artículo 3.º

Disposición Adicional

Formación del equipo

- El presente artículo tiene por objeto...

El presente artículo tiene por objeto...



El presente artículo tiene por objeto...

El presente artículo tiene por objeto...

El presente artículo tiene por objeto...

Pase de abordar/Boarding pass GONZALEZ/DANIEL

Sala / Gate	Hora en sala / Time at gate	Grupo / Group	Asiento / Seat
	17:32	C	20B

Verifica la sala en las pantallas del aeropuerto. Check the gate on the airport screens.
Cierre de puerta 15 min antes del vuelo. Gate closes 15 min before departure.

UIO QUITO

LUN/MON, 29 MAY|18:32

QUITO MARISCAL SUCRE INTL

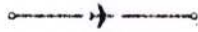
**CUE** CUENCA

LUN/MON, 29 MAY|19:31

CUENCA MARISCAL LAMAR INTL

TU TALLA **S** INCLUYE / YOUR SIZE **S** INCLUDESEquipaje de mano /
Carry-on baggageEquipaje de bodega /
Checked baggage

SI/YES

AV 1606



Reserva/Booking: 253

E-TKT: 547240189833801

Frequent flyer:

Status:

SEC: 101

Operado por / Operated by:

AVIANCA ECUADOR S.A.

Vendido por / Sold as:

Avianca



Pase de abordar/Boarding pass TELLO/CATALINA

Sala / Gate	Hora en sala / Time at gate	Grupo / Group	Asiento / Seat
	17:32	C	20A

Verifica la sala en las pantallas del aeropuerto. Check the gate on the airport screens.
Cierre de puerta 15 min antes del vuelo. Gate closes 15 min before departure.

UIO QUITO

LUN/MON, 29 MAY|18:32

QUITO MARISCAL SUCRE INTL

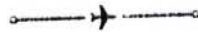
**CUE** CUENCA

LUN/MON, 29 MAY|19:31

CUENCA MARISCAL LAMAR INTL

TU TALLA **S** INCLUYE / YOUR SIZE **S** INCLUDESEquipaje de mano /
Carry-on baggageEquipaje de bodega /
Checked baggage

SI/YES

AV 1606

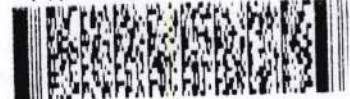

Reserva/Booking: 253

E-TKT: 547240189833901

Frequent flyer:

Status:

SEC: 100

Operado por / Operated by:

AVIANCA ECUADOR S.A.

Vendido por / Sold as:

Avianca



Pase de abordar/Boarding pass FEIJOO/PATRICIO

Sala / Gate	Hora en sala / Time at gate	Grupo / Group	Asiento / Seat
	17:32	C	20C

Verifica la sala en las pantallas del aeropuerto. Check the gate on the airport screens.
Cierre de puerta 15 min antes del vuelo. Gate closes 15 min before departure.

UIO QUITO

LUN/MON, 29 MAY|18:32

QUITO MARISCAL SUCRE INTL

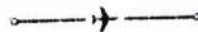
**CUE** CUENCA

LUN/MON, 29 MAY|19:31

CUENCA MARISCAL LAMAR INTL

TU TALLA **S** INCLUYE / YOUR SIZE **S** INCLUDESEquipaje de mano /
Carry-on baggageEquipaje de bodega /
Checked baggage

SI/YES

AV 1606



Reserva/Booking: 253

E-TKT: 547240189833701

Frequent flyer:

Status:

SEC: 102

Operado por / Operated by:

AVIANCA ECUADOR S.A.

Vendido por / Sold as:

Avianca



15:35	1	15:35
-------	---	-------

ONE

UNITED STATES

UNITED STATES

15:35	1	15:35
-------	---	-------

CUE

UNITED STATES

UNITED STATES

15:35	1	15:35
-------	---	-------

CUE

UNITED STATES

446538



Instituto Nacional de Patrimonio Cultural



SOLICITUD DE AUTORIZACIÓN PARA CUMPLIMIENTO DE SERVICIOS INSTITUCIONALES

Nro. SOLICITUD DE AUTORIZACIÓN PARA CUMPLIMIENTO DE SERVICIOS INSTITUCIONAL: 011-DE-2023
 FECHA DE SOLICITUD (dd-mmm-aaaa): 23-05 -2023

VIÁTICOS	X	MOVILIZACIONES		SUBSISTENCIAS		ALIMENTACIÓN
----------	---	----------------	--	---------------	--	--------------

DATOS GENERALES

APELLIDOS - NOMBRES DE LA O EL SERVIDOR: Patricio Feijoo Arévalo
 PUESTO QUE OCUPA: Asesor de la Directora Ejecutiva

CIUDAD - PROVINCIA DEL SERVICIO INSTITUCIONAL: Cuenca
 NOMBRE DE LA UNIDAD A LA QUE PERTENECE LA O EL SERVIDOR: Dirección Ejecutiva - INPC

FECHA SALIDA (dd-mmm-aaaa)	HORA SALIDA (hh:mm)	FECHA LLEGADA (dd-mmm-aaaa)	HORA LLEGADA (hh:mm)
28-05-2023	18:00	31-05-2023	20:40

SERVIDORES QUE INTEGRAN LOS SERVICIOS INSTITUCIONALES:

Catalina Tello Sarmiento
 Patricio Feijoo Arévalo
 Daniel González Guzmán
 Victoria Domínguez Sandoval
 Carolina Bolaños
 Elizabeth Velarde

DESCRIPCIÓN DE LAS ACTIVIDADES A EJECUTARSE

Domingo 28 de mayo de 2023.

Viaje Quito – Cuenca

Reunión de trabajo con las funcionarios que integran la comisión

Lunes 29 de mayo de 2023

ENCUENTRO: TEAM Minga Patrimonio en Tierra y Comunidad - Camino a Terra 2025

Martes 30 de mayo de 2023

Cumplimiento de agenda institucional en el Complejo Arqueológico de Ingapirca

Se llevará a cabo reuniones y mesas de trabajo con los actores locales

INSTITUTO NACIONAL
DE PATRIMONIO CULTURAL



DIRECCIÓN ADMINISTRATIVA FINANCIERA

Recibido por:

Account Tomes

Fecha: 23/05/2023 Hora: 16:13

Miércoles 31 de mayo de 2023

Reunión de trabajo con la Dirección Zonal 6 y el GAD Municipal

Retorno a la ciudad de Quito

TRANSPORTE

TIPO DE TRANSPORTE (Aéreo, terrestre, marítimo, otros)	NOMBRE DE TRANSPORTE	RUTA	SALIDA		LLEGADA	
			FECHA dd-mmm-aaaa	HORA hh:mm	FECHA dd-mmm-aaaa	HORA hh:mm
AÉREO	LATAM	QUITO – CUENCA	28-05-2023	18:00	28-05-2023	15:50
AÉREO	LATAM	CUENCA - QUITO	31-05-2023	19:45	31-05-2023	20:40

INVERSIÓN: FAVOR CARGAR EGRESO A:

PROGRAMA: PROYECTO: ACTIVIDAD – TAREA:

GASTO CORRIENTE: DIRECTOR(a) SU DELEGADO(A) DE PLANIFICACIÓN:

Cecilia Pazmiño
CONTABILIDAD

DATOS PARA TRANSFERENCIA		
NOMBRE DEL BANCO: Pichincha	TIPO DE CUENTA: Ahorros	No. DE CUENTA: 6083292300
FIRMA DE LA O EL SERVIDOR SOLICITANTE		FIRMA DE LA O EL RESPONSABLE DE LA UNIDAD SOLICITANTE
NOMBRE: <i>Patricio Feijoo Arévalo</i> CARGO: <i>Asesor de la Directora Ejecutiva</i>		NOMBRE: <i>María Catalina Tello Sarmiento</i> CARGO: <i>Directora Ejecutiva INPC</i>
FIRMA DE LA AUTORIDAD NOMINADORA O SU DELEGADO		<p>NOTA: Esta solicitud deberá ser presentada para su Autorización, con por lo menos 72 horas de anticipación al cumplimiento de los servicios institucionales; salvo el caso de que por necesidades institucionales la Autoridad Nominadora autorice.</p> <ul style="list-style-type: none"> • De no existir disponibilidad presupuestaria, tanto la solicitud como la autorización quedarán insubsistentes • El informe de Servicios Institucionales deberá presentarse dentro término de 4 días de cumplido el servicio institucional <p>Está prohibido conceder servicios institucionales durante los días de descanso obligatorio, con excepción de las Máximas Autoridades o de casos excepcionales debidamente justificados por la Máxima Autoridad o su Delegado.</p>
NOMBRE: <i>María Catalina Tello Sarmiento</i> CARGO: <i>Directora Ejecutiva INPC</i>		
AUTORIZACION DE DESCUENTO		
		
FIRMA SOLICITANTE		
C.C. 0103861290		



Instituto Nacional de Patrimonio Cultural



SOLICITUD DE AUTORIZACIÓN PARA CUMPLIMIENTO DE SERVICIOS INSTITUCIONALES

Nro. SOLICITUD DE AUTORIZACIÓN PARA CUMPLIMIENTO DE SERVICIOS INSTITUCIONAL

011-DE-2023

FECHA DE SOLICITUD (dd-mmm-aaaa)

23-05 -2023

VIÁTICOS

X

MOVILIZACIONES

SUBSISTENCIAS

ALIMENTACIÓN

DATOS GENERALES

APELLIDOS - NOMBRES DE LA O EL SERVIDOR

Patricio Feijoo Arévalo

PUESTO QUE OCUPA:

Asesor de la Directora Ejecutiva

CIUDAD - PROVINCIA DEL SERVICIO INSTITUCIONAL

Cuenca

NOMBRE DE LA UNIDAD A LA QUE PERTENECE LA O EL SERVIDOR

Dirección Ejecutiva - INPC

FECHA SALIDA (dd-mmm-aaaa)

HORA SALIDA (hh:mm)

FECHA LLEGADA (dd-mmm-aaaa)

HORA LLEGADA (hh:mm)

28-05-2023

18:00

31-05-2023

20:40

SERVIDORES QUE INTEGRAN LOS SERVICIOS INSTITUCIONALES:

Catalina Tello Sarmiento
 Patricio Feijoo Arévalo
 Daniel González Guzmán
 Victoria Domínguez Sandoval
 Carolina Bolaños
 Elizabeth Velarde

DESCRIPCIÓN DE LAS ACTIVIDADES A EJECUTARSE

Domingo 28 de mayo de 2023.

Viaje Quito – Cuenca

Reunión de trabajo con las funcionarios que integran la comisión

Lunes 29 de mayo de 2023

ENCUENTRO: TEAM Minga Patrimonio en Tierra y Comunidad - Camino a Terra 2025

Martes 30 de mayo de 2023

Cumplimiento de agenda institucional en el Complejo Arqueológico de Ingapirca

Se llevará a cabo reuniones y mesas de trabajo con los actores locales

Miércoles 31 de mayo de 2023

Reunión de trabajo con la Dirección Zonal 6 y el GAD Municipal

Retorno a la ciudad de Quito

TRANSPORTE

TIPO DE TRANSPORTE (Aéreo, terrestre, marítimo, otros)	NOMBRE DE TRANSPORTE	RUTA	SALIDA		LLEGADA	
			FECHA dd-mmm-aaaa	HORA hh:mm	FECHA dd-mmm-aaaa	HORA hh:mm
AÉREO	LATAM	QUITO – CUENCA	28-05-2023	18:00	28-05-2023	15:50
AÉREO	LATAM	CUENCA - QUITO	31-05-2023	19:45	31-05-2023	20:40

INVERSIÓN: FAVOR CARGAR EGRESO A:

PROGRAMA:

PROYECTO:

ACTIVIDAD – TAREA

GASTO CORRIENTE :

DIRECTOR(a) SU DELEGADO(A) DE PLANIFICACIÓN:

DATOS PARA TRANSFERENCIA

NOMBRE DEL BANCO: Pichincha		TIPO DE CUENTA: Ahorros	No. DE CUENTA: 6083292300
FIRMA DE LA O EL SERVIDOR SOLICITANTE		FIRMA DE LA O EL RESPONSABLE DE LA UNIDAD SOLICITANTE	
			
NOMBRE: Patricio Feijoo Arévalo CARGO: Asesor de la Dirección Ejecutiva		NOMBRE: María Catalina Tello Sarmiento CARGO: Directora Ejecutiva INPC	
FIRMA DE LA AUTORIDAD NOMINADORA O SU DELEGADO		NOTA: Esta solicitud deberá ser presentada para su Autorización, con por lo menos 72 horas de anticipación al cumplimiento de los servicios institucionales; salvo el caso de que por necesidades institucionales la Autoridad Nominadora autorice. <ul style="list-style-type: none"> • De no existir disponibilidad presupuestaria, tanto la solicitud como la autorización quedarán insubsistentes • El informe de Servicios Institucionales deberá presentarse dentro del término de 4 días de cumplido el servicio institucional Está prohibido conceder servicios institucionales durante los días de descanso obligatorio, con excepción de las Máximas Autoridades o de casos excepcionales debidamente justificados por la Máxima Autoridad o su Delegado.	
			
NOMBRE: María Catalina Tello Sarmiento CARGO: Directora Ejecutiva INPC			
AUTORIZACION DE DESCUENTO			
			
FIRMA SOLICITANTE			
C.C. 0103861290			

Memorando Nro. INPC-INPC-2023-0121-M

Quito, D.M., 23 de mayo de 2023

PARA: Sr. Mgs. William Gonzalez Jaramillo
Director Administrativo Financiero (E)

ASUNTO: Solicitud de pasajes aéreos y viáticos para directores y funcionarios de la matriz.

De mi consideración:

Por este medio, me permito solicitar la compra de pasajes aéreos en la ruta Quito-Cuenca -Quito para los funcionarios: Catalina Tello, Directora Ejecutiva; Patricio Feijoo, Asesor de la dirección; Daniel González, Director de Transferencia del Conocimiento, Victoria Domínguez, Directora de Áreas Arqueológicas, Paleontológicas y Patrimonio Subacuático, y Elizabeth Velarde, Catalogador de Bienes Muebles 1; quienes cumpliremos con agenda establecida en la dirección zonal 6 y en el complejo Arqueológico de Ingapirca,

Nombres	Salida UIO - CUE	Retorno CUE - UIO
Lic. Catalina Tello	Domingo 28 de mayo	Miércoles 31 de mayo
Mgs. Patricio Feijoo	Domingo 28 de mayo	Miércoles 31 de mayo
Mgs. Daniel González	Domingo 28 de mayo	Miércoles 31 de mayo
Mgs. Victoria Domínguez	Domingo 28 de mayo	Martes 30 de mayo
Lic. Elizabeth Velarde	Domingo 28 de mayo	Martes 30 de mayo

Así mismo se requiere que el vehículo y conductor asignados a esta dirección se traslade el lunes 29 de mayo de 2023 en la mañana a Cuenca y retorne el jueves 01 de junio de 2023 a fin de colaborar con la movilización y cumplimiento de la agenda.

Por lo antes expuesto, solicito autorice a quien corresponda realizar la compra de pasajes aéreos y gestionar los viáticos requeridos con el proyecto "Fondos del Embajador".

Con sentimientos de distinguida consideración.

Atentamente,

Documento firmado electrónicamente

Lcda. María Catalina Tello Sarmiento
DIRECTORA EJECUTIVA

Memorando Nro. INPC-INPC-2023-0121-M

Quito, D.M., 23 de mayo de 2023

Copia:

Sra. Mgs. Victoria Dolores Dominguez Sandoval
Directora de Áreas Arqueológicas, Paleontológicas y Patrimonio Subacuático

Sr. Ing. Ramon Antonio Porras Aguirre
Analista de Servicios Institucionales 2

Sra. Ing. Cecilia Alexandra Pazmiño Uribe
Contadora General

Sr. Manuel Chalacan Noquez
Asistente de Servicios Generales y Transporte

cr



Firmado electrónicamente por:
**MARIA CATALINA
TELLO SARMIENTO**

Instituto Nacional de Patrimonio Cultural

Dirección: Av. Colón 983 y Av. 10 de Agosto

Código postal: 170101 - Quito, Ecuador

Teléfono: +593 2 222 2222

www.inpc.gob.ec

Memorando Nro. INPC-INPC-2023-0127-M

Quito, D.M., 29 de mayo de 2023

PARA: Sr. Mgs. William Gonzalez Jaramillo
Director Administrativo Financiero (E)

ASUNTO: Cambio de fechas en los pasajes aéreos de la ruta Quito - Cuenca - Quito

De mi consideración:

En virtud de que, el día de ayer, no fue posible obtener los boletos de avión solicitados, por medio del presente solicito disponga a quien corresponda se realice la compra de los pasajes aéreos en la ruta Quito - Cuenca - Quito, que estaban previsto para el domingo 28 de mayo al miércoles 31 de mayo de 2023, del día de hoy 29 de mayo al 3 de junio del presente año, este pedido lo realizo por el cambio de actividades que fue necesario realizar, tanto para la dirección ejecutiva como para los funcionarios que acompañan esta comisión.

Por su atención, suscribo.

Atentamente,

Lcda. María Catalina Tello Sarmiento
DIRECTORA EJECUTIVA

Copia:

Sr. Ing. Ramon Antonio Porras Aguirre
Analista de Servicios Institucionales 2

Sra. Ing. Cecilia Alexandra Pazmiño Uribe
Contadora General

Passenger: Dominguez Victoria (ADT)**Booking ref: 2UZT6E**

Ticket number: 202 2475593809

Passenger Unique ID:

Issuing office:AVIANCA ONLINE EMISION, AVENIDA EL DORADO # 59
- 15, SAN SALVADOR**Telephone:** 5877700**Date:** 25May2023**ELECTRONIC TICKET RECEIPT***Tailor-made flights*

From	To	Flight	Departure	Arrival	Last check-in
QUITO MARISCAL SUCRE INTL	CUENCA MARISCAL LAMAR INTL	AV1606	18:32 28May2023	19:31 28May2023	
Size: S	Operated by: AVIANCA ECUADOR S.A.			NVB (2): 28May2023	
Baggage (4): 0PC	Marketed by: AVIANCA			NVA (3): 28May2023	
	Booking status (1): OK			Duration: 00:59	

(1) OK = Confirmed (2) NVB = Not valid before (3) NVA = Not valid after (4) Each passenger can check in a specific amount of baggage at no extra cost as indicated above in the column baggage.

Fare Calculation: UIO AV CUE Q10.00 151.00USD161.00END**Form of payment:** CC VI XXXXXXXXXXXXX9904
XXXX 520746**Endorsements:** /C1 NON REFUNDABLE/ CHANGE FEE
28USD PLUS FARE DIFF/ CHANGES RESTRICTED/**Fare:****Taxes:****Total Amount:**

USD 161.00

USD 19.32EC

USD 16.10OR

USD 3.00WT

USD 199.42

The carriage of certain hazardous materials, like aerosols, fireworks, and flammable liquids, aboard the aircraft is forbidden. If you do not understand these restrictions, further information may be obtained from your airline.

LEGAL AND PASSENGER NOTICES

Carriage and other services provided by the carrier are subject to conditions of carriage, which are hereby incorporated by reference. These conditions may be obtained from the issuing carrier. The itinerary/receipt constitutes the passenger ticket for the purposes of article 3 of the Warsaw convention, except where the carrier delivers to the passenger another document complying with the requirements of article 3. Passengers on a journey involving an ultimate destination or a stop in a country other than the country of departure are advised that international treaties known as the montreal convention, or its predecessor, the warsaw convention, including its amendments (the warsaw convention system), may apply to the entire journey, including any portion thereof within a country. For such passengers, the applicable treaty, including special contracts of carriage embodied in any applicable tariffs, governs and may limit the liability of the carrier. These conventions govern and may limit the liability of air carriers for death or bodily injury or loss of or damage to baggage, and for delay.

leasing office
 AVIANCA ONLINE EMISION AVIANCA EL DOMINICANO
 1st SAN SALVADOR
 Telephone: 5071700
 Date: 28May2023

Passenger: Dominguez Victoria (ADT)

Booking ref: 28276
 Ticket number: 202 247883908
 Passenger Unique ID:

ELECTRONIC TICKET RECEIPT

Tailor-made flights

Origin	Destination	Class	Carrier	Flight	Status	Remarks
QUITO MARISCAL BUCARMINTE	BUENOS AIRES	Y	AVIANCA	507	OK	
						Operates by AVIANCA BUENOS AIRES
						Booked status (Y, OK)
						WTD (2): 28/05/2023
						WXX (3): 28/05/2023
						Duration: 00:59

(Y) OK = Confirmed (Y) NVD = Not valid date (N) NVA = Not valid name (E) Each passenger can choose a specific amount of baggage. no extra cost as indicated above in the column baggage.

Item	Description	Amount
FARE	FARE CALCULATION: QUITO AV GUE QUITO 14700001700BHD	187.00
TAXES	FORM OF PAYMENT: CO VI XXXXX00XXXXM XXXX-2024	187.00
TOTAL	ENDORSEMENT: (Y) NON REFUNDABLE CHANGE FEE 2820 PLUS FARE DIFF. CHANGES PERTINENT	374.00

The carriage of certain hazardous materials, like aerosols, fireworks, and flammable liquids, is prohibited. For further information, please refer to the relevant regulations. The carriage of certain hazardous materials, like aerosols, fireworks, and flammable liquids, is prohibited. For further information, please refer to the relevant regulations.

LEGAL AND PASSENGER NOTICES

Carriage and other services provided by the carrier are subject to conditions of carriage, which we hereby acknowledge in advance. These conditions may be found in the carrier's website or in the ticket. The carrier is not responsible for any loss or damage to baggage or cargo. The carrier is not responsible for any loss or damage to baggage or cargo. The carrier is not responsible for any loss or damage to baggage or cargo.



Latam Airlines Perú S.A. (EC)
Avenida de las Américas S/N esquina Avenida Isidro Ayora, edificio Mezzanine sector ampliación, oficina PB01.
1791898044001 Guayaquil Ecuador

Información de tu Pasaje

Este documento contiene el detalle y condiciones del servicio que adquiriste.
No es necesario que lo lleves el día de tu viaje.

Información de tu viaje

Código de Reserva	HRHONQ	Nº de orden	LA4625132WOC	Ciudad y Fecha de emisión	Quito, Ecuador 25/05/23
Nombre Pasajero	Tipo de pasajero		Documento de Identificación		
VICTORIA DOMINGUEZ	Adulto		0907835003		

Itinerario

Nº de vuelo	Origen	Destino	Salida		Llegada		Cabina	Tarifa	Asiento
			Fecha	Horario	Fecha	Horario			
LA1406	Cuenca (Cuenca)	Quito (Mariscal Sucre Intl.)	30/05/23	21:47	30/05/23	22:35	Economy	Light	

Detalle del pago

Número de ticket	Concepto	Monto(1)
5442111485007	Vuelo	\$62,00
	Tasas y/o impuestos (1)	\$13,94
	Total pagado	\$75,94

Forma de pago

Tipo	Monto
Tarjeta de crédito XXXXXXXXXXXX9904	\$75,94
(1) EC: \$7,44 OR: \$4,50 WT: \$2,00	

Aerolíneas en este viaje

Nº de vuelo	Aerolínea operadora	Aerolínea que factura
LA 1406	LATAM AIRLINES GROUP	Latam Airlines Perú S.A. (EC)

Información local

Recuerda revisar la hora de presentación en aeropuerto, esta será indicada en tu boarding pass. Si no pudiste hacer Check-in en el sitio y/o necesitas facturar equipaje en el aeropuerto, debes presentarte con la debida anticipación.

Términos y condiciones del equipaje

Equipaje permitido de acuerdo a tu tarifa

La tarifa Economy Light permite:

Por cada pasajero:

- **En cabina:** 1 bolso o mochila pequeña con una dimensión máxima de 45 x 35 x 20 cm (alto, largo y ancho).
- **En cabina:** 1 pieza (bolsos o maletas) que no superen los 10 kilos, con una dimensión máxima de 55 x 35 x 25cm.
- Ten en cuenta que si tu equipaje de mano no cumple con estos requisitos será retenido y enviado a la bodega de avión, inclusive en la sala de embarque, pudiendo estar sujeto a cobro de acuerdo a los términos y condiciones de equipaje. **Revisa los términos y condiciones.**
- Un **bolso o mochila pequeña** (cartera, laptop o bolso de bebé), el cual deberá ser ubicado bajo el asiento delantero, excepto en primera fila y en filas de emergencia.
- Los **pasajeros infantiles** (0-2 años) no tienen incluido el equipaje de bodega.

Elementos de valor

En el transporte de equipaje, LATAM no asume responsabilidad más allá de los límites establecidos por ley, por la pérdida, daño o retardo de objetos frágiles y/o de alto valor, tanto comercial como personal (ej: joyas, artículos electrónicos, etc.). Te recomendamos transportar estos objetos como equipaje de mano, para que siempre puedas mantener custodia de ellos.

Elementos no permitidos

NOTIFICACIÓN SOBRE MERCANCÍAS PELIGROSAS: El transporte de ciertas mercancías peligrosas, como los aerosoles, fuegos artificiales y líquidos inflamables, a bordo de la aeronave está prohibido. Si no comprende estas restricciones, Infórmate a través de nuestros canales de venta o directamente en nuestro sitio web:

- **Elementos prohibidos** tanto en equipaje de bodega como de mano (mercancías peligrosas): [nuestra página web](#).
- Prohibidos en el equipaje de mano: [nuestra página web](#).

Condiciones de tu pasaje según las tarifas pagadas

- El pasaje que compraste puede estar compuesto por vuelos con distintas tarifas, cuyas regulaciones pueden ser diferentes.
- Si tienes vuelos internacionales o dentro de Argentina y quieres realizar un cambio o devolver tu pasaje, considera que aplicarán las condiciones de la tarifa más restrictiva en tu itinerario.
- Si quieres cambiar o devolver tu pasaje con vuelos dentro de Chile, Perú, Colombia, Ecuador o Brasil y tiene más de una tarifa, considera que aplicarán las condiciones de cada una de ellas. Para vuelos internacionales aplicarán las condiciones más restrictivas.
- A continuación te mostramos las regulaciones asociadas a tu viaje. Si tienes dudas ingresa a nuestro sitio web o llama a nuestro Contact Center.

Estadía mínima requerida

La tarifa **Economy Light:**

0 días

Estadía máxima permitida

La tarifa **Economy Light:**

6 meses

Anticipación de compra

La tarifa **Economy Light:**

La compra debe realizarse en el momento mismo de la reserva y no puede pagarse más adelante.

Cambios

Revisa las principales condiciones para hacer cambios de acuerdo a tu itinerario.

- Si aún no has iniciado tu viaje y quieres realizar un cambio, las tarifas de vuelos que te ofreceremos serán las disponibles al momento del cambio y tu viaje deberá cumplir con todas las condiciones de estas nuevas tarifas.
- Si volaste alguno de los tramos del viaje y quieres realizar un cambio, te ofreceremos las tarifas de vuelos disponibles al momento que realizaste la compra de los pasajes. En este caso, también el nuevo viaje debe cumplir siempre con todas las condiciones de las tarifas.
- Si la tarifa original permite cambios y al momento de hacer el cambio esta ya no está disponible o no cumple con las regulaciones originales, podrás acceder a una nueva tarifa pagando la diferencia.
- Si tu tarifa original permite cambios, en caso de querer realizar cambios el valor de la nueva tarifa deberá ser igual o superior al valor de la tarifa original.

La tarifa Economy Light:

- Se permiten cambios antes del vuelo con una multa de \$28,00
- No se permiten cambios después del vuelo.

Devoluciones

- Revisa a continuación las principales condiciones para hacer devoluciones de acuerdo a tu itinerario.
- Aunque tu pasaje no permita devolución tienes derecho a solicitar el reembolso de las tasas de embarque e impuestos.
- En caso que aplique, podrás solicitar la devolución de tus pasajes en la sección Mis Viajes de nuestro sitio. Para pasajes canjeados con puntos o millas debes llamar a nuestro Contact Center.
- Si tu vuelo es internacional y eliges una tarifa que permite un porcentaje o la totalidad de devolución, ten en cuenta que sólo podrás solicitar el reembolso antes del horario de salida del primer vuelo de tu itinerario.
- El porcentaje de la devolución corresponde al valor de la tarifa neta sin impuestos ni tasas de embarque.
- **CARGO DE EMISION POR CANJE:** Para canjes LATAM Pass se cobrará un cargo por aproximación al vuelo por cada segmento y pasajero cuando la anticipación de compra sea menor a 90 días en vuelos nacionales y 120 días para vuelos internacionales. Tienes derecho a devolución de éste cargo cuando se produzca una cancelación de tu itinerario por causas atribuibles a la Aerolínea o se esté aplicando Ley de Retracto, consulte las condiciones del programa.

La tarifa Economy Light:

- No se permiten devoluciones.

Información general

- **VIGENCIA DEL PASAJE:** Si tu tarifa no permite cambios ni devoluciones, sólo aplican las fechas de salida y llegada correspondientes al itinerario de tu viaje. Si tu tarifa permite cambios y/o devoluciones, la vigencia de tu pasaje es de 1 año a contar de la fecha de emisión. Sin embargo, una vez iniciado el viaje, tu pasaje vence al cumplirse la estadía máxima o la última fecha de viaje que tu tarifa permite.

- **USO DEL PASAJE:** Los vuelos o tramos que componen el itinerario deberán volarse en el orden consecutivo indicado. El Transportista, sujeto a las condiciones previstas en la legislación aplicable, podrá negar el embarque a un pasajero que no cumpla con el orden del itinerario antes referido o si el pasajero no ha volado alguno de los tramos indicados en su pasaje. Si no se vuela alguno de los tramos indicados en el itinerario, éste se cancelará en su totalidad, sin previo aviso, no procediendo ningún tipo de reembolso salvo que las condiciones de la tarifa de su pasaje lo permitan. A modo de ejemplo y sin que esta condición se limite a este caso en específico, si el pasajero no vuela el primer tramo que se especifica en el itinerario (entendiéndose como ida), este no podrá volar ningún otro (entendiéndose como vuelo de escala o de vuelta). El pasaje que compraste es intransferible.

- **LIMITES DE RESPONSABILIDAD:** Los pasajeros que se embarcan en un viaje que involucre un destino final o una escala en un país que no sea el país de salida, se les informa que las disposiciones de un tratado internacional (el Convenio de Varsovia, el Convenio de Montreal de 1999 u otro tratado), así como el contrato propio de la aerolínea o sus disposiciones tarifarias, pueden ser aplicables a todo su viaje, incluida cualquier parte en su totalidad dentro de los países de salida y destino. El tratado aplicable rige y podría limitar la responsabilidad de las aerolíneas a los pasajeros por muerte o lesiones personales, destrucción o pérdida o daño del equipaje, y por la demora de los pasajeros y el equipaje. Por lo general, se puede obtener protección adicional comprando un seguro de una compañía privada o de la aerolínea directamente. Dicho seguro no se ve afectado por ninguna limitación de la responsabilidad de la aerolínea en virtud de un tratado internacional. Para más información consulte a su aerolínea o representante de la compañía de seguros.

- **CHECK-IN:** Para información de check in consulta en siguiente link: Si tienes un vuelo operado por otra aerolínea, recuerda que debes chequearte con anticipación en el sitio web de la línea aérea que opera tu vuelo.

- **NECESIDADES ESPECIALES:** Si tienes alguna necesidad médica o requerimiento especial llama a nuestro Contact Center para que podamos ayudarte. Si tienes dudas visita la sección Información para tu viaje, dentro de **nuestro sitio**

- **MENORES DE 2 AÑOS SIN DERECHO A ASIENTO:** Solo pueden transportar libre de costo uno de estos artículos como: un coche plegable o un moisés portátil, o una silla de auto certificada para vuelos el que puede ser transportado en la bodega del avión o en cabina sujeto a disponibilidad de espacio. Consulta [aquí](#) Política solo aplicable para vuelos LATAM Airlines Group, consulta por las regulaciones que aplican para menores de dos años con la aerolínea que opera tu vuelo.

- **DOCUMENTACIÓN REQUERIDA PARA EL VIAJE:** El pasajero es responsable de presentar y cumplir con toda la documentación requerida para ingresar o salir de un determinado país, así como de lo requerido en los países de conexión o tránsito, por lo que te recomendamos tomar contacto con el Consulado del país o países que visitarás. Si el vuelo hace escala antes del punto de destino, infórmate si se requiere hacer inmigración, para los efectos de contar con la documentación requerida para tu viaje.

- **TASAS DE EMBARQUE:** Según fuera aplicable, te recordamos informarte sobre las tasas de embarque a pagar directamente en aeropuerto. En caso de no realizar el viaje y aunque tu tarifa NO permita devolución del pasaje, podrás ingresar tu solicitud a través de nuestro sitio [latam.com](#) Check in y Servicios; Devuelve tu pasaje a través de nuestro Contact Center, para que te devolvamos aquellas tasas aeroportuarias que son reembolsables de acuerdo a las normas o limitaciones de los respectivos países. En caso que dichas tasas no hayan sido incluidas en el valor pagado (fueron recaudadas por el aeropuerto), deberás solicitar su reembolso directamente ante la autoridad aeroportuaria respectiva, sujeto a las limitaciones o normas antes indicadas.

- **CONDICIONES GENERALES DEL CONTRATO DE TRANSPORTE:** <https://www.latamairlines.com/ec/es/legal/condiciones-del-contrato-de-transporte>

Para cualquier duda posterior, por favor comunícate con nuestro Contact Center (número 1800-000-527) o **visita nuestra página web**.

Latam Airlines Perú S.A. (EC)

Avenida de las Américas S/N esquina Avenida Isidro Ayora, edificio Mezzanine sector ampliación, oficina PB01.

1791898044001 Guayaquil Ecuador



© 2020 LATAM Airlines

00000



Instituto Nacional de Patrimonio Cultural



00048

INFORME DE SERVICIOS INSTITUCIONALES

Nro. SOLICITUD DE AUTORIZACIÓN PARA CUMPLIMIENTO DE SERVICIOS INSTITUCIONALES 011-DAAPPS- INPC -2023

FECHA DE INFORME: 02- Junio -2023

DATOS GENERALES

APELLIDOS - NOMBRES DE LA O EL SERVIDOR
Victoria Dolores Domínguez SandovalPUESTO QUE OCUPA:
DIRECTORA DE ARQUEOLOGÍACIUDAD - PROVINCIA DEL SERVICIO INSTITUCIONAL.
INGAPIRCA- CAÑAR-AZOGUEZNOMBRE DE LA UNIDAD A LA QUE PERTENECE LA O EL SERVIDOR:
DIRECCIÓN DE ÁREAS ARQUEOLÓGICAS, PALEONTOLÓGICAS Y PATRIMONIO SUBACUÁTICO

SERVIDORES QUE INTEGRAN EL SERVICIO INSTITUCIONAL: Catalina Tello, Patricio Feijoo, Daniel González, Elizabeth Velarde, Victoria Domínguez

INFORME DE ACTIVIDADES Y PRODUCTOS ALCANZADOS

Actividades Realizadas:

Día 1 (28-05-2023)

1. Llegada a Cuenca, registro en hotel.

Día 2 (29-05-2023)

1. Traslado al complejo arqueológico Ingapirca. 7:45h.
2. Recorrido por el Talud del Barranco de Ingapirca, revisando los trabajos durante el contrato de Recuperación de Sustrato del Barranco, junto a la contratista Ing. Claudia Patiño, verificando los procesos realizados y las recomendaciones dadas por la contratista para el adecuado mantenimiento de los trabajos.
3. Revisión y fotografías en elipse y cuerpo de guardia, verificando los trabajos entregados por la Dra. Lourdes Cevallos dentro del contrato de Tratamiento de Microflora, tratamiento de arcillas y exfoliación laminar.
4. Reunión con el Director del CII-Z6 - Arq. Santiago Molina determinando las necesidades, y monitoreos que se realizarán, además de definir los procesos que seguirán después de los trabajos realizados.
5. Determinando el proceso mediante el cual se realizará la recepción de la Agregada Cultural de la Embajada de los Estados Unidos.
6. Preparación del salón- auditorio, para la presentación de las tres fases del proyecto del Fondo del Embajador.
7. Realización del video a ser presentado ante la comitiva de la Embajada de los Estados Unidos, determinando el orden de los procesos cronológicamente.
8. ultimo recorrido por el complejo por las áreas que se visitarán junto a la Embajada, verificando el estado de complejo y la limpieza de estos para que se encuentre en buen estado, al igual que verificando el retiro de las cintas de seguridad colocadas en el ingreso de la elipse.
9. Retorno a la ciudad de Cuenca

Día 3 (30-05-2023)

1. Traslado a Ingapirca. 7:45h.
2. 9.45h llegada de la delegación de la Embajada de los Estados Unidos, dando la bienvenida al complejo arqueológico, junto a las autoridades.
- 2.10.00 – 11.00 Presentación de los resultados de la ejecución del Proyecto Conservación de la Elipse y Barranco de Complejo Arqueológico de Ingapirca.
3. 11.00 – 12.30 Recorrido por el Complejo Arqueológico para verificar la ejecución del proyecto. Donde se realizó la exposición de los trabajos realizados durante las tres fases del proyecto.
4. 12.30 – 13.30 Almuerzo.
5. Retorno a Cuenca
6. A las 21.47 salida de Cuenca a Quito.

Cecilia Pazmiño
CONTABILIDAD
05/06/2023
3:00

INSTITUTO NACIONAL DE PATRIMONIO CULTURAL

DIRECCIÓN ADMINISTRATIVA FINANCIERA

Redibido por:

Fecha: 02/06/2023 Hora: 10:20

Logros Alcanzados:

Se realizó la entrega a satisfacción de los trabajos realizados durante todo el proyecto del fondo del embajador, a la Agregada Cultural al igual que a la administradora del convenio.

Tener una reunión junto al personal y Director de CII-Z6, sobre el manejo que se deberá realizar en el complejo una vez finalizados los trabajos.

Recomendación:

Llevar un mantenimiento adecuado de las áreas que se han intervenido y replicar los procesos por parte de la institución en el resto del complejo.

**Detalle de Gastos:**

DETALLE DE GASTOS REALIZADOS				
No.	FECHA	CLASE DE GASTO	FACTURA No.	VALOR
1	28 de mayo de 2023	Alimentación	001-002-000158504	18.90
2	29 de mayo 2023	Alimentación	000000285	9.50
3	29 de mayo 2023	Alimentación	001-002-000158592	14.20
4	30 de mayo 2023	Hospedaje y alimentación	001-301-000014866	120.24
TOTAL				162.84

ITINERARIO	SALIDA	LLEGADA	NOTA
FECHA	28-05-2023	30-05-2023	

00000

00049

HORA	18:32	22:35	hasta su llegada de estos sitios.
------	-------	-------	-----------------------------------

TRANSPORTE

TIPO DE TRANSPORTE (Aéreo, terrestre, marítimo, otros)	NOMBRE DE TRANSPORTE	RUTA	FECHA	HORA	FECHA	HORA
AEREO	AVIANCA	QUITO - CUENCA	28 - Mayo - 2023	18:32	28 - MAYO - 2023	19:31
AEREO	LATAM	CUENCA - QUITO	30 - Mayo - 2023	21:47	30 - MAYO - 2023	22:35

*NOTA:

OBSERVACIONES:

FIRMA DE LA O EL SERVIDOR COMISIONADO

 NOMBRE: Mgs. Victoria Domínguez
 CARGO: Directora de la Dirección de Áreas Arqueológicas paleontológicas y patrimonio subacuático

NOTA

El presente informe deberá presentarse dentro del término de 4 días del cumplimiento de servicios institucionales, caso contrario la liquidación se demorará e incluso de no presentarlo tendría que restituir los valores percibidos. Cuando el cumplimiento de servicios institucionales sea superior al número de días autorizados, se deberá adjuntar la autorización por escrito de la Máxima Autoridad o su Delegado.

FIRMAS DE APROBACIÓN

FIRMA DE LA O EL RESPONSABLE DE LA UNIDAD DEL SERVIDOR COMISIONADO

FIRMA DE LA AUTORIDAD NOMINADORA O SU DELEGADO

 NOMBRE: Mgs. Victoria Domínguez

NOMBRE: Christian Burbano

CARGO: Directora de la Dirección de Áreas Arqueológicas paleontológicas y patrimonio subacuático

CARGO: Dirección Administrativa Financiera

UP

HORA

18:35

15:35

Fecha de ingreso de datos

00000

C

TRANSPORTE

FECHA	HORA	FECHA	HORA	ROTA	NOMBRE DE TRANSPORTE	FECHA DE TRANSPORTE	HORA DE INGRESO
28-Mar-2012	18:35	28-Mar-2012	15:35	GUAYAQUIL-QUITO	ALANCA	28-Mar-2012	18:35
28-Mar-2012	15:35	28-Mar-2012	18:35	QUITO-GUAYAQUIL	ALANCA	28-Mar-2012	15:35

NOTA

OBSERVACIONES

FIRMA DE LA O EL SERVIDOR COMISIONADO

NOMBRE: MRS. VICTORIA DOMINGUEZ
 CARGO: Directora de la Dirección de Areas Administrativas, Tecnológicas y de Mantenimiento



NOTA
 El presente informe deberá presentarse dentro del término de 4 días del cumplimiento de la actividad, caso contrario la información presentada no será válida y se deberá presentar dentro del primer periodo de cumplimiento de la actividad. En caso de no haberse cumplido el periodo de cumplimiento de la actividad, se deberá presentar el informe de la actividad dentro del primer periodo de cumplimiento de la actividad.

FIRMAS DE APLICACION

FIRMA DE LA O EL RESPONSABLE DE LA UNIDAD DE SERVIDOR COMISIONADO



NOMBRE: MRS. VICTORIA DOMINGUEZ

CARGO: Directora de la Dirección de Areas Administrativas, Tecnológicas y de Mantenimiento

FIRMA DE LA AUTORIDAD RESPONSABLE O SU DELEGADO



NOMBRE: Christian Burbano

CARGO: Director Administrativo Financiero

Dominguez Victoria

AV 1606

HORA EN SALA

17:32

GRUPO

C

ASIENTO

22D

Verifica la sala en las pantallas del aeropuerto

UIO QUITO

Dom, 28 Mayo | 18:32

QUITO MARISCAL

CUE CUENCA

Dom, 28 Mayo | 19:31

CUENCA MARISC



SEC 101

TU TALLA INCLUYE S

 Equipaje de mano
SI/YES

 Equipaje de bodega
0PC

 Reserva: **2UZT6E**

 E-ticket: **202247559380901**

Viajero frecuente:

 Operado por: **AVIANCA ECU**

Vendido por:

Status:

Revisa tus documentos

Verifica con tiempo los documentos obligatorios para ingresar a tu destino y evitar inconvenientes en los filtros del aeropuerto.

Registra tu equipaje

Llega anticipadamente al aeropuerto y haz el registro de tu maleta. Si no lo tienes, dirígete a la sala de abordaje señalada en las pantallas del aeropuerto.

Llega al aeropuerto

Preséntate en el aeropuerto con 3 horas de anticipación para vuelos internacionales y con al menos 2 horas para vuelos nacionales.

Preséntate en la puerta de embarque

Recuerda que la puerta del avión cierra 15 minutos antes del vuelo.

Presta atención

 Mantente atento y consulta el estado de tu vuelo en avianca.com, Avianca App o nuestras redes sociales.

Observaciones

Información del equipaje

Artículo personal

Puede ser una cartera, una mochila o un bolso para transportar tu portátil u otros objetos que se puedan acomodar debajo del asiento delantero.

Equipaje de mano

Puedes llevar líquidos, geles o aerosoles en frascos que no superen los 100 mililitros y empacarlos en una bolsa transparente con autocierre.

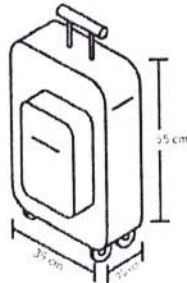

Equipaje de bodega

 Recuerda que las medidas de tu equipaje no debe exceder los 158 cm, equivalente a la suma de las dimensiones exteriores (alto, largo y ancho). Si eres socio LifeMiles, infórmate en avianca.com sobre la política de equipaje para viajeros frecuentes.

Si tu equipaje de mano o facturado no cumple con el peso y medidas de tu tarifa, deberás pagar un costo adicional.

Antes de tu vuelo

 00000
00050

Descarga Avianca App gratis

Disfruta todos los beneficios que nuestra aplicación tiene para ti:

- ✓ Guarda tu pase de abordar
- ✓ Revisa el estado de tu vuelo
- ✓ Compra y modifica tus viajes
- ✓ Mucho más...



Escanea el código QR y ten la información que necesitas en la palma de tu mano.

 Disponible en
App Store

 Disponible en
Google Play

Revisa tus documentos
Verifica con tiempo los documentos de viaje para evitar problemas en el momento de embarcar.

Revisa tu equipaje
El peso máximo permitido por persona y las dimensiones de las maletas varían según el destino. Consulta en las páginas del aeropuerto.

Llega al aeropuerto
Llega con tiempo al aeropuerto con tu maleta de mano y tu maleta facturada. Consulta en las páginas del aeropuerto.

Presenta en la puerta de embarque
Presenta tus documentos de viaje y tu maleta de mano.

Presta atención
Escucha atentamente a las indicaciones de los agentes de tierra.

Operaciones

Descarga Avianca App gratis

- Distribuye todos los beneficios que nuestra aplicación tiene para ti.
- Consulta tu estado de reserva.
- Revisa el estado de tu vuelo.
- Compra y modifica tus viajes.
- Más ventajas.

Escanea el código QR y descárgala directamente en tu dispositivo móvil.



AVIANCA	AVIANCA	AVIANCA
AVIANCA	AVIANCA	AVIANCA
AVIANCA	AVIANCA	AVIANCA
AVIANCA	AVIANCA	AVIANCA

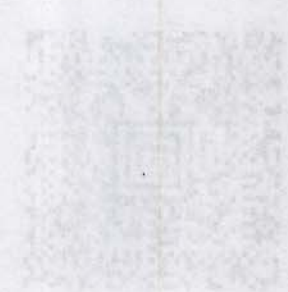

Operaciones AVIANCA ECU
Ventas del
Sede

UIG DUTO
CUE GUENCA
TU TALLA INCLUYE
Ecuatoriana
Ecuatoriana

Información del equipaje

Artículo personal
El pasajero es responsable de su equipaje personal. El avión no es responsable por el daño o pérdida de los artículos personales.

Equipaje de mano
El equipaje de mano debe cumplir con las restricciones de peso y volumen. Consulta en las páginas del aeropuerto.



Equipaje de bodega
El equipaje de bodega debe cumplir con las restricciones de peso y volumen. Consulta en las páginas del aeropuerto.

Si tu equipaje de mano o bodega no cumple con el peso permitido en tu vuelo, deberás pagar un costo adicional.

21:57



00013
00051



Iniciar sesión



Nº de orden LA4625132TWOC

Victoria Dominguez

LATAM

Vuelo

30 may 2023

 **LA1406**

Operado por
LATAM Airlines

Asiento

11C CUE [Cambiar](#)
Economy



055 Reserva HRHONQ

Embarque
21:12

El embarque finalizará a las
21:27

Terminal
1

Puerta/Gate
1

Embarque
Grupo 5

Compartir 



30/05/23

21:47 Cuenca CUE

AA

 latamairlines.com



00001

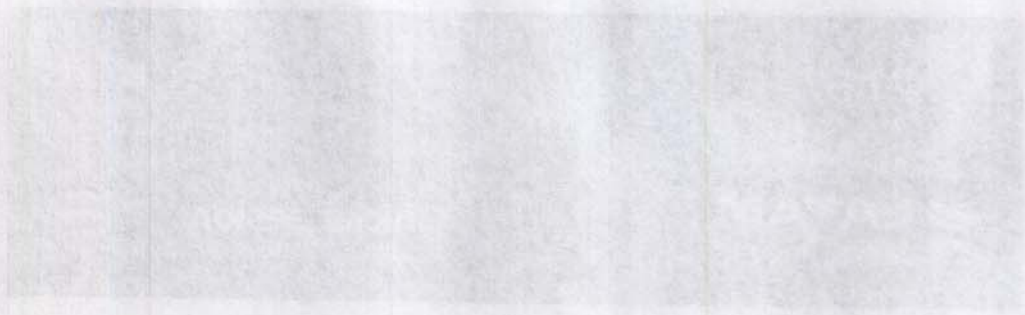

Victoria Dominguez

LATAM

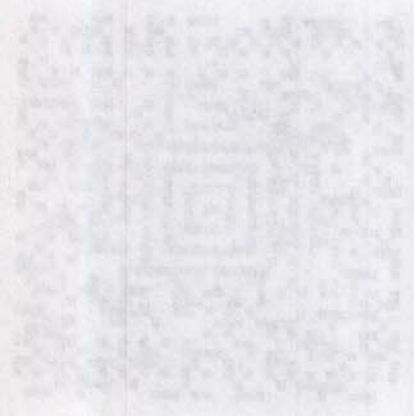

30 May 2023

LAI406

LATAM

Asiento

J1C CUE

Rowing

028 Paseo de Heredia

El embarque finaliza a las 21:37

Embarque 21:37

Embarque Grupo 2

puerta/door 1

Terminal 1

Compartir

Latam Airlines

latamairlines.com

AA



00000
00052



SOLICITUD DE AUTORIZACIÓN PARA CUMPLIMIENTO DE SERVICIOS INSTITUCIONALES

Nro. SOLICITUD DE AUTORIZACIÓN PARA CUMPLIMIENTO DE SERVICIOS INSTITUCIONAL 011-DAAPPS- INPC -2023 FECHA DE SOLICITUD (dd-mmm-aaaa) **25 de Mayo 2023**

VIÁTICOS	x	MOVILIZACIONES		SUBSISTENCIAS		ALIMENTACIÓN	
----------	---	----------------	--	---------------	--	--------------	--

DATOS GENERALES

APELLIDOS - NOMBRES DE LA O EL SERVIDOR
Victoria Dolores Domínguez Sandoval

PUESTO QUE OCUPA:
DIRECTORA DE ARQUEOLOGÍA

CIUDAD - PROVINCIA DEL SERVICIO INSTITUCIONAL
INGAPIRCA-CAÑAR/AZOQUES

NOMBRE DE LA UNIDAD A LA QUE PERTENECE LA O EL SERVIDOR
DIRECCIÓN DE ÁREAS ARQUEOLÓGICAS, PALEONTOLÓGICAS Y PATRIMONIO SUBACUÁTICO

FECHA SALIDA (dd-mmm-aaaa)	HORA SALIDA (hh:mm)	FECHA LLEGADA (dd-mmm-aaaa)	HORA LLEGADA (hh:mm)
28 Mayo 2023	18:32	30 Mayo 2023	22:35

SERVIDORES QUE INTEGRAN LOS SERVICIOS INSTITUCIONALES:
Catalina Tello, Patricio Feijó, Daniel González, Elizabeth Velarde, Victoria Domínguez

DESCRIPCIÓN DE LAS ACTIVIDADES A EJECUTARSE:

- Día 1 (28-05-2023)
- Llegada a Cuenca a las 19.31
- Día 2 (29-05-2023)
- Recorrido para la revisión del complejo arqueológico Ingapirca, Elipse, cuerpo de guardia y Barranco.
 - Revisión de los trabajos realizados durante las tres fases del proyecto.
 - Reunion junto a contratista Claudia verificando finalización de trabajos realizados
 - Conclusiones de los trabajos realizados
- Día 3 (30-05-2023)
- 9.30-10.00 llegada de la delegación de la Embajada de los Estados Unidos y café.
 - 10.00 – 11.00 Presentación de los resultados de la ejecución del Proyecto Conservación de la Elipse y Barranco del Complejo Arqueológico de Ingapirca.
 - 11.00 – 12.30 Recorrido por el Complejo Arqueológico para verificar la ejecución del proyecto.
 - 12.30 – 13.30 Almuerzo.
 - Regreso a Cuenca
 - A las 21.47 salida de Cuenca.

INSTITUTO NACIONAL DE PATRIMONIO CULTURAL
 DIRECCIÓN ADMINISTRATIVA FINANCIERA
 Recibido por: *V. Sandoval*
 Fecha: *29 de Mayo 2023* Hora: *9:30*

Cecilia Pazmiño
 CONTABILIDAD
 26/05/2023

TRANSPORTE

TIPO DE TRANSPORTE (Aéreo, terrestre, marítimo, otros)	NOMBRE DE TRANSPORTE	RUTA	SALIDA		LLEGADA	
			FECHA dd-mmm-aaaa	HORA hh:mm	FECHA dd-mmm-aaaa	HORA hh:mm
AEREO	AVIANCA	Quito – Cuenca	28 Mayo 2023	18.32	28 Mayo 2023	19:31
AEREO	LATAM	Cuenca - Quito	30 Mayo 2023	21:47	30 Mayo 2023	22:35

INVERSIÓN: FAVOR CARGAR EGRESO A:

PROGRAMA: PROYECTO: ACTIVIDAD – TAREA

GASTO CORRIENTE: DIRECTOR(a) SU DELEGADO(A) DE PLANIFICACIÓN:

DATOS PARA TRANSFERENCIA

NOMBRE DEL BANCO:
PICHINCHA

TIPO DE CUENTA:
AHORROS

No. DE CUENTA:
3065557500

00000
00053

FIRMA DE LA O EL SERVIDOR SOLICITANTE	FIRMA DE LA O EL RESPONSABLE DE LA UNIDAD SOLICITANTE
 SERVIDOR O RESPONSABLE DE LA UNIDAD SOLICITANTE VICTORIA DOLORES DOMINGUEZ SANDOVAL	 SERVIDOR O RESPONSABLE DE LA UNIDAD SOLICITANTE VICTORIA DOLORES DOMINGUEZ SANDOVAL
VICTORIA DOMÍNGUEZ DIRECTORA DE ÁREAS ARQUEOLÓGICAS, PALEONTOLÓGICAS Y PATRIMONIO SUBACUÁTICO	VICTORIA DOMÍNGUEZ DIRECTORA DE ÁREAS ARQUEOLÓGICAS, PALEONTOLÓGICAS Y PATRIMONIO SUBACUÁTICO
FIRMA DE LA AUTORIDAD NOMINADORA O SU DELEGADO	<p>NOTA: Esta solicitud deberá ser presentada para su Autorización, con por lo menos 72 horas de anticipación al cumplimiento de los servicios institucionales; salvo el caso de que por necesidades institucionales la Autoridad Nominadora autorice.</p> <ul style="list-style-type: none">• De no existir disponibilidad presupuestaria, tanto la solicitud como la autorización quedarán insubsistentes• El informe de Servicios Institucionales deberá presentarse dentro del término de 4 días de cumplido el servicio institucional <p>Está prohibido conceder servicios institucionales durante los días de descanso obligatorio, con excepción de las Máximas Autoridades o de casos excepcionales debidamente justificados por la Máxima Autoridad o su Delegado.</p>
 SERVIDOR O RESPONSABLE DE LA UNIDAD SOLICITANTE WILLIAM RICARDO GONZALEZ JARAMILLO	
WILLIAM GONZALEZ DIRECTOR ADMINISTRATIVO FINANCIERO (E)	
AUTORIZACION DE DESCUENTO	
 SERVIDOR O RESPONSABLE DE LA UNIDAD SOLICITANTE VICTORIA DOLORES DOMINGUEZ SANDOVAL	
FIRMA SOLICITANTE	
C.C. 0907835003	

00000
00000

FIRMA DE LA OBLIGADA DE LA FIRMA SOLICITANTE

FIRMA DE LA OBLIGADA DE LA FIRMA SOLICITANTE



VICTORIA DOMINGUEZ
DIRECTORA DE AREAS ANTROPOLÓGICAS, PATRISTÓLOGICAS
Y PATRIARQUEOLÓGICAS

VICTORIA DOMINGUEZ
DIRECTORA DE AREAS ANTROPOLÓGICAS
Y PATRIARQUEOLÓGICAS

NOTA: Este informe deberá ser presentado en el momento de la inscripción de la obra en el Registro de Bienes Culturales de la Dirección General de Patrimonio Cultural y Monumentos Nacionales. Asimismo, deberá acompañarse a este informe el consentimiento escrito de los propietarios de los bienes culturales que se afecten, así como el consentimiento escrito de las autoridades competentes de los municipios correspondientes. En el caso de que el bien cultural afectado sea de dominio público, deberá presentarse el consentimiento escrito de la Dirección General de Patrimonio Cultural y Monumentos Nacionales. En el caso de que el bien cultural afectado sea de dominio particular, deberá presentarse el consentimiento escrito de los propietarios de los bienes culturales que se afecten, así como el consentimiento escrito de las autoridades competentes de los municipios correspondientes. En el caso de que el bien cultural afectado sea de dominio público, deberá presentarse el consentimiento escrito de la Dirección General de Patrimonio Cultural y Monumentos Nacionales.

PROYECTO DE LA AUTORIZACIÓN DE LA OBLIGADA DE SU DEPENDENCIA



WILLIAM GONZALEZ
DIRECTOR ADMINISTRATIVO FINANCIERO (E)

AUTORIZACION DEL PRESIDENTE



FIRMA SOLICITANTE

C.I. 000783200

Memorando Nro. INPC-INPC-2023-0121-M

Quito, D.M., 23 de mayo de 2023

PARA: Sr. Mgs. William Gonzalez Jaramillo
Director Administrativo Financiero (E)

ASUNTO: Solicitud de pasajes aéreos y viáticos para directores y funcionarios de la matriz.

De mi consideración:

Por este medio, me permito solicitar la compra de pasajes aéreos en la ruta Quito-Cuenca -Quito para los funcionarios: Catalina Tello, Directora Ejecutiva; Patricio Feijoo, Asesor de la dirección; Daniel González, Director de Transferencia del Conocimiento, Victoria Domínguez, Directora de Áreas Arqueológicas, Paleontológicas y Patrimonio Subacuático, y Elizabeth Velarde, Catalogador de Bienes Muebles 1; quienes cumpliremos con agenda establecida en la dirección zonal 6 y en el complejo Arqueológico de Ingapirca,

Nombres	Salida UIO - CUE	Retorno CUE - UIO
Lic. Catalina Tello	Domingo 28 de mayo	Miércoles 31 de mayo
Mgs. Patricio Feijoo	Domingo 28 de mayo	Miércoles 31 de mayo
Mgs. Daniel González	Domingo 28 de mayo	Miércoles 31 de mayo
Mgs. Victoria Domínguez	Domingo 28 de mayo	Martes 30 de mayo
Lic. Elizabeth Velarde	Domingo 28 de mayo	Martes 30 de mayo

Así mismo se requiere que el vehículo y conductor asignados a esta dirección se traslade el lunes 29 de mayo de 2023 en la mañana a Cuenca y retorne el jueves 01 de junio de 2023 a fin de colaborar con la movilización y cumplimiento de la agenda.

Por lo antes expuesto, solicito autorice a quien corresponda realizar la compra de pasajes aéreos y gestionar los viáticos requeridos con el proyecto "Fondos del Embajador".

Con sentimientos de distinguida consideración.

Atentamente,

Documento firmado electrónicamente

Lcda. María Catalina Tello Sarmiento
DIRECTORA EJECUTIVA

Memorando Nro. INPC-INPC-2023-0121-M

Quito, D.M., 23 de mayo de 2023

Copia:

Sra. Mgs. Victoria Dolores Dominguez Sandoval
Directora de Áreas Arqueológicas, Paleontológicas y Patrimonio Subacuático

Sr. Ing. Ramon Antonio Porras Aguirre
Analista de Servicios Institucionales 2

Sra. Ing. Cecilia Alexandra Pazmiño Uribe
Contadora General

Sr. Manuel Chalacan Noquez
Asistente de Servicios Generales y Transporte

cr



FIRMADO ELECTRONICAMENTE POR:
MARIA CATALINA
TELLO SARMIENTO

Instituto Nacional de Patrimonio Cultural

Dirección: Av. Colón 0e1-93 y Av. 10 de Agosto
Código postal: 170520 - Quito - Ecuador
Teléfono: +593 2 222 7427
www.inpc-patrimonio.gov.ec



República
del Ecuador

Passenger: Badillo Juan (ADT)**Booking ref: 2Z49G5**

Ticket number: 202 2475594273

Passenger Unique ID:

Issuing office:AVIANCA ONLINE EMISION, AVENIDA EL DORADO # 59
- 15, SAN SALVADOR

Telephone: 5877700

Date: 25May2023

ELECTRONIC TICKET RECEIPT*Tailor-made flights*

From	To	Flight	Departure	Arrival	Last check-in
QUITO MARISCAL SUCRE INTL	CUENCA MARISCAL LAMAR INTL	AV1606	18:32 28May2023	19:31 28May2023	
Size: S	Operated by: AVIANCA ECUADOR S.A.				
Baggage (4): 0PC	Marketed by: AVIANCA				NVB (2): 28May2023
	Booking status (1): OK				NVA (3): 28May2023
					Duration: 00:59
CUENCA MARISCAL LAMAR INTL	QUITO MARISCAL SUCRE INTL	AV1607	20:16 31May2023	21:08 31May2023	
Size: S	Operated by: AVIANCA ECUADOR S.A.				
Baggage (4): 0PC	Marketed by: AVIANCA				NVB (2): 31May2023
	Booking status (1): OK				NVA (3): 31May2023
					Duration: 00:52

(1) OK = Confirmed (2) NVB = Not valid before (3) NVA = Not valid after (4) Each passenger can check in a specific amount of baggage at no extra cost as indicated above in the column baggage.

Fare Calculation: UIO AV CUE Q10.00 151.00AV UIO Q10.00
60.00USD231.00END

Form of payment: CC DS XXXXXXXXXXXXX3919
XXXX 843298

Endorsements: /C1-2 NON REFUNDABLE/ CHANGE FEE
28USD PLUS FARE DIFF/ CHANGES RESTRICTED/

Fare: USD 231.00

Taxes: USD 27.72EC
USD 20.60OR
USD 5.00WT

Total Amount: **USD 284.32**

The carriage of certain hazardous materials, like aerosols, fireworks, and flammable liquids, aboard the aircraft is forbidden. If you do not understand these restrictions, further information may be obtained from your airline.

LEGAL AND PASSENGER NOTICES

Carriage and other services provided by the carrier are subject to conditions of carriage, which are hereby incorporated by reference. These conditions may be obtained from the issuing carrier. The itinerary/receipt constitutes the passenger ticket for the purposes of article 3 of the Warsaw convention, except where the carrier delivers to the passenger another document complying with the requirements of article 3. Passengers on a journey involving an ultimate destination or a stop in a country other than the country of departure are advised that international treaties known as the montreal convention, or its predecessor, the warsaw convention, including its amendments (the warsaw convention system), may apply to the entire journey, including any portion thereof within a country. For such passengers, the applicable treaty, including special contracts of carriage embodied in any applicable tariffs, governs and may limit the liability of the carrier. These conventions govern and may limit the liability of air carriers for death or bodily injury or loss of or damage to baggage, and for delay.



INFORME DE SERVICIOS INSTITUCIONALES

Nro. SOLICITUD DE AUTORIZACIÓN PARA CUMPLIMIENTO DE SERVICIOS INSTITUCIONALES
009-DCT-2023

FECHA DE INFORME:
05-JUNIO-2023

DATOS GENERALES

APELLIDOS - NOMBRES DE LA O EL SERVIDOR
BADILLO REYES JUAN DIEGO

PUESTO QUE OCUPA:
DIRECTOR CONTROL TECNICO, CONSERVACION Y SALVAGUARDIA DEL PATRIMONIO CULTURAL

CIUDAD - PROVINCIA DEL SERVICIO INSTITUCIONAL
CUENCA - AZUAY

NOMBRE DE LA UNIDAD A LA QUE PERTENECE LA O EL SERVIDOR
DIRECCION CONTROL TECNICO, CONSERVACION Y SALVAGUARDIA DEL PATRIMONIO CULTURAL

SERVIDORES QUE INTEGRAN LOS SERVICIOS INSTITUCIONALES:

- Juan Diego Badillo Reyes

INFORME DE ACTIVIDADES Y PRODUCTOS ALCANZADOS

Actividades realizadas:

Domingo 28 de mayo de 2023.

Viaje Quito – Cuenca a las 18:00

Reunión de trabajo de preparación para presentación de día lunes.

Lunes 29 de mayo de 2023

ENCUENTRO: TEAM Minga Patrimonio en Tierra y Comunidad - Camino a Terra 2025

Presentación Patrimonio en Tierra, conocimiento global, en delegación de la Directora Ejecutiva

Reunión con Directora Técnica Zonal 6

Martes 30 de mayo de 2023

ENCUENTRO: TEAM Minga Patrimonio en Tierra y Comunidad - Camino a Terra 2025

Reunión de trabajo con el Director de Áreas Históricas del GAD Municipal

miércoles 31 de mayo de 2023

ENCUENTRO: TEAM Minga Patrimonio en Tierra y Comunidad - Camino a Terra 2025

Retorno a la ciudad de Quito a las 20:16

INSTITUTO NACIONAL PATRIMONIO CULTURAL

DIRECCION ADMINISTRATIVA FINANCIERA

Recibido por: *Alexandra Torpez*

Fecha: *05/06/2023* Hora: *16:30*

Cecilia Pazmiño
CONTABILIDAD

[Signature]
05/06/2023
16:36

DETALLE DE GASTOS REALIZADOS

No.	FECHA	CLASE DE GASTO	FACTURA No.	VALOR
1	28/05/2023	MOVILIZACION	001-001-000000118	20
2	30/05/2023	ALIMENTACION	001-001-000000032	17.75
3	31/05/2023	HABITACIÓN	001-301-000014888	164,99
4	31/05/2023	ALIMENTACION	017-001-000033163	9.02
5	31/05/2023	ALIMENTACION	140-051-000368769	11.25

RESUMEN DE EJECUCION DE COMPRA

FECHA DE EMISION	01/05/2013
FECHA DE VENCIMIENTO	31/05/2013
MONEDA	DOLAR
VALOR TOTAL	10000000.00
VALOR PAGADO	0000000.00
VALOR POR PAGAR	10000000.00

DETALLE DE ACTIVIDADES Y PRODUCTOS

FECHA	DESCRIPCION	VALOR
01/05/2013
02/05/2013
03/05/2013
04/05/2013
05/05/2013
06/05/2013
07/05/2013
08/05/2013
09/05/2013
10/05/2013
11/05/2013
12/05/2013
13/05/2013
14/05/2013
15/05/2013
16/05/2013
17/05/2013
18/05/2013
19/05/2013
20/05/2013
21/05/2013
22/05/2013
23/05/2013
24/05/2013
25/05/2013
26/05/2013
27/05/2013
28/05/2013
29/05/2013
30/05/2013
31/05/2013

DETALLE DE ACTIVIDADES Y PRODUCTOS

No.	FECHA	DESCRIPCION	VALOR
1	01/05/2013
2	02/05/2013
3	03/05/2013
4	04/05/2013
5	05/05/2013
6	06/05/2013

00000
00057

6	31/05/2023	MOVILIZACION	002-002-000005556	27
TOTAL				250.01

ITINERARIO	SALIDA	LLEGADA	NOTA
FECHA dd-mmm-aaa	28-05-2023	31-05-2023	Estos datos se refieren al tiempo efectivamente utilizado en el cumplimiento del servicio institucional, desde la salida del lugar de residencia o trabajo habituales o del cumplimiento del servicio institucional según sea el caso, hasta su llegada de estos sitios.
HORA hh:mm	18h32	21:01	

TRANSPORTE						
TIPO DE TRANSPORTE (Aéreo, terrestre, marítimo, otros)	NOMBRE DE TRANSPORTE	RUTA	SALIDA		LLEGADA	
			FECHA	HORA	FECHA	HORA
AEREO	AVIANCA	QUITO - CUENCA	28/05/2023	18:32	28/05/2023	19:15
AEREO	AVIANCA	CUENCA - QUITO	31/05/2023	20H16	31/05/2023	20:01

OBSERVACIONES:

FIRMA DE LA O EL SERVIDOR COMISIONADO



NOMBRE: JUAN DIEGO BADILLO
CARGO: DIRECTOR DE CONTROL TECNICO, CONSERVACION Y SALVAGUARDIA DEL PATRIMONIO CULTURAL

NOTA
El presente informe deberá presentarse dentro del término de 4 días del cumplimiento de servicios institucionales, caso contrario la liquidación se demorará e incluso de no presentarlo tendría que restituir los valores percibidos. Cuando el cumplimiento de servicios institucionales sea superior al número de días autorizados, se deberá presentar la autorización por escrito de la Máxima Autoridad o su Delegado.

FIRMAS DE APROBACIÓN

FIRMA DE LA O EL RESPONSABLE DE LA UNIDAD DEL SERVIDOR COMISIONADO



FIRMA DE LA AUTORIDAD NOMINADORA O SU DELEGADO

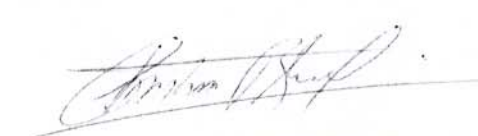

NOMBRE: JUAN DIEGO BADILLO
CARGO: DIRECTOR DE CONTROL TECNICO, CONSERVACION Y SALVAGUARDIA DEL PATRIMONIO CULTURAL

NOMBRE: CHRISTIAN BURBANO
CARGO: DIRECTOR ADMINISTRATIVO FINANCIERO-INPC

90

00000000000000000000	00000000000000000000	00000000000000000000	00000000000000000000	00000000000000000000
----------------------	----------------------	----------------------	----------------------	----------------------

00000000000000000000	00000000000000000000	00000000000000000000	00000000000000000000	00000000000000000000
----------------------	----------------------	----------------------	----------------------	----------------------

00000000000000000000	00000000000000000000	00000000000000000000	00000000000000000000	00000000000000000000
----------------------	----------------------	----------------------	----------------------	----------------------

00000000000000000000	00000000000000000000	00000000000000000000	00000000000000000000	00000000000000000000
----------------------	----------------------	----------------------	----------------------	----------------------

00000000000000000000	00000000000000000000	00000000000000000000	00000000000000000000	00000000000000000000
----------------------	----------------------	----------------------	----------------------	----------------------

00000000000000000000	00000000000000000000	00000000000000000000	00000000000000000000	00000000000000000000
----------------------	----------------------	----------------------	----------------------	----------------------

adillo Juan **AV 1606**

HORA EN SALA **17:32** GRUPO **C** ASIENTO **21A**

Verifica la sala en las pantallas del aeropuerto

UIO QUITO
Dom. 28 Mayo | 18:32
QUITO MARISCAL



CUE CUENCA
Dom. 28 Mayo | 19:31
CUENCA MARISCAL

SEC 37

TU **LLA INCLUYE** **S**
Equipaje de mano
SI/YES

Equipaje de bodega
0PC

Reserva: **ZZ49G5**
Ticket: **202247559427301**
Viajero frecuente:

Operado por: **AVIANCA ECU**
Vendido por:
Status:

- Revisa tus documentos**
Verifica con tiempo los documentos obligatorios para ingresar a tu destino y evitar inconvenientes en los filtros del aeropuerto.
- Registra tu equipaje**
Llega anticipadamente al aeropuerto y haz el registro de tu maleta. Si no lo tienes, dirígete a la sala de abordaje señalada en las pantallas del aeropuerto.
- Llega al aeropuerto**
Preséntate en el aeropuerto con 3 horas de anticipación para vuelos internacionales y con al menos 2 horas para vuelos nacionales.
- Preséntate en la puerta de embarque**
Recuerda que la puerta del avión cierra 15 minutos antes del vuelo.
- Presta atención**
Mantente atento y consulta el estado de tu vuelo en avianca.com, Avianca App o nuestras redes sociales.

Observaciones

Información del equipaje

Descarga Avianca App gratis

Artículo personal

Puede ser una cartera, una mochila o un bolso para transportar tu portátil u otros objetos que se puedan acomodar debajo del asiento delantero.

Equipaje de mano

Puedes llevar líquidos, geles o aerosoles en frascos que no superen los 100 mililitros y empacarlos en una bolsa transparente con autocierre.

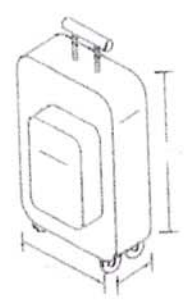

Equipaje de bodega

Recuerda que las medidas de tu equipaje no debe exceder los 158 cm, equivalente a la suma de las dimensiones exteriores (alto, largo y ancho). Si eres socio LifeMiles, infórmate en avianca.com sobre la política de equipaje para viajeros frecuentes.

i Si tu equipaje de mano o facturado no cumple con el peso y medidas de tu tarifa, deberás pagar un costo adicional.

Disfruta todos los beneficios que nuestra aplicación tiene para ti:

- ✓ Guarda tu pase de abordar
- ✓ Revisa el estado de tu vuelo
- ✓ Compra y modifica tus viajes
- ✓ Mucho más...



Escanea el código QR y ten la información que necesitas en la palma de tu mano.

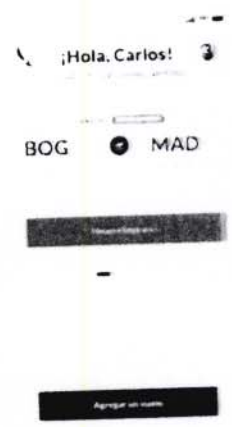

00000000000000000000

W-riss the document
to be used for the
purpose of the
document.

Presente en la ciudad de
San Francisco, California,
a los _____ dias del mes de _____ del año
de mil novecientos y _____.

Yo, _____
de la ciudad de _____
Estado de _____
do hereby certify that the
above is a true and correct
copy of the original.

Witness my hand and
the seal of the office of
the County Clerk at San
Francisco, California, this
_____ day of _____,
19____.

County Clerk
San Francisco, California

Notary Public
San Francisco, California

Notary Public
San Francisco, California

Notary Public
San Francisco, California

Notary Public
San Francisco, California

Notary Public
San Francisco, California

Notary Public
San Francisco, California

Notary Public
San Francisco, California

Notary Public
San Francisco, California



AV 1808
C
21A

17:32



LA INCLUYE
BATES
21408
20015521101

LA INCLUYE
BATES
21408
20015521101

LA INCLUYE
BATES
21408
20015521101

LA INCLUYE
BATES
21408
20015521101

LA INCLUYE
BATES
21408
20015521101

LA INCLUYE
BATES
21408
20015521101

LA INCLUYE
BATES
21408
20015521101

LA INCLUYE
BATES
21408
20015521101



adillo Juan AV 1607

HORA EN SALA GRUPO ASIENTO

19:16 **C** **23K**

Verifica la sala en las pantallas del aeropuerto

CUE CUENCA
Mié. 31 Mayo | 20:16
CUENCA MARISCAL



UIO QUITO
Mié. 31 Mayo | 21:08
QUITO MARISCA

SEC 31

¿QUÉ LE INCLUYE?

Equipaje de mano **SI/YES**

Equipaje de bodega **OPC**

Reserva: **ZZ49G5**

Operado por: **AVIANCA ECU**

Ticket: **202247559427302**

Vendido por:

Viajero frecuente:

Status:



Revisa tus documentos

Verifica con tiempo los documentos obligatorios para ingresar a tu destino y evitar inconvenientes en los filtros del aeropuerto.



Registra tu equipaje

Llega anticipadamente al aeropuerto y haz el registro de tu maleta. Si no lo tienes, dirígete a la sala de abordaje señalada en las pantallas del aeropuerto.



Llega al aeropuerto

Preséntate en el aeropuerto con 3 horas de anticipación para vuelos internacionales y con al menos 2 horas para vuelos nacionales.



Preséntate en la puerta de embarque

Recuerda que la puerta del avión cierra 15 minutos antes del vuelo.



Presta atención

Mantente atento y consulta el estado de tu vuelo en avianca.com, Avianca App o nuestras redes sociales.

Observaciones

Información del equipaje

Descarga Avianca App gratis

Artículo personal

Puede ser una cartera, una mochila o un bolso para transportar tu portátil u otros objetos que se puedan acomodar debajo del asiento delantero.

Equipaje de mano

Puedes llevar líquidos, geles o aerosoles en frascos que no superen los 100 mililitros y empacarlos en una bolsa transparente con autocierre.



Equipaje de bodega

Recuerda que las medidas de tu equipaje no debe exceder los 158 cm, equivalente a la suma de las dimensiones exteriores (alto, largo y ancho). Si eres socio LifeMiles, infórmate en avianca.com sobre la política de equipaje para viajeros frecuentes.

Disfruta todos los beneficios que nuestra aplicación tiene para ti:

- ✓ Guarda tu pase de abordar
- ✓ Revisa el estado de tu vuelo
- ✓ Compra y modifica tus viajes
- ✓ Mucho más...



Escanea el código QR y ten la información que necesitas en la palma de tu mano.

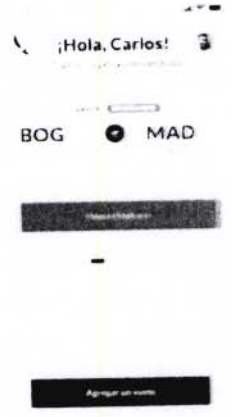

i Si tu equipaje de mano o facturado no cumple con el peso y medidas de tu tarifa, deberás pagar un costo adicional.



00000000000000000000

Revista de documentos

Revista de documentos de la Universidad de Chile, fundada en 1963, es una publicación académica que se dedica a la difusión de los resultados de la investigación científica en el campo de la historia, la geografía, la sociología y la antropología.

Revista de educación

Revista de educación de la Universidad de Chile, fundada en 1963, es una publicación académica que se dedica a la difusión de los resultados de la investigación científica en el campo de la educación.

Revista de economía

Revista de economía de la Universidad de Chile, fundada en 1963, es una publicación académica que se dedica a la difusión de los resultados de la investigación científica en el campo de la economía.

Revista de la ciencia de la computación

Revista de la ciencia de la computación de la Universidad de Chile, fundada en 1963, es una publicación académica que se dedica a la difusión de los resultados de la investigación científica en el campo de la ciencia de la computación.

Revista de medicina

Revista de medicina de la Universidad de Chile, fundada en 1963, es una publicación académica que se dedica a la difusión de los resultados de la investigación científica en el campo de la medicina.

Revista de derecho

Revista de derecho de la Universidad de Chile, fundada en 1963, es una publicación académica que se dedica a la difusión de los resultados de la investigación científica en el campo de la derecho.

Revista de filosofía

Revista de filosofía de la Universidad de Chile, fundada en 1963, es una publicación académica que se dedica a la difusión de los resultados de la investigación científica en el campo de la filosofía.

Revista de psicología

Revista de psicología de la Universidad de Chile, fundada en 1963, es una publicación académica que se dedica a la difusión de los resultados de la investigación científica en el campo de la psicología.

Revista de sociología

Revista de sociología de la Universidad de Chile, fundada en 1963, es una publicación académica que se dedica a la difusión de los resultados de la investigación científica en el campo de la sociología.

Revista de lingüística

Revista de lingüística de la Universidad de Chile, fundada en 1963, es una publicación académica que se dedica a la difusión de los resultados de la investigación científica en el campo de la lingüística.

Revista de literatura

Revista de literatura de la Universidad de Chile, fundada en 1963, es una publicación académica que se dedica a la difusión de los resultados de la investigación científica en el campo de la literatura.

Revista de historia de la ciencia y la tecnología



AV 1967

AV 1967

AV 1967



CUE - CUENCA

UIO - QUITO

AV 1967

AV 1967

AV 1967

AV 1967

AV 1967

AV 1967

AV 1967

AV 1967

AV 1967

AV 1967

AV 1967

AV 1967

AV 1967

AV 1967

AV 1967

AV 1967

AV 1967

AV 1967

AV 1967

AV 1967

AV 1967

AV 1967

AV 1967

AV 1967

AV 1967

AV 1967

00000
00060



Instituto Nacional de Patrimonio Cultural



SOLICITUD DE AUTORIZACIÓN PARA CUMPLIMIENTO DE SERVICIOS INSTITUCIONALES

Nro. SOLICITUD DE AUTORIZACIÓN PARA CUMPLIMIENTO DE SERVICIOS INSTITUCIONAL: 009-DCTSBC-2023
FECHA DE SOLICITUD (dd-mmm-aaaa): 05-06-2023

VIÁTICOS: X MOVILIZACIONES: SUBSISTENCIAS: ALIMENTACIÓN:

DATOS GENERALES

APPELLIDOS - NOMBRES DE LA O EL SERVIDOR: **Juan Diego Badillo**
PUESTO QUE OCUPA: **DIRECTOR CONTROL TECNICO, CONSERVACION Y SALVAGUARDIA DEL PATRIMONIO CULTURAL**

CIUDAD - PROVINCIA DEL SERVICIO INSTITUCIONAL: **Cuenca - Azuay**
NOMBRE DE LA UNIDAD A LA QUE PERTENECE LA O EL SERVIDOR: **DIRECCION DE CONTROL TECNICO, CONSERVACION Y SALVAGUARDIA DEL PATRIMONIO CULTURAL**

FECHA SALIDA (dd-mmm-aaaa)	HORA SALIDA (hh:mm)	FECHA LLEGADA (dd-mmm-aaaa)	HORA LLEGADA (hh:mm)
28-05-2023	18:32	31-05-2023	21:01

SERVIDORES QUE INTEGRAN LOS SERVICIOS INSTITUCIONALES:
Juan Diego Badillo Reyes

DESCRIPCIÓN DE LAS ACTIVIDADES A EJECUTARSE

Domingo 28 de mayo de 2023.
Viaje Quito – Cuenca a las 18:00
Reunión de trabajo de preparación para presentación de día lunes.

Lunes 29 de mayo de 2023
ENCUENTRO: TEAM Minga Patrimonio en Tierra y Comunidad - Camino a Terra 2025
Reunión con Directora Técnica Zonal 6

Martes 30 de mayo de 2023
ENCUENTRO: TEAM Minga Patrimonio en Tierra y Comunidad - Camino a Terra 2025
Reunión de trabajo con el Director de Áreas Históricas del GAD Municipal

Miércoles 31 de mayo de 2023
ENCUENTRO: TEAM Minga Patrimonio en Tierra y Comunidad - Camino a Terra 2025
Retorno a la ciudad de Quito a las 20:16

INSTITUTO NACIONAL DE PATRIMONIO CULTURAL
DIRECCIÓN ADMINISTRATIVA FINANCIERA
Recibido por: *Cery M. Y.*
Fecha: *05/06/2023* Hora: *16:25*

TRANSPORTE

TIPO DE TRANSPORTE (Aéreo, terrestre, marítimo, otros)	NOMBRE DE TRANSPORTE	RUTA	SALIDA		LLEGADA	
			FECHA dd-mmm-aaaa	HORA hh:mm	FECHA dd-mmm-aaaa	HORA hh:mm
AÉREO	AVIANCA	QUITO – CUENCA	28-05-2023	18:32	28-05-2023	19:15
AÉREO	AVIANCA	CUENCA - QUITO	31-05-2023	20:16	31-05-2023	21:01

INVERSIÓN: FAVOR CARGAR EGRESO A:

PROGRAMA: PROYECTO: ACTIVIDAD – TAREA

Compania

REQUISITOS PARA LA PARTICIPACION EN EL PROGRAMA DE INVERSIONES

REQUISITO	DESCRIPCION	VALORES
1.	REQUISITO DE CAPITAL	1.000.000.000
2.	REQUISITO DE EXPERIENCIA	5 años
3.	REQUISITO DE CALIFICACION	Grado de Ingenieria
4.	REQUISITO DE RESERVA	10.000.000.000
5.	REQUISITO DE GARANTIA	Garantia de un Banco
6.	REQUISITO DE CALIFICACION DE LA EMPRESA	Clase A
7.	REQUISITO DE CALIFICACION DEL PERSONAL	Grado de Ingenieria
8.	REQUISITO DE CALIFICACION DEL PROYECTO	Proyecto de Inversiones
9.	REQUISITO DE CALIFICACION DEL AREA	Area de Inversiones
10.	REQUISITO DE CALIFICACION DEL AREA DE INVERSIONES	Area de Inversiones
11.	REQUISITO DE CALIFICACION DEL AREA DE INVERSIONES	Area de Inversiones
12.	REQUISITO DE CALIFICACION DEL AREA DE INVERSIONES	Area de Inversiones
13.	REQUISITO DE CALIFICACION DEL AREA DE INVERSIONES	Area de Inversiones
14.	REQUISITO DE CALIFICACION DEL AREA DE INVERSIONES	Area de Inversiones
15.	REQUISITO DE CALIFICACION DEL AREA DE INVERSIONES	Area de Inversiones
16.	REQUISITO DE CALIFICACION DEL AREA DE INVERSIONES	Area de Inversiones
17.	REQUISITO DE CALIFICACION DEL AREA DE INVERSIONES	Area de Inversiones
18.	REQUISITO DE CALIFICACION DEL AREA DE INVERSIONES	Area de Inversiones
19.	REQUISITO DE CALIFICACION DEL AREA DE INVERSIONES	Area de Inversiones
20.	REQUISITO DE CALIFICACION DEL AREA DE INVERSIONES	Area de Inversiones

REQUISITO	DESCRIPCION	VALORES
1.	REQUISITO DE CAPITAL	1.000.000.000
2.	REQUISITO DE EXPERIENCIA	5 años
3.	REQUISITO DE CALIFICACION	Grado de Ingenieria
4.	REQUISITO DE RESERVA	10.000.000.000
5.	REQUISITO DE GARANTIA	Garantia de un Banco
6.	REQUISITO DE CALIFICACION DE LA EMPRESA	Clase A
7.	REQUISITO DE CALIFICACION DEL PERSONAL	Grado de Ingenieria
8.	REQUISITO DE CALIFICACION DEL PROYECTO	Proyecto de Inversiones
9.	REQUISITO DE CALIFICACION DEL AREA	Area de Inversiones
10.	REQUISITO DE CALIFICACION DEL AREA DE INVERSIONES	Area de Inversiones
11.	REQUISITO DE CALIFICACION DEL AREA DE INVERSIONES	Area de Inversiones
12.	REQUISITO DE CALIFICACION DEL AREA DE INVERSIONES	Area de Inversiones
13.	REQUISITO DE CALIFICACION DEL AREA DE INVERSIONES	Area de Inversiones
14.	REQUISITO DE CALIFICACION DEL AREA DE INVERSIONES	Area de Inversiones
15.	REQUISITO DE CALIFICACION DEL AREA DE INVERSIONES	Area de Inversiones
16.	REQUISITO DE CALIFICACION DEL AREA DE INVERSIONES	Area de Inversiones
17.	REQUISITO DE CALIFICACION DEL AREA DE INVERSIONES	Area de Inversiones
18.	REQUISITO DE CALIFICACION DEL AREA DE INVERSIONES	Area de Inversiones
19.	REQUISITO DE CALIFICACION DEL AREA DE INVERSIONES	Area de Inversiones
20.	REQUISITO DE CALIFICACION DEL AREA DE INVERSIONES	Area de Inversiones

00000
00061

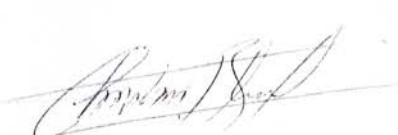
GASTO CORRIENTE : <input type="checkbox"/>		DIRECTOR(a) SU DELEGADO(A) DE PLANIFICACIÓN:	
DATOS PARA TRANSFERENCIA			
NOMBRE DEL BANCO: Banco del Pacifico		TIPO DE CUENTA: Ahorros	No. DE CUENTA: 1048870854
FIRMA DE LA O EL SERVIDOR SOLICITANTE		FIRMA DE LA O EL RESPONSABLE DE LA UNIDAD SOLICITANTE	
			
NOMBRE: CARGO: Juan Diego Badillo DIRECTOR CONTROL TECNICO, CONSERVACION Y SALVAGUARDIA DEL PATRIMONIO CULTURAL		NOMBRE: CARGO: Juan Diego Badillo CARGO: DIRECTOR CONTROL TECNICO, CONSERVACION Y SALVAGUARDIA DEL PATRIMONIO CULTURAL	
FIRMA DE LA AUTORIDAD NOMINADORA O SU DELEGADO		<p>NOTA: Esta solicitud deberá ser presentada para su Autorización, con por lo menos 72 horas de anticipación al cumplimiento de los servicios institucionales; salvo el caso de que por necesidades institucionales la Autoridad Nominadora autorice.</p> <ul style="list-style-type: none">• De no existir disponibilidad presupuestaria, tanto la solicitud como la autorización quedarán insubsistentes• El informe de Servicios Institucionales deberá presentarse dentro del término de 4 días de cumplido el servicio institucional <p>Está prohibido conceder servicios institucionales durante los días de descanso obligatorio, con excepción de las Máximas Autoridades o de casos excepcionales debidamente justificados por la Máxima Autoridad o su Delegado.</p>	
			
NOMBRE: Christian Burbano CARGO: DIRECTOR ADMINISTRATIVO FINANCIERO			
AUTORIZACION DE DESCUENTO			
			
FIRMA SOLICITANTE			
C.C. C.C. 1710878974			

00000
00000

GASTO CORRIENTE

DIRECTOR DE INVESTIGACION DE PLANTAS

DATOS PARA PLAN FINANCIERO

NOMBRE DEL BANCO
Banco de la Nación

TIPO DE CUENTA
Cuenta corriente

No. de Cuenta

Comprobante

FIRMA DE LA O EL PRESENCIA SUPLICANTE

FIRMA DE LA O EL RESPONSABLE DE LA UNIDAD SUPLICANTE

NOMBRE CARGO
DIRECTOR TECNICO CONTROL Y
SALVAGUARDIA DEL PATRIMONIO CULTURAL

NOMBRE CARGO
DIRECTOR TECNICO CONTROL Y
SALVAGUARDIA DEL PATRIMONIO CULTURAL

FIRMA DE LA AUTORIDAD NOMINADORA O SU DELEGADO

NOMBRE CARGO
DIRECTOR ADMINISTRATIVO FINANCIERO

AUTORIZACION DE DECUENTO

FIRMA
L.C.C. TORRES

Memorando Nro. INPC-DCTCSPC-2023-0770-M

Quito, D.M., 24 de mayo de 2023

PARA: Sra. Lcda. María Catalina Tello Sarmiento
Directora Ejecutiva

ASUNTO: Solicitud de autorización traslado y pago de viáticos a la ciudad de Cuenca

De mi consideración:

Con un atento saludo, hago referencia a la invitación del Arq. Fausto Cardoso Martínez, PhD. de la Facultad de Arquitectura y Urbanismo de la Universidad de Cuenca, a participar en el Encuentro: TEAM Minga Patrimonio en Tierra y Comunidad – Camino a Terra 2025, que se realizará en la ciudad de Cuenca del 28 de mayo al 1 de junio del 2023.

Por lo expuesto solicito a usted autorice el traslado y pago de viáticos para asistir a la mencionada invitación.

Con sentimientos de distinguida consideración.

Atentamente,

Documento firmado electrónicamente

Mgs. Juan Diego Badillo Reyes
**DIRECTOR DE CONTROL TÉCNICO CONSERVACIÓN Y SALVAGUARDIA
DEL PATRIMONIO CULTURAL**

Anexos:
- oficio_no._0019-cmat-cpm_invitacion_badillojd-signed-2.pdf

Copia:
Sr. Mgs. William Gonzalez Jaramillo
Director Administrativo Financiero (E)

Lcd. Leonor León Pilco
Secretaria

II



JUAN DIEGO BADILLO
REYES



Memoria del Consejo de Ingenieros de Chile

Quinto Informe Anual

Informe Anual del Consejo de Ingenieros de Chile

El Consejo de Ingenieros de Chile, en cumplimiento de sus deberes, tiene el honor de presentar a ustedes el presente Informe Anual.

El presente Informe Anual

El presente Informe Anual tiene por objeto informar a ustedes sobre el cumplimiento de las funciones que el Consejo de Ingenieros de Chile, en cumplimiento de sus deberes, tiene el honor de presentar a ustedes el presente Informe Anual.

El presente Informe Anual tiene por objeto informar a ustedes sobre el cumplimiento de las funciones que el Consejo de Ingenieros de Chile, en cumplimiento de sus deberes, tiene el honor de presentar a ustedes el presente Informe Anual.

El presente Informe Anual

El presente Informe Anual

El presente Informe Anual

MEMORIA DEL CONSEJO DE INGENIEROS DE CHILE

Informe Anual del Consejo de Ingenieros de Chile

Informe Anual del Consejo de Ingenieros de Chile

Informe Anual del Consejo de Ingenieros de Chile

Hoja de Ruta

Fecha y hora generación: 2023-06-07 09:26:24 (GMT-5)
 Generado por: Mariana Isolina Navarro Aguinaga

Información del Documento			
No. Documento:	INPC-DCTCSPC-2023-0770-M	Doc. Referencia:	--
De:	Sr. Mgs. Juan Diego Badillo Reyes, Director de Control Técnico Conservación y Salvaguardia del Patrimonio Cultural, Instituto Nacional de Patrimonio Cultural	Para:	Sra. Leda. María Catalina Tello Sarmiento, Directora Ejecutiva, Instituto Nacional de Patrimonio Cultural
Asunto:	Solicitud de autorización traslado y pago de viáticos a la ciudad de Cuenca	Descripción Anexos:	--
Fecha Documento:	2023-05-24 (GMT-5)	Fecha Registro:	2023-05-24 (GMT-5)

Ruta del documento						
Área	De	Fecha/Hora	Acción	Para	No. Días	Comentario
0105 Dirección Administrativa Financiera - Matriz	William Gonzalez Jaramillo (INPC)	2023-05-25 16:49:13 (GMT-5)	Reasignar	Cecilia Alexandra Pazmiño Uribe (INPC)	1	de Favor Realizar El Proceso Correspondiente. Además Registros Y Tramites Conforme A Las Normas Legales Vigentes
0100 Dirección Ejecutiva	María Catalina Tello Sarmiento (INPC)	2023-05-25 13:57:21 (GMT-5)	Reasignar	William Gonzalez Jaramillo (INPC)	1	William, favor proceder Autorizado
0111 Dirección de Control Técnico, Conservación y Salvaguardia del Patrimonio Cultural - Matriz	Juan Diego Badillo Reyes (INPC)	2023-05-24 22:19:58 (GMT-5)	Envío Electrónico del Documento		0	
0111 Dirección de Control Técnico, Conservación y Salvaguardia del Patrimonio Cultural - Matriz	Juan Diego Badillo Reyes (INPC)	2023-05-24 22:19:58 (GMT-5)	Firma Digital de Documento		0	Documento Firmado Electrónicamente
0111 Dirección de Control Técnico, Conservación y Salvaguardia del Patrimonio Cultural - Matriz	Juan Diego Badillo Reyes (INPC)	2023-05-24 22:19:32 (GMT-5)	Registro	María Catalina Tello Sarmiento (INPC)	0	

Informe

Informe de la Comision de Seguimiento y Evaluacion de la Gestion

Item	Descripción	Valor	Observaciones
1
2
3
4
5
6
7
8
9
10
11
12
13
14
15
16
17
18
19
20
21
22
23
24
25
26
27
28
29
30
31
32
33
34
35
36
37
38
39
40
41
42
43
44
45
46
47
48
49
50
51
52
53
54
55
56
57
58
59
60
61
62
63
64
65
66
67
68
69
70
71
72
73
74
75
76
77
78
79
80
81
82
83
84
85
86
87
88
89
90
91
92
93
94
95
96
97
98
99
100

Información de tu Pasaje

Este documento contiene el detalle y condiciones del servicio que adquiriste.
 No es necesario que lo lleves el día de tu viaje.

Información de tu viaje

Código de Reserva	ANVWQG	Nº de orden	LA4625547MRQC	Ciudad y Fecha de emisión	Quito, Ecuador 25/05/23
Nombre Pasajero	Tipo de pasajero		Documento de Identificación		
CAROLINA BOLANOS	Adulto		1708288533		

Itinerario

Nº de vuelo	Origen	Destino	Salida		Llegada		Cabina	Tarifa	Asiento
			Fecha	Horario	Fecha	Horario			
LA1401	Quito (Mariscal Sucre Intl.)	Cuenca (Cuenca)	29/05/23	13:02	29/05/23	13:56	Economy	Light	
LA1406	Cuenca (Cuenca)	Quito (Mariscal Sucre Intl.)	30/05/23	21:47	30/05/23	22:35	Economy	Light	

Detalle del pago

Número de ticket	Concepto	Monto(1)
5442111486492	Vuelo	\$151,00
	Tasas y/o impuestos (1)	\$43,72
	Total pagado	\$194,72

Forma de pago

Tipo	Monto
Tarjeta de crédito XXXXXXXXXXXX9904	\$194,72
(1) EC: \$18,12 OR: \$20,60 WT: \$5,00	

Aerolíneas en este viaje

Nº de vuelo	Aerolínea operadora	Aerolínea que factura
LA 1401	LATAM AIRLINES GROUP	Latam Airlines Perú S.A. (EC)

Información local

Recuerda revisar la hora de **presentación en aeropuerto**, esta será indicada en tu boarding pass. Si no pudiste hacer Check-in en el sitio y/o necesitas facturar equipaje en el aeropuerto, debes presentarte con la debida anticipación.

Términos y condiciones del equipaje

Equipaje permitido de acuerdo a tu tarifa

La tarifa Economy Light permite:

Por cada pasajero:

- **En cabina:** 1 bolso o mochila pequeña con una dimensión máxima de 45 x 35 x 20 cm (alto, largo y ancho).
- **En cabina:** 1 pieza (bolsos o maletas) que no superen los 10 kilos, con una dimensión máxima de 55 x 35 x 25cm.
- Ten en cuenta que si tu equipaje de mano no cumple con estos requisitos será retenido y enviado a la bodega de avión, inclusive en la sala de embarque, pudiendo estar sujeto a cobro de acuerdo a los términos y condiciones de equipaje. **Revisa los términos y condiciones.**
- Un **bolso o mochila pequeña** (cartera, laptop o bolso de bebé), el cual deberá ser ubicado bajo el asiento delantero, excepto en primera fila y en filas de emergencia.
- Los **pasajeros infantiles** (0-2 años) no tienen incluido el equipaje de bodega.

Elementos de valor

En el transporte de equipaje, LATAM no asume responsabilidad más allá de los límites establecidos por ley, por la pérdida, daño o retardo de objetos frágiles y/o de alto valor, tanto comercial como personal (ej: joyas, artículos electrónicos, etc.). Te recomendamos transportar estos objetos como equipaje de mano, para que siempre puedas mantener custodia de ellos.

Elementos no permitidos

NOTIFICACIÓN SOBRE MERCANCÍAS PELIGROSAS: El transporte de ciertas mercancías peligrosas, como los aerosoles, fuegos artificiales y líquidos inflamables, a bordo de la aeronave está prohibido. Si no comprende estas restricciones, infórmate a través de nuestros canales de venta o directamente en nuestro sitio web:

- **Elementos prohibidos** tanto en equipaje de bodega como de mano (mercancías peligrosas): **nuestra página web.**
- Prohibidos en el equipaje de mano: **nuestra página web.**

Condiciones de tu pasaje según las tarifas pagadas

- El pasaje que compraste puede estar compuesto por vuelos con distintas tarifas, cuyas regulaciones pueden ser diferentes.
- Si tienes vuelos internacionales o dentro de Argentina y quieres realizar un cambio o devolver tu pasaje, considera que aplicarán las condiciones de la tarifa más restrictiva en tu itinerario.
- Si quieres cambiar o devolver tu pasaje con vuelos dentro de Chile, Perú, Colombia, Ecuador o Brasil y tiene más de una tarifa, considera que aplicarán las condiciones de cada una de ellas. Para vuelos internacionales aplicarán las condiciones más restrictivas.
- A continuación te mostramos las regulaciones asociadas a tu viaje. Si tienes dudas ingresa a nuestro sitio web o llama a nuestro Contact Center.

**Estadía mínima
requerida**

**Estadía máxima
permitida**

Anticipación de compra

La tarifa **Economy Light:**

0 días

La tarifa **Economy Light:**

6 meses

La tarifa **Economy Light:**

La compra debe realizarse en el momento mismo de la reserva y no puede pagarse más adelante.

00065

Cambios

Revisa las principales condiciones para hacer cambios de acuerdo a tu itinerario.

- Si aún no has iniciado tu viaje y quieres realizar un cambio, las tarifas de vuelos que te ofreceremos serán las disponibles al momento del cambio y tu viaje deberá cumplir con todas las condiciones de estas nuevas tarifas.
- Si volaste alguno de los tramos del viaje y quieres realizar un cambio, te ofreceremos las tarifas de vuelos disponibles al momento que realizaste la compra de los pasajes. En este caso, también el nuevo viaje debe cumplir siempre con todas las condiciones de las tarifas.
- Si la tarifa original permite cambios y al momento de hacer el cambio esta ya no está disponible o no cumple con las regulaciones originales, podrás acceder a una nueva tarifa pagando la diferencia.
- Si tu tarifa original permite cambios, en caso de querer realizar cambios el valor de la nueva tarifa deberá ser igual o superior al valor de la tarifa original.

La tarifa Economy Light:

- Se permiten cambios antes del vuelo con una multa de \$28,00
- No se permiten cambios después del vuelo.

Devoluciones

- Revisa a continuación las principales condiciones para hacer devoluciones de acuerdo a tu itinerario.
- Aunque tu pasaje no permita devolución tienes derecho a solicitar el reembolso de las tasas de embarque e impuestos.
- En caso que aplique, podrás solicitar la devolución de tus pasajes en la sección Mis Viajes de nuestro sitio. Para pasajes canjeados con puntos o millas debes llamar a nuestro Contact Center.
- Si tu vuelo es internacional y eliges una tarifa que permite un porcentaje o la totalidad de devolución, ten en cuenta que sólo podrás solicitar el reembolso antes del horario de salida del primer vuelo de tu itinerario.
- El porcentaje de la devolución corresponde al valor de la tarifa neta sin impuestos ni tasas de embarque.
- **CARGO DE EMISION POR CANJE:** Para canjes LATAM Pass se cobrará un cargo por aproximación al vuelo por cada segmento y pasajero cuando la anticipación de compra sea menor a 90 días en vuelos nacionales y 120 días para vuelos internacionales. Tienes derecho a devolución de éste cargo cuando se produzca una cancelación de tu itinerario por causas atribuibles a la Aerolínea o se esté aplicando Ley de Retracto, consulte las condiciones del programa.

La tarifa Economy Light:

- No se permiten devoluciones.

Información general

- **VIGENCIA DEL PASAJE:** Si tu tarifa no permite cambios ni devoluciones, sólo aplican las fechas de salida y llegada correspondientes al itinerario de tu viaje. Si tu tarifa permite cambios y/o devoluciones, la vigencia de tu pasaje es de 1 año a contar de la fecha de emisión. Sin embargo, una vez iniciado viaje, tu pasaje vence al cumplirse la estadía máxima o la última fecha de viaje que tu tarifa permite.

- **USO DEL PASAJE:** Los vuelos o tramos que componen el itinerario deberán volarse en el orden consecutivo indicado. El Transportista, sujeto a las condiciones previstas en la legislación aplicable, podrá negar el embarque a un pasajero que no cumpla con el orden del itinerario antes referido o si el pasajero no ha volado alguno de los tramos indicados en su pasaje. Si no se vuela alguno de los tramos indicados en el itinerario, éste se cancelará en su totalidad, sin previo aviso, no procediendo ningún tipo de reembolso salvo que las condiciones de la tarifa de su pasaje lo permitan. A modo de ejemplo y sin que esta condición se limite a este caso en específico, si el pasajero no vuela el primer tramo que se especifica en el itinerario (entendiéndose como ida), este no podrá volar ningún otro (entendiéndose como vuelo de escala o de vuelta). El pasaje que compraste es intransferible.

- **LIMITES DE RESPONSABILIDAD:** Los pasajeros que se embarcan en un viaje que involucre un destino final o una escala en un país que no sea el país de salida, se les informa que las disposiciones de un tratado internacional (el Convenio de Varsovia, el Convenio de Montreal de 1999 u otro tratado), así como el contrato propio de la aerolínea o sus disposiciones tarifarias, pueden ser aplicables a todo su viaje, incluida cualquier parte en su totalidad dentro de los países de salida y destino. El tratado aplicable rige y podría limitar la responsabilidad de las aerolíneas a los pasajeros por muerte o lesiones personales, destrucción o pérdida o daño del equipaje, y por la demora de los pasajeros y el equipaje. Por lo general, se puede obtener protección adicional comprando un seguro de una compañía privada o de la aerolínea directamente. Dicho seguro no se ve afectado por ninguna limitación de la responsabilidad de la aerolínea en virtud de un tratado internacional. Para más información consulte a su aerolínea o representante de la compañía de seguros.

- **CHECK-IN:** Para información de check in consulta en siguiente link: Si tienes un vuelo operado por otra aerolínea, recuerda que debes chequearte con anticipación en el sitio web de la línea aérea que opera tu vuelo.

- **NECESIDADES ESPECIALES:** Si tienes alguna necesidad médica o requerimiento especial llama a nuestro Contact Center para que podamos ayudarte. Si tienes dudas visita la sección Información para tu viaje, dentro de **nuestro sitio**

- **MENORES DE 2 AÑOS SIN DERECHO A ASIENTO:** Solo pueden transportar libre de costo uno de estos artículos como: un coche plegable o un moisés portátil, o una silla de auto certificada para vuelos el que puede ser transportado en la bodega del avión o en cabina sujeto a disponibilidad de espacio. Consulta [aquí](#) Política solo aplicable para vuelos LATAM Airlines Group, consulta por las regulaciones que aplican para menores de dos años con la aerolínea que opera tu vuelo.

- **DOCUMENTACIÓN REQUERIDA PARA EL VIAJE:** El pasajero es responsable de presentar y cumplir con toda la documentación requerida para ingresar o salir de un determinado país, así como de lo requerido en los países de conexión o tránsito, por lo que te recomendamos tomar contacto con el Consulado del país o países que visitarás. Si el vuelo hace escala antes del punto de destino, infórmate si se requiere hacer inmigración, para los efectos de contar con la documentación requerida para tu viaje.

- **TASAS DE EMBARQUE:** Según fuera aplicable, te recordamos informarte sobre las tasas de embarque a pagar directamente en aeropuerto. En caso de no realizar el viaje y aunque tu tarifa NO permita devolución del pasaje, podrás ingresar tu solicitud a través de nuestro sitio [latam.com](#) Check in y Servicios; Devuelve tu pasaje a través de nuestro Contact Center, para que te devolvamos aquellas tasas aeroportuarias que son reembolsables de acuerdo a las normas o limitaciones de los respectivos países. En caso que dichas tasas no hayan sido incluidas en el valor pagado (fueron recaudadas por el aeropuerto), deberás solicitar su reembolso directamente ante la autoridad aeroportuaria respectiva, sujeto a las limitaciones o normas antes indicadas.

- **CONDICIONES GENERALES DEL CONTRATO DE TRANSPORTE:** <https://www.latamairlines.com/ec/es/legal/condiciones-del-contrato-de-transporte>

Para cualquier duda posterior, por favor comunícate con nuestro Contact Center (número 1800-000-527) o **visita nuestra página web**.

Latam Airlines Perú S.A. (EC)

Avenida de las Américas S/N esquina Avenida Isidro Ayora, edificio Mezzanine sector ampliación, oficina PB01.

1791898044001 Guayaquil Ecuador



© 2020 LATAM Airlines



Instituto Nacional de Patrimonio Cultural



INFORME DE SERVICIOS INSTITUCIONALES

Nro. SOLICITUD DE AUTORIZACIÓN PARA CUMPLIMIENTO DE SERVICIOS INSTITUCIONALES
002-DII-INPC-2023

FECHA DE INFORME:

02/06/2023

DATOS GENERALES

APELLIDOS - NOMBRES DE LA O EL SERVIDOR

Bolaños Rodríguez Carolina Raquel

PUESTO QUE OCUPA:

Directora de Investigación e Innovación

CIUDAD - PROVINCIA DEL SERVICIO INSTITUCIONAL.

CUENCA - AZUAY

NOMBRE DE LA UNIDAD A LA QUE PERTENECE LA O EL SERVIDOR:

Directora de Investigación e Innovación

SERVIDORES QUE INTEGRAN EL SERVICIO INSTITUCIONAL:

- Catalina Tello Sarmiento
- Patricio Feijoo Arévalo
- Daniel González Guzmán
- Victoria Domínguez Sandoval
- Carolina Bolaños
- Elizabeth Velarde

INFORME DE ACTIVIDADES Y PRODUCTOS ALCANZADOS

Actividades Realizadas:

Lunes, 29 de mayo de 2023

Viaje aéreo Quito - Cuenca

Reunión de trabajo con los funcionarios que integran la comisión y del Complejo Arqueológico Ingapirca para coordinar la visita de los funcionarios de la Embajada de Estados Unidos (video, agenda, logística).

martes, 30 de mayo de 2023

Cumplimiento de agenda institucional en el Complejo Arqueológico de Ingapirca:

- Reunión y presentación de resultados de la ejecución del proyecto
- Recorrido por el complejo y elipso para verificar la ejecución del proyecto

Movilización Ingapirca- Cuenca

Viaje aéreo Cuenca-Quito

INSTITUTO NACIONAL DE PATRIMONIO CULTURAL

DIRECCIÓN ADMINISTRATIVA FINANCIERA

Recibido por:

Fecha: 13/06/2023

Hora: 14:00

INFORME CORREGIDO

Logros Alcanzados:

- La visita de la delegación de la Embajada de Estados Unidos de América al Complejo Arqueológico Ingapirca para verificar la ejecución del Proyecto "Conservación de la Elipse y Barranco del Complejo Arqueológico de Ingapirca", ejecutado con fondos del gobierno de los Estados Unidos a través del Fondo Embajador para la Preservación del Patrimonio Cultural fue un éxito, en virtud que la agregada cultural de la Embajada, Lauren Perlaza y la funcionaria Carolina Herrera, estuvieron satisfechas con los resultados del proyecto.
- La agenda programada para la visita se cumplió de la mejor manera y acorde a los tiempos establecidos.

En resumen, la visita fue positiva y permitió que la relación del Instituto de Patrimonio Cultural del Ecuador con la Embajada de los Estados Unidos se fortalezca en base a la confianza del trabajo efectuado cabalmente.

Detalle de Gastos:

DETALLE DE GASTOS REALIZADOS				
No.	FECHA	CLASE DE GASTO	FACTURA No.	VALOR
1	29-05-2023	HOSPEDAJE Y ALIMENTACIÓN	001-301-000014862	67.81
TOTAL				67.81

Cecilia Pazmiño
CONTABILIDAD13/06/2023
14:00



Instituto Nacional de Estadística y Censos
Calle 10 de Agosto No. 1000, Caracas

INFORME DE SERVICIOS INSTITUCIONALES

FORMULARIO DE AUTORIZACION PARA CUMPLIMIENTO - FECHA DE INFORME

01/05/2003

DATOS GENERALES

ABRILLOS - NUMEROS DE LA O EL SERVIDOR	PUERTO DE LA OCUFA
CIUDAD - PROXIMIDAD DEL SERVIDOR INSTITUCIONAL	DIRECCION DE INVESTIGACION E INNOVACION
CIUDAD - ATUAL	SERVIDOR
	DIRECCION DE INVESTIGACION E INNOVACION

SERVIDORES QUE INTEGRAN EL SERVICIO INSTITUCIONAL

- Oficina de Planeación
- Oficina de Estadística
- Oficina de Estadística
- Oficina de Estadística
- Oficina de Estadística
- Oficina de Estadística

INFORME DE ACTIVIDADES REALIZADAS

Actividades Realizadas:

1 mayo 20 de mayo de 2003
Vista a las Oficinas de Estadística

Reporte de trabajo con los funcionarios de la Oficina de Estadística y Censos, en el marco del proyecto de implementación de la estadística institucional en el país.

1 mayo 20 de mayo de 2003

El presente informe describe el trabajo realizado durante el periodo de mayo 2003, en el marco del proyecto de implementación de la estadística institucional en el país. El informe describe el trabajo realizado durante el periodo de mayo 2003, en el marco del proyecto de implementación de la estadística institucional en el país.

El presente informe describe el trabajo realizado durante el periodo de mayo 2003, en el marco del proyecto de implementación de la estadística institucional en el país. El informe describe el trabajo realizado durante el periodo de mayo 2003, en el marco del proyecto de implementación de la estadística institucional en el país.

El presente informe describe el trabajo realizado durante el periodo de mayo 2003, en el marco del proyecto de implementación de la estadística institucional en el país. El informe describe el trabajo realizado durante el periodo de mayo 2003, en el marco del proyecto de implementación de la estadística institucional en el país.

Detalle de Gastos Realizados:

No.	FECHA	CLASIFICACION	IMPORTE	VALOR
1	20-05-2003	HONORARIOS Y ALIMENTACION	52.881	52.881
		TOTAL	52.881	52.881

INSTITUTO NACIONAL DE ESTADISTICA Y CENSOS
Caracas, 20 de mayo de 2003



Caro

hoy a la(s) 10:39



Nº de orden LA4625547MRQC

Carolina Bolanos

LATAM

LA1401

29 may 2023

Operado por

LATAM Airlines

Quito
13:02 UIO

Cuenca
13:56 CUE

17C UIO
Economy



032 Reserva ANVWQG

Embarque
12:27

El embarque finalizará a las
12:42

Terminal
1

Embarque
Grupo 5

Recuerda confirmar el terminal y la puerta de embarque en las pantallas del aeropuerto.

Carolina Bolanos

123456789

LATAJOL

Summa 2023

Operario de

LATAJOL

Quito

13:02 JIG

Cuando

13:56 CUE

IVC

REGISTRAR

Empadron

15:57

Terminal

1

Reserva con terminal de

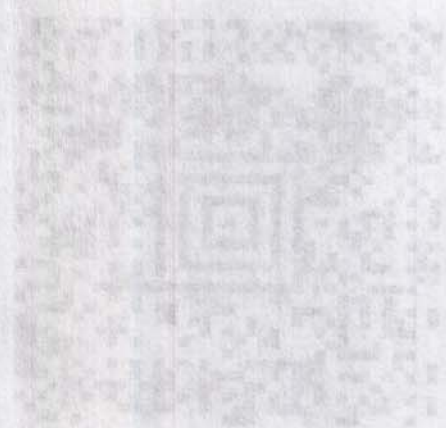

033 123456789

Terminal de Empadron

15:57

Empadron

Grupo 5

Reserva con terminal de Empadron

App



Caro

hoy a la(s) 10:39



Nº de orden LA4625547MRQC

Carolina Bolano's

LATAM

LA1406

30 may 2023

Operado por
LATAM Airlines Cuenca
21:47 CUE Quito
22:35 UIO

024 Reserva ANVWQG

12B CUE

Economy

Embarque**21:12**

El embarque finalizará a las

21:27**Terminal****1****Embarque****Grupo 5**

Recuerda confirmar el terminal y la puerta de embarque en las pantallas del aeropuerto.

Carolina Bolanos

00000

024 Reserva

30 May 2024

024 Reserva

024 Reserva

024 Reserva

024 Reserva

024 Reserva

024 Reserva

024 Reserva

024 Reserva

024 Reserva

024 Reserva

024 Reserva

024 Reserva

024 Reserva

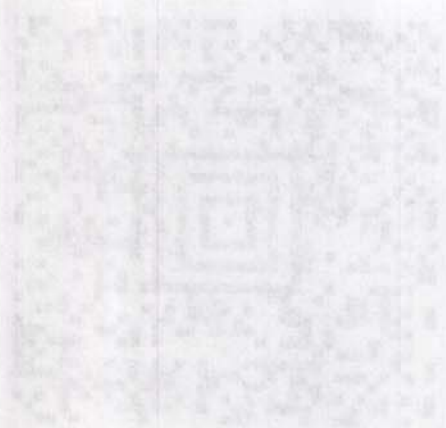

024 Reserva

024 Reserva

024 Reserva

024 Reserva

024 Reserva



Instituto Nacional de Patrimonio Cultural

SOLICITUD DE AUTORIZACIÓN PARA CUMPLIMIENTO DE SERVICIOS INSTITUCIONALES

Nro. SOLICITUD DE AUTORIZACIÓN PARA CUMPLIMIENTO DE SERVICIOS INSTITUCIONAL
002-DII-INPC-023

FECHA DE SOLICITUD (dd-mmm-aaaa)
24-05-2023

VIÁTICOS

X

MOVILIZACIONES

SUBSISTENCIAS

ALIMENTACIÓN

DATOS GENERALES

APELLIDOS - NOMBRES DE LA O EL SERVIDOR

Carolina Raquel Bolaños Rodríguez

PUESTO QUE OCUPA:

Directora de Investigación e Innovación

CIUDAD - PROVINCIA DEL SERVICIO INSTITUCIONAL

Cuenca- Azuay

NOMBRE DE LA UNIDAD A LA QUE PERTENECE LA O EL SERVIDOR

Dirección de Investigación e innovación

FECHA SALIDA (dd-mmm-aaaa)

HORA SALIDA (hh:mm)

FECHA LLEGADA (dd-mmm-aaaa)

HORA LLEGADA (hh:mm)

29-05-2023

13:02

30-05-2023

22:35

SERVIDORES QUE INTEGRAN LOS SERVICIOS INSTITUCIONALES:

Catalina Tello Sarmiento
Patricio Feijoo Arévalo
Daniel González Guzmán
Victoria Domínguez Sandoval
Carolina Bolaños
Elizabeth Velarde

DESCRIPCIÓN DE LAS ACTIVIDADES A EJECUTARSE

lunes 29 de mayo de 2023

Viaje Quito – Cuenca

Reunión de trabajo con los funcionarios que integran la comisión

martes 30 de mayo de 2023

Cumplimiento de agenda institucional en el Complejo Arqueológico de Ingapirca
Se llevará a cabo reuniones y mesas de trabajo con los actores locales

Viaje Cuenca-Quito

INSTITUTO NACIONAL
DE PATRIMONIO CULTURAL

DIRECCION ADMINISTRATIVA Y FINANCIERA

Recibido por: *Victor-L*
Fecha: *24 de MAYO 2023* Hora: *11:00*

TRANSPORTE

TIPO DE TRANSPORTE (Aéreo, terrestre, marítimo, otros)	NOMBRE DE TRANSPORTE	RUTA	SALIDA		LLEGADA	
			FECHA dd-mmm-aaaa	HORA hh:mm	FECHA dd-mmm-aaaa	HORA hh:mm
AÉREO	LATAM	QUITO – CUENCA	29-05-2023	13:02	29-05-2023	13:56
AÉREO	LATAM	CUENCA - QUITO	30-05-2023	21:47	30-05-2023	22:35

INVERSIÓN: FAVOR CARGAR EGRESO A:

PROGRAMA:

PROYECTO:

ACTIVIDAD – TAREA

GASTO CORRIENTE:

DIRECTOR(a) SU DELEGADO(A) DE PLANIFICACIÓN:

DATOS PARA TRANSFERENCIA

Cecilia Pazmiño
CONTABILIDAD
24/05/2023

SOLICITUD DE AUTORIZACIÓN PARA CUMPLIMIENTO DE SERVICIOS INSTITUCIONALES

FECHA DE AUTORIZACIÓN PARA CUMPLIMIENTO DE SERVICIOS INSTITUCIONALES: 003 DE INPC-023

FECHA DE EJECUCIÓN (dd-mm-aaaa): 24-02-2023

VIAJES	X	MOBILIZACIONES		SUBSISTENCIAS		ALIMENTACION	
--------	---	----------------	--	---------------	--	--------------	--

DATOS GENERALES

UBICACION: CIUDAD - PROVINCIA DEL SERVICIO INSTITUCIONAL: Cuenca, Azuay

PERSONAS QUE INTERVIENEN EN EL SERVICIO: C. Evelyn Padua, Botas Rojas

UBICACION DE LA UNIDAD A LA QUE PERTENECE EL SERVIDOR: Direccion de Investigacion e Innovacion

FECHA SALIDA (dd-mm-aaaa): 24-02-2023

HORA SALIDA (hr/mm): 12:00

FECHA LEGADA (dd-mm-aaaa): 30-02-2023

HORA LEGADA (hr/mm): 10:30

DESCRIPCION DE LAS ACTIVIDADES A EJECUTARSE

SERVICIOS QUE INTERVIENEN EN LOS SERVICIOS INSTITUCIONALES:
 Elizabeth Velasco
 Carolina Botas
 Victoria Jimenez
 Daniel Gonzalez
 Patricia Torres
 Carolina Torres

Fecha: 30 de mayo de 2023
 Lugar: Cuenca - Azuay

Revisión de estado con los funcionarios que intervienen en el servicio.
 Comentarles sobre institucional en el campo y ambiente de trabajo.
 Se levanta un libro de registro de estado de los servicios locales.

Este Cuenca - Azuay

TRANSPORTE

TIPO DE TRANSPORTE	NOMBRE DE TRANSPORTE	RUTA	SALIDA		LUGAR
			FECHA	HORA	
AEREO	LATAM	QUITO - CUENCA	28-02-2023	13:00	QUITO
AEREO	LATAM	CUENCA - QUITO	30-02-2023	21:45	QUITO

INFORMACION ADICIONAL

PROGRAMA:

PROYECTO:

GASTO CORRIENTE:

DIRECCIONAL SU DELLEGADIA DE PLANIFICACION:

ACTIVIDAD - TAREA:

DE OB PARA TRANSFERENCIA

CONTR. R. N. 111-10302

Memorando Nro. INPC-INPC-2023-0122-M

Quito, D.M., 23 de mayo de 2023

PARA: Sr. Mgs. William Gonzalez Jaramillo
Director Administrativo Financiero (E)

ASUNTO: Solicitud de pasaje aéreo y viáticos.

De mi consideración:

Por este medio, me permito solicitar la compra del pasaje aéreo en la ruta Quito - Cuenca - Quito para la Magister Carolina Bolaños, Directora de Investigación e Innovación; quien cumplirá con agenda establecida en el complejo Arqueológico de Ingapirca en los temas referidos al proyecto de Fondos del Embajador y acompañamiento a la esta dirección.

Ruta de pasajes: Quito - Cuenca - Quito
Salida: lunes 29 de mayo a partir de las 6pm
Retorno: martes 30 de mayo a partir de la 6pm

Por lo antes expuesto, solicito autorice a quien corresponda realizar la compra del pasaje aéreo y gestionar el viático que corresponde para el cumplimiento de la comisión.

Con sentimientos de distinguida consideración.

Atentamente,

Documento firmado electrónicamente

Lcda. María Catalina Tello Sarmiento
DIRECTORA EJECUTIVA

Copia:

Sra. Ing. Cecilia Alexandra Pazmiño Uribe
Contadora General

Sr. Ing. Ramon Antonio Porras Aguirre
Analista de Servicios Institucionales 2

cr



Firmado electrónicamente por
**MARIA CATALINA
TELLO SARMIENTO**

00977

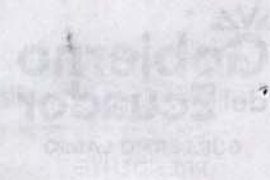

Manabí, 27 de Mayo de 2013

PARA: Sr. Sr. William González

ASUNTO: Solución de recursos y visitas

Estimado Sr. González:

Por este medio me permito saludarle y expresarle mi agradecimiento por haberme permitido participar en el curso de capacitación en la ciudad de Quito - Ecuador. Durante el curso, he adquirido conocimientos que serán de gran utilidad para el desarrollo de mi trabajo en la institución.

Después de haber participado en el curso, he adquirido conocimientos que serán de gran utilidad para el desarrollo de mi trabajo en la institución.

Por lo tanto, solicito a usted que me permita continuar con mi trabajo en la institución, ya que he adquirido conocimientos que serán de gran utilidad para el desarrollo de mi trabajo en la institución.

Confeccionado en Quito, a las 10:00 horas del día 27 de Mayo de 2013.

Atentamente,

Director General
Dirección General de Recursos Humanos

Sr. Sr. William González

Asesor de Recursos Humanos



Memorando Nro. INPC-INPC-2023-0122-M

Quito, D.M., 23 de mayo de 2023

PARA: Sr. Mgs. William Gonzalez Jaramillo
Director Administrativo Financiero (E)

ASUNTO: Solicitud de pasaje aéreo y viáticos.

De mi consideración:

Por este medio, me permito solicitar la compra del pasaje aéreo en la ruta Quito - Cuenca - Quito para la Magister Carolina Bolaños, Directora de Investigación e Innovación; quien cumplirá con agenda establecida en el complejo Arqueológico de Ingapirca en los temas referidos al proyecto de Fondos del Embajador y acompañamiento a la esta dirección.

Ruta de pasajes: Quito - Cuenca - Quito
Salida: lunes 29 de mayo a partir de las 6pm
Retorno: martes 30 de mayo a partir de la 6pm

Por lo antes expuesto, solicito autorice a quien corresponda realizar la compra del pasaje aéreo y gestionar el viático que corresponde para el cumplimiento de la comisión.

Con sentimientos de distinguida consideración.

Atentamente,

Documento firmado electrónicamente

Lcda. María Catalina Tello Sarmiento
DIRECTORA EJECUTIVA

Copia:

Sra. Ing. Cecilia Alexandra Pazmiño Uribe
Contadora General

Sr. Ing. Ramon Antonio Porras Aguirre
Analista de Servicios Institucionales 2

cr



FIRMADO ELECTRONICAMENTE POR:
MARIA CATALINA
TELLO SARMIENTO

Instituto Nacional de Patrimonio Cultural

Dirección: Av. Colón Oe1-93 y Av. 10 de Agosto
Código postal: 170520 / Quito - Ecuador
Teléfono: +593-2 222 7927
www.patrimoniocultural.gob.ec



República
del Ecuador

