

CONFIDENTIAL

MEMORANDUM FOR THE DIRECTOR, FBI
DATE: 10/12/68

RE: [Illegible]

1. [Illegible]

2. [Illegible]

3. [Illegible]

4. [Illegible]

5. [Illegible]

6. [Illegible]

7. [Illegible]

8. [Illegible]

9. [Illegible]

Memorando Nro. INPC-INPC-2023-0169-M

Quito, D.M., 12 de julio de 2023

PARA: Sr. Ing. Christian Paul Burbano Burbano
Director Administrativo Financiero

ASUNTO: Alcance al memorando Nro. INPC-INPC-2023-0165-M

De mi consideración:

En alcance al memorando Nro. INPC-INPC-2023-0165-M de fecha 06 de julio de 2023, mediante el cual se solicitó la compra de los pasajes aéreos en la ruta Quito – Cuenca – Quito, para la Directora Ejecutiva, Catalina Tello Sarmiento y el Asesor Patricio Feijoo Arévalo al igual que los viáticos para los dos funcionarios y el señor Conductor Roberto Shuguli quien acompaña en esta comisión.

Me permito informar que por motivos institucionales que requieren nuestra atención en la matriz debemos posponer la comisión para el para la próxima semana, quedando como fechas de vuelo el miércoles 19 de julio hasta el sábado 22 de julio del presente año, por lo que solicito se realicen los cambios requeridos para el correcto desempeño de la comisión a Cuenca.

Particular que comunico para los fines pertinentes.

Atentamente,

Documento firmado electrónicamente

Lcda. María Catalina Tello Sarmiento
DIRECTORA EJECUTIVA

Referencias:
- INPC-INPC-2023-0165-M

Copia:

- Sr. Abg. Jorge Eduardo Sempertegui Vanegas
Subdirector Técnico
- Sra. Ing. Cecilia Alexandra Pazmiño Uribe
Contadora General
- Sr. Ing. Ramon Antonio Porras Aguirre
Analista de Servicios Institucionales 2
- Sr. Manuel Chalacan Noquez
Asistente de Servicios Generales y Transporte



Firmado electrónicamente por:
**MARIA CATALINA
TELLO SARMIENTO**

Memorandum Report No. 100-1000

Date: 11/11/50

Subject: [Illegible]

Author: [Illegible]

[Illegible text block]

[Illegible]	[Illegible]	[Illegible]
[Illegible]	[Illegible]	[Illegible]
[Illegible]	[Illegible]	[Illegible]
[Illegible]	[Illegible]	[Illegible]
[Illegible]	[Illegible]	[Illegible]

[Illegible text block]

[Illegible text block]

[Illegible text block]

[Illegible text block]

[Illegible text block]

[Illegible text block]

[Illegible text block]

[Illegible text block]

[Illegible text block]

[Illegible text block]

Memorando Nro. INPC-INPC-2023-0165-M

Quito, D.M., 06 de julio de 2023

PARA: Sr. Ing. Christian Paul Burbano Burbano
Director Administrativo Financiero

ASUNTO: Solicitud de pasajes aéreos y viáticos para Cuenca

De mi consideración:

Por este medio, me permito solicitar la compra de pasajes aéreos en la ruta Quito-Cuenca -Quito para la dirección ejecutiva, 1 funcionarias que viaja son: Lcda. Catalina Tello, Directora Ejecutiva, Mgs. Patricio Feijoo, Asesor de la Dirección Ejecutiva; quienes cumpliremos con agenda institucional establecida en la dirección zonal 6, reuniones con el GAD de Cuenca, reunión con la Universidad de Cuenca y asistencia a la bial de cuenca.

Nombres	Cedula	Ruta ida	Fecha de salida	Ruta retorno	Fecha de retorno
María Catalina Tello Sarmiento	01029554757	Quito - Cuenca	miércoles 12 de julio en el último	Cuenca - Quito	Sábado de julio en el último
Patricio Javier Feijoo Arévalo	0103861290	Quito - Cuenca	miércoles 12 de julio en el último	Cuenca - Quito	Sábado de julio en el último

Así mismo se requiere que el vehículo y conductor asignados a la dirección ejecutiva se traslade a Cuenca a fin de colaborar con la movilización y cumplimiento de la agenda.

Por lo antes expuesto, solicito autorice a quien corresponda realizar la compra de pasajes aéreos y gestionar los viáticos requeridos para los funcionarios que integran la comisión y el conductor.

Atentamente,

Documento firmado electrónicamente

Lcda. María Catalina Tello Sarmiento
DIRECTORA EJECUTIVA



Copia:

Sra. Ing. Cecilia Alexandra Pazmiño Uribe
Contadora General

Sr. Manuel Chalacan Noquez
Asistente de Servicios Generales y Transporte

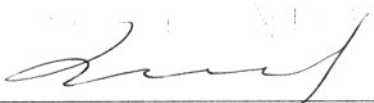

Firmado electrónicamente por:
MARÍA CATALINA
TELLO SARMIENTO

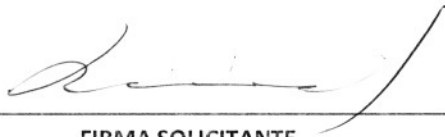
FIRMA DE LA O EL SERVIDOR SOLICITANTE	FIRMA DE LA O EL RESPONSABLE DE LA UNIDAD SOLICITANTE
	
NOMBRE: <i>María Catalina Tello Sarmiento</i> CARGO: <i>Directora Ejecutiva</i>	NOMBRE: <i>María Catalina Tello Sarmiento</i> CARGO: <i>Directora Ejecutiva INPC</i>
FIRMA DE LA AUTORIDAD NOMINADORA O SU DELEGADO	<p>NOTA: Esta solicitud deberá ser presentada para su Autorización, con por lo menos 72 horas de anticipación al cumplimiento de los servicios institucionales; salvo el caso de que por necesidades institucionales la Autoridad Nominadora autorice.</p> <ul style="list-style-type: none"> • De no existir disponibilidad presupuestaria, tanto la solicitud como la autorización quedarán insubsistentes • El informe de Servicios Institucionales deberá presentarse dentro del término de 4 días de cumplido el servicio institucional <p>Está prohibido conceder servicios institucionales durante los días de descanso obligatorio, con excepción de las Máximas Autoridades o de casos excepcionales debidamente justificados por la Máxima Autoridad Delegado.</p>
	
NOMBRE: <i>María Catalina Tello Sarmiento</i> CARGO: <i>Directora Ejecutiva INPC</i>	
AUTORIZACION DE DESCUENTO	
	
FIRMA SOLICITANTE	
C.C. 01029554757	

INSTITUTO NACIONAL DE ESTADÍSTICA Y CENSOS
 RECEBIDO POR EL SERVIDOR SOLICITANTE
 FECHA:

María Catalina Tello Sarmiento
 Directora Ejecutiva



Instituto Nacional de Patrimonio Cultural



SOLICITUD DE AUTORIZACIÓN PARA CUMPLIMIENTO DE SERVICIOS INSTITUCIONALES

Nro. SOLICITUD DE AUTORIZACIÓN PARA CUMPLIMIENTO DE SERVICIOS INSTITUCIONAL 012-DE-2023		FECHA DE SOLICITUD (dd-mmm-aaaa) 06-07-2023			
VIÁTICOS	X	MOVILIZACIONES		SUBSISTENCIAS	ALIMENTACIÓN

DATOS GENERALES

APELLIDOS - NOMBRES DE LA O EL SERVIDOR María Catalina Tello Sarmiento		PUESTO QUE OCUPA: Directora Ejecutiva			
CIUDAD - PROVINCIA DEL SERVICIO INSTITUCIONAL Cuenca		NOMBRE DE LA UNIDAD A LA QUE PERTENECE LA O EL SERVIDOR Dirección Ejecutiva - INPC			
FECHA SALIDA (dd-mmm-aaaa)	HORA SALIDA (hh:mm)	FECHA LLEGADA (dd-mmm-aaaa)	HORA LLEGADA (hh:mm)		
12-07-2023	18:30	15-07-2023	22:35		

SERVIDORES QUE INTEGRAN LOS SERVICIOS INSTITUCIONALES:

Catalina Tello Sarmiento
Patricio Feijoo Arévalo
Roberto Shiguli

DESCRIPCIÓN DE LAS ACTIVIDADES A EJECUTARSE

Miércoles 12 de julio de 2023.

Viaje Quito – Cuenca
Reunión de trabajo con Directora Técnica Zonal 6

Jueves 13 de julio de 2023

Cumplimiento de agenda institucional con el GAD Municipal de Cuenca y gestores culturales

Viernes 14 de julio de 2023

Reuniones y mesas de trabajo con los actores locales

Reunión con el Rector de la Universidad de Cuenca y firma de convenio interinstitucional

Sábado 15 de julio de 2023

Reunión de trabajo Hernán Pacurucu y Fernanda Chica - Bienal de Cuenca
Retorno a la ciudad de Quito.

INSTITUTO NACIONAL DE PATRIMONIO CULTURAL
DIRECCIÓN ADMINISTRATIVA FINANCIERA

Recibido por: *Cecilia Pazmino*
Fecha: 06/07/2023 Hora: 14:49

TRANSPORTE

TIPO DE TRANSPORTE (Aéreo, terrestre, marítimo, otros)	NOMBRE DE TRANSPORTE	RUTA	SALIDA		LLEGADA	
			FECHA dd-mmm-aaaa	HORA hh:mm	FECHA dd-mmm-aaaa	HORA hh:mm
AÉREO	Avianca	QUITO – CUENCA	12-07-2023	18:30	12-07-2023	19:31
AÉREO	Avianca	CUENCA - QUITO	15-07-2023	21:40	15-07-2023	22:35

INVERSIÓN: FAVOR CARGAR EGRESO A:

PROGRAMA:	<input type="text"/>	PROYECTO:	<input type="text"/>	ACTIVIDAD – TAREA	<input type="text"/>
GASTO CORRIENTE :	<input type="text"/>	DIRECTOR(a) SU DELEGADO(A) DE PLANIFICACIÓN:			

DATOS PARA TRANSFERENCIA

NOMBRE DEL BANCO: Banco Guayaquil	TIPO DE CUENTA: Ahorros	No. DE CUENTA: 6556774
--------------------------------------	----------------------------	---------------------------

Cecilia Pazmino
CONTABILIDAD
06/07/2023
15:00



THE NATIONAL DEPARTMENT OF EDUCATION

Year 1	Year 2	Year 3	Year 4	Year 5	Year 6	Year 7	Year 8	Year 9	Year 10	Year 11	Year 12

THE NATIONAL DEPARTMENT OF EDUCATION

THE NATIONAL DEPARTMENT OF EDUCATION

THE NATIONAL DEPARTMENT OF EDUCATION

THE NATIONAL DEPARTMENT OF EDUCATION

Year 1	Year 2	Year 3	Year 4	Year 5	Year 6	Year 7	Year 8	Year 9	Year 10	Year 11	Year 12



COMPTON'S FIRST REPORT

1941	1942	1943	1944	1945	1946	1947	1948	1949	1950	1951	1952	1953	1954	1955	1956	1957	1958	1959	1960	1961	1962	1963	1964	1965	1966	1967	1968	1969	1970	1971	1972	1973	1974	1975	1976	1977	1978	1979	1980	1981	1982	1983	1984	1985	1986	1987	1988	1989	1990	1991	1992	1993	1994	1995	1996	1997	1998	1999	2000	2001	2002	2003	2004	2005	2006	2007	2008	2009	2010	2011	2012	2013	2014	2015	2016	2017	2018	2019	2020	2021	2022	2023	2024	2025	2026	2027	2028	2029	2030	2031	2032	2033	2034	2035	2036	2037	2038	2039	2040	2041	2042	2043	2044	2045	2046	2047	2048	2049	2050	2051	2052	2053	2054	2055	2056	2057	2058	2059	2060	2061	2062	2063	2064	2065	2066	2067	2068	2069	2070	2071	2072	2073	2074	2075	2076	2077	2078	2079	2080	2081	2082	2083	2084	2085	2086	2087	2088	2089	2090	2091	2092	2093	2094	2095	2096	2097	2098	2099	2100
------	------	------	------	------	------	------	------	------	------	------	------	------	------	------	------	------	------	------	------	------	------	------	------	------	------	------	------	------	------	------	------	------	------	------	------	------	------	------	------	------	------	------	------	------	------	------	------	------	------	------	------	------	------	------	------	------	------	------	------	------	------	------	------	------	------	------	------	------	------	------	------	------	------	------	------	------	------	------	------	------	------	------	------	------	------	------	------	------	------	------	------	------	------	------	------	------	------	------	------	------	------	------	------	------	------	------	------	------	------	------	------	------	------	------	------	------	------	------	------	------	------	------	------	------	------	------	------	------	------	------	------	------	------	------	------	------	------	------	------	------	------	------	------	------	------	------	------	------	------	------	------	------	------	------	------	------	------	------	------

ANALYSIS OF RESULTS

The following table shows the results of the analysis of the data collected during the period from 1941 to 1990. The data is presented in a tabular format, with the first column representing the year and the subsequent columns representing the various categories of results. The data shows a general upward trend in most categories over the period, with some fluctuations in the later years. The overall results are consistent with the expectations set out in the original report.

APPENDIX

1941	1942	1943	1944	1945	1946	1947	1948	1949	1950	1951	1952	1953	1954	1955	1956	1957	1958	1959	1960	1961	1962	1963	1964	1965	1966	1967	1968	1969	1970	1971	1972	1973	1974	1975	1976	1977	1978	1979	1980	1981	1982	1983	1984	1985	1986	1987	1988	1989	1990	1991	1992	1993	1994	1995	1996	1997	1998	1999	2000	2001	2002	2003	2004	2005	2006	2007	2008	2009	2010	2011	2012	2013	2014	2015	2016	2017	2018	2019	2020	2021	2022	2023	2024	2025	2026	2027	2028	2029	2030	2031	2032	2033	2034	2035	2036	2037	2038	2039	2040	2041	2042	2043	2044	2045	2046	2047	2048	2049	2050	2051	2052	2053	2054	2055	2056	2057	2058	2059	2060	2061	2062	2063	2064	2065	2066	2067	2068	2069	2070	2071	2072	2073	2074	2075	2076	2077	2078	2079	2080	2081	2082	2083	2084	2085	2086	2087	2088	2089	2090	2091	2092	2093	2094	2095	2096	2097	2098	2099	2100
------	------	------	------	------	------	------	------	------	------	------	------	------	------	------	------	------	------	------	------	------	------	------	------	------	------	------	------	------	------	------	------	------	------	------	------	------	------	------	------	------	------	------	------	------	------	------	------	------	------	------	------	------	------	------	------	------	------	------	------	------	------	------	------	------	------	------	------	------	------	------	------	------	------	------	------	------	------	------	------	------	------	------	------	------	------	------	------	------	------	------	------	------	------	------	------	------	------	------	------	------	------	------	------	------	------	------	------	------	------	------	------	------	------	------	------	------	------	------	------	------	------	------	------	------	------	------	------	------	------	------	------	------	------	------	------	------	------	------	------	------	------	------	------	------	------	------	------	------	------	------	------	------	------	------	------	------	------	------	------

COMPROBANTE UNICO DE REGISTRO

Institucion:	999 GOBIERNO CENTRAL	No. Preliminar	108220321	FECHA DE ELABORACIÓN		
Unid. Ejecutora:	0000	No. CUR	108220321	06	07	2023
Unid. Desc:	0000	No. Original	108220321			
TIPO DE DOCUMENTO RESPALDO		CLASE DE DOCUMENTO RESPALDO		No.	CUR PRESUPUESTARIO	
COMPROBANTES ADMINISTRATIVOS DE GASTOS		SOLICITUD DE CREACION DE FONDO		1410000000000063000229		
Area del Comprobante:	CONTABILIDAD	FECHA DE APROBACIÓN			Tipo CUR: FRC	
		06	07	2023	Constitucion Automatica de Fondo , de la entidad :141 -0 Clase de fondo :[FAF] - ANTICIPOS DE VIATICOS PASAJES Y OTROS DE VIAJE CORRIENTES CON RECURSOS FISCALES No. de fondo : 63 No. de Entrada: 229	
Beneficiario:	1760006000001	Fuente Especifica INSTITUTO NACIONAL DE PATRIMONIO CULTURAL				

A FECTACIÓN CONTABLE

No	CUENTA	SUB-1	SUB-2	AUX-1	AUX-2	AUX-3	DESCRIPCIÓN DE CUENTAS	DEBE	HABER
1	112	15	1	14100000000	0102954757	63	Anticipos de Viáticos Pasajes y Otros de Viaje Institucionales	390.00	0.00
	212	50	0	14100000000	0102954757	0	Fondos a Otorgarse - Administración Pública Central	0.00	390.00
TOTAL COMPROBANTE ==>								390.00	390.00

SON: TRESCIENTOS NOVENTA DOLARES

DESCRIPCION: Constitucion Automatica de Fondo , de la entidad :141 -0 Clase de fondo :[FAF] - ANTICIPOS DE VIATICOS PASAJES Y OTROS DE VIAJE CORRIENTES CON RECURSOS FISCALES No. de fondo : 63 No. de Entrada: 229

APROBADO

DATOS REGISTRO		DATOS APROBACIÓN		DATOS SOLICITUD PAGO		DATOS AUTORIDAD APR.	
USUARIO:	CPAZMINO141	FIRMA ELECTRONICA:	NS7CC8A9W5CDR SD	FIRMA ELECTRONICA:		USUARIO:	
FECHA:	06/07/2023	USUARIO:	CPAZMINO141	USUARIO:		FECHA:	
		FECHA:	06/07/2023	FECHA:			

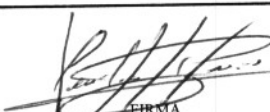
FIRMA

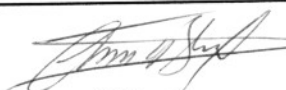
FIRMA

REVOLU... DE...
REVOLU... DE...
REVOLU... DE...



REPORTE DE PAGOS REALIZADOS

DETALLE DE PAGOS

Fecha impresión: 12/07/2023
 Página: 1 de 1
 Usuario: ATORRES141
 Reporte: R00822258.rdlc

EJERCICIO: 2023

TIPO DE ENVIO: SPI

CODIGO ENTIDAD: 141-0000-0000

NOMBRE ENTIDAD: INSTITUTO NACIONAL DE PATRIMONIO CULTURAL

FECHA DE BCE	No. CUR CONF / RCH.	No. de TRF. BCE	TIPO DE PAGO	RUC / CI. BENEFICIARIO	NOMBRE DEL BENEFICIARIO	TIPO DE CUENTA	No. DE CUENTA	BANCO	MONTO	ESTADO	RECLASIFICADO	No. CUR RECLAF. RECLASIFICACION PAGADA
10/07/2023	108220321	162843	CONTABLE	0102954757	TELLO SARMIENTO MARIA CAT	AHORROS	6556774	BANCO DE GUAYAQUIL	390.00	CONFIRMADO	NO	NO

TOTALES No. CURs 1 MONTO CONFIRMADO 390.00 0 0



SOCIEDAD GOURMET

ESTABLECIMIENTO



EMPRESA HOTELERA LUCUPA S.A.

Dir. Matriz: Antonio Borrero 8-44 Mariscal Sucre

Telf. Matriz: 072828000

Email Matriz: notificaciones@sociedadgourmet.ec

Dir. Sucursal: SIMÓN BOLÍVAR 8-44 Y BENIGNO MALO

Contribuyente especial según resolución # 654 del 2021-12-30

Obligado a llevar contabilidad: SI

Agente de Retención: Resolución Nro. NAC-DNCRASC20-00000001

R.U.C.: 0190166953001

FACTURA

Nº. 010-001-000071185

NÚMERO DE AUTORIZACION

2107202301019016695300120100010000711854989116614

Fecha y hora de autorización: 21/07/2023 06:33:05

AMBIENTE: Producción

EMISION: Normal

CLAVE DE ACCESO:

2107202301019016695300120100010000711854989116614

Razón social / Nombres y Apellidos: MA. CATALINA TELLO	Identificación: 0102954757
Fecha de Emisión: 21/07/2023	Guía de remisión:

Cantidad	Descripción	Detalle adicional	Detalle adicional	Detalle adicional	Precio Unitario	Descuento	Precio Total
7,00	COPA SAUVIGNON BLANC				5,12	0,00	35,84
1,00	GUITIG PEQ				1,84	0,00	1,84
1,00	AGUA PURA				1,84	0,00	1,84
1,00	PULPO ROMESCO				18,03	0,00	18,03

Información Adicional

Dirección: QUITO

Telefono: 0985191858

Email: m.catalina.tello@gmail.com

Forma de Pago	Valor	Plazo
TARJETA DE CRÉDITO	35,11	
TARJETA DE CRÉDITO	35,11	

SUBTOTAL 12%	57,55
SUBTOTAL 0%	0,00
SUBTOTAL No objeto de IVA	0,00
SUBTOTAL SIN IMPUESTOS	57,55
SUBTOTAL Exento de IVA	
DESCUENTO	0,00
ICE	0,00
SERVICIO	5,76
IVA 12%	6,91
VALOR TOTAL	70,22

FACTURA VÁLIDA POR \$ 26,50 NO CUBRE BEBIDAS ALCOHOLICAS SEGUN NORMA GENERAL DE VIATICOS

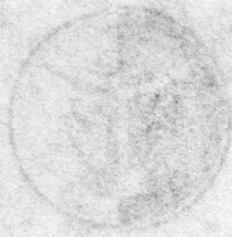

Handwritten text or signature below the logo.

FACTURA
No. 00100000000000000000
NUMERO DE AUTORIZACION
FECHA Y HORA DE AUTORIZACION
AMBITO DE PROTECCION
ENGLISH NORMAL
CLASE DE KILGRO

ESTADO DE CUENTA

BLANQUEO
DIRECCION
DIR. GENERAL DE ADMINISTRACION
05-10-2004 LEYVA CONTRALORIA
CONTABILIDAD FINANCIERA

BANQUEO
GUAYAS
DIRECCION
YATAYIA TELLO
FECHA DE REGION
SIN DE REGION

NO. CUENTA	DESCRIPCION	CANTIDAD	PRECIO	DEBITO	CREDITO	TOTAL
001
002
003
004
005

NO.	PLAZA DE PAGO	VALOR	CLASE	SUBTOTAL IVA	SUBTOTAL	SUBTOTAL SIN IMPORTE	IMPORTE	REGION	IMPORTE	TOTAL
001
002
003
004
005
006
007
008
009
010
011
012
013
014
015
016
017
018
019
020
021
022
023
024
025
026
027
028
029
030
031
032
033
034
035
036
037
038
039
040
041
042
043
044
045
046
047
048
049
050
051
052
053
054
055
056
057
058
059
060
061
062
063
064
065
066
067
068
069
070
071
072
073
074
075
076
077
078
079
080
081
082
083
084
085
086
087
088
089
090
091
092
093
094
095
096
097
098
099
100

FACTURA ACCION POR 21300 DE CASH BEHARRA VILLAS...
MONTA CASH... 21300



R.U.C.: 1714823950001

FACTURA

No: 001-001-000027059

NÚMERO DE AUTORIZACIÓN:

2107202301171482395000120010010000270591714823916

FECHA Y HORA DE AUTORIZACIÓN:

2023-07-21 20:19:01

AMBIENTE: PRODUCCION

EMISION: NORMAL

CLAVE DE ACCESO:



2107202301171482395000120010010000270591714823916

ESTEBAN RENE MORALES CASTRO

BLACK ANGUS

DIRECCIÓN: AV SOLANO Y GONZALO CORDERO

DIR. SUCURSAL: AV SOLANO Y GONZALO CORDERO

OBLIGADO A LLEVAR CONTABILIDAD: NO

CONTRIBUYENTE RÉGIMEN RIMPE

RAZON SOCIAL: CATALINA TELLO

FECHA DE EMISION: 21/07/2023

GUIA DE REMISION:

RUC / CI: 0102954757

DIRECCION : QUITO

No.	CODIGO	DESCRIPCION	CANTIDAD	PRECIO U.	DESC.	TOTAL
1	20	BifeGUARNICIONES ENSALADA FRESCA - X 1 PURE PAPAS - X 10BS3/4	1	14.29	0	14.29
2	505	TOMAHAWKOBSMEDIO	1	21.43	0	21.43
3	252	CLUB VERDE	2	2.46	0	4.91
4	88	Americano	2	1.34	0	2.68

COD	FORMA DE PAGO	VALOR	PLAZO
19	TARJETA DE CRÉDITO	48.5	

SUBTOTAL IVA	43.30
SUBTOTAL 0%	0.00
SUBTOTAL NO SUJETO IVA	0.00
SUBTOTAL SIN IMPUESTO	43.30
DESCUENTO	0.00
SERVICIO	0.00
ICE	0.00
IVA	5.20
TOTAL	48.50

FACTURA VÁLIDA POR \$143,00 NO CUBRE BEBIDAS ALCOOLICAS SEGÚN
NORMA GENERAL DE VIÁTICOS

Descubre nuestra nueva experiencia digital



Con nuestro nuevo Check-in automático ¡Ya no tendrás que hacer Check-in!



Compra, abona y recibe dinero en **nuestra billetera virtual LATAM Wallet**



Elige si quieres recibir tus notificaciones por **WhatsApp o email**

1. Primero dobla aquí

Equipaje incluido en tu tarifa

En cabina:



1 Bolso o mochila pequeña (Bajo el asiento delantero)
45 cm. alto, 35 cm. largo y 20 cm. ancho



1 Equipaje de mano 10 kg (Compartimiento superior)
55 cm. alto, 35 cm. largo y 25 cm. ancho

Revisa la lista de **elementos restringidos** en nuestro **Centro de Ayuda**

Si necesitas **equipaje adicional** puedes comprarlo en **Mis Viajes** o en el **aeropuerto**.

2. Luego dobla aquí

Todo listo para tu viaje

Llega al aeropuerto con anticipación y sigue estos pasos:



Deja tu equipaje en el counter

Si solo tienes equipaje de mano, pasa directo al control de seguridad.



Dirigete al control de seguridad

Presenta la tarjeta de embarque y la documentación para tu viaje.



Busca tu puerta de embarque

Confírmala en las pantallas del aeropuerto o con nuestro personal ¡No te retrases!



Confirma tu grupo para abordar

Tenemos grupos de embarque. Confirma tu número y espera tu turno para abordar.

Nº de orden LA4626565CUQI

Catalina Tello

LA1406

22 jul 2023

Operado por
LATAM Airlines

Cuenca
21:30 CUE

Quito
22:18 UIO

15D CUE

Economy

Embarque

20:55 / **21:10**

El embarque finalizará a las

Terminal

1

Embarque

Grupo 5

Recuerda confirmar el terminal y la puerta de embarque en las pantallas del aeropuerto.



048 Reserva MOQAEL

1 - 1970

1 - 1970

1 - 1970

1 - 1970

1 - 1970

1 - 1970

1 - 1970

1 - 1970

1 - 1970

1 - 1970

1 - 1970

1 - 1970

1 - 1970

1 - 1970

1 - 1970

1 - 1970

1 - 1970

1 - 1970

1 - 1970

1 - 1970

1 - 1970

1 - 1970

1 - 1970

1 - 1970

1 - 1970

1 - 1970

1 - 1970

1 - 1970

1 - 1970

1 - 1970

1 - 1970

1 - 1970

1 - 1970

1 - 1970

1 - 1970

1 - 1970

1 - 1970

1 - 1970

1 - 1970

1 - 1970

1 - 1970

1 - 1970

1 - 1970

1 - 1970

1 - 1970

1 - 1970

1 - 1970

1 - 1970

1 - 1970

1 - 1970

1 - 1970

1 - 1970

1 - 1970

1 - 1970

1 - 1970

1 - 1970

1 - 1970

1 - 1970

1 - 1970

1 - 1970

1 - 1970

1 - 1970

1 - 1970

1 - 1970

1 - 1970

1 - 1970

1 - 1970

1 - 1970

1 - 1970

1 - 1970

1 - 1970

1 - 1970

1 - 1970

1 - 1970

Descubre nuestra nueva experiencia digital



Con nuestro nuevo Check-in automático ¡Ya no tendrás que hacer Check-in!



Compra, abona y recibe dinero en **nuestra billetera virtual LATAM Wallet**



Elige si quieres recibir tus notificaciones por **WhatsApp o email**

1. Primero dobla aquí

Equipaje incluido en tu tarifa

En cabina:



1 Bolso o mochila pequeña (Bajo el asiento delantero)
45 cm. alto, 35 cm. largo y 20 cm. ancho



1 Equipaje de mano 16 kg (Compartimiento superior)
55 cm. alto, 35 cm. largo y 25 cm. ancho

Revisa la lista de **elementos restringidos** en nuestro **Centro de Ayuda**

En bodega:



1 Equipaje de bodega 23 kg
Máx. 158 cm. lineales: alto + ancho + largo

Si necesitas **equipaje adicional** puedes comprarlo en **Mis Viajes** o en el **aeropuerto**.

2. Luego dobla aquí

Todo listo para tu viaje

Llega al aeropuerto con anticipación y sigue estos pasos:



Deja tu equipaje en el counter

Si solo tienes equipaje de mano, pasa directo al control de seguridad.



Dirigete al control de seguridad

Presenta la tarjeta de embarque y la documentación para tu viaje.



Busca tu puerta de embarque

Confírmala en las pantallas del aeropuerto o con nuestro personal ¡No te retrases!



Confirma tu grupo para abordar

Tenemos grupos de embarque. Confirma tu número y espera tu turno para abordar.

Nº de orden LA4626565CU0I

Catalina Tello

LA1405

19 jul 2023

Operado por

LATAM Airlines

Quito

20:00 UIO

Cuenca

20:54 CUE

1A UIO

Premium Economy

Embarque

19:43

El embarque finalizará a las

19:40

Terminal

1

Embarque

Grupo 1

Recuerda confirmar el terminal y la puerta de embarque en las pantallas del aeropuerto.



040 Reserva MOQAEL

2	21/07/2023	Alimentación	001-001-000027059	48,50
TOTAL				118,72

ITINERARIO	SALIDA	LLEGADA	NOTA
FECHA dd-mmm-aaa	19-julio-2023	22-julio-2023	Estos datos se refieren al tiempo efectivamente utilizado en el cumplimiento del servicio institucional, desde la salida del lugar de residencia o trabajo habituales o del cumplimiento del servicio institucional según sea el caso, hasta su llegada de estos sitios.
HORA hh:mm	20h00	22h18	

TRANSPORTE						
TIPO DE TRANSPORTE (Aéreo, terrestre, marítimo, otros)	NOMBRE DE TRANSPORTE	RUTA	SALIDA		LLEGADA	
			FECHA	HORA	FECHA	HORA
Aéreo	LATAM	Quito – Cuenca	19/07/2023	20h00	19/07/2023	20h54
Aéreo	LATAM	Cuenca – Quito	22/07/2023	21h30	22/07/2023	22h18

OBSERVACIONES:

FIRMA DE LA O EL SERVIDOR COMISIONADO

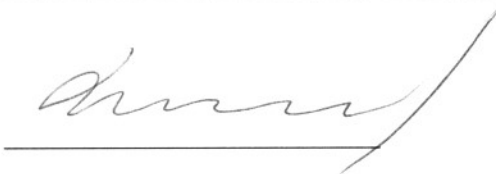

NOMBRE: María Catalina Tello Sarmiento
CARGO: Directora Ejecutiva INPC

NOTA

El presente informe deberá presentarse dentro del término de 4 días del cumplimiento de servicios institucionales, caso contrario la liquidación se demorará e incluso de no presentarlo tendría que restituir los valores percibidos. Cuando el cumplimiento de servicios institucionales sea superior al número de días autorizados, se deberá presentar la autorización por escrito de la Máxima Autoridad o su Delegado.

FIRMAS DE APROBACIÓN

FIRMA DE LA O EL RESPONSABLE DE LA UNIDAD DEL SERVIDOR COMISIONADO



NOMBRE: María Catalina Tello Sarmiento
CARGO: Directora Ejecutiva INPC

FIRMA DE LA AUTORIDAD NOMINADORA O SU DELEGADO



NOMBRE: María Catalina Tello Sarmiento
CARGO: Directora Ejecutiva INPC



Instituto Nacional de Patrimonio Cultural



INFORME DE SERVICIOS INSTITUCIONALES DIRECCIÓN ADMINISTRATIVA FINANCIERA

Nro. SOLICITUD DE AUTORIZACIÓN PARA CUMPLIMIENTO DE SERVICIOS INSTITUCIONALES

012-DE-2023

FECHA DE INFORME:

Recibido por: *Alexandra Tumes*
 Fecha: 21/12/2023 Hora: 16:06

25-julio-2023

DATOS GENERALES

APELLIDOS - NOMBRES DE LA O EL SERVIDOR

María Catalina Tello Sarmiento

PUESTO QUE OCUPA:

Directora Ejecutiva

CIUDAD - PROVINCIA DEL SERVICIO INSTITUCIONAL

Cuenca - Ingapirca

NOMBRE DE LA UNIDAD A LA QUE PERTENECE LA O EL SERVIDOR

Dirección Ejecutiva - INPC

SERVIDORES QUE INTEGRAN LOS SERVICIOS INSTITUCIONALES:

- Catalina Tello Sarmiento
- Jorge Sempertegui
- Roberto Shiguli

INFORME DE ACTIVIDADES Y PRODUCTOS ALCANZADOS

Actividades realizadas:

Miércoles 19 de julio de 2023

Viaje Quito – Cuenca

Reunión preparatoria con el equipo que integra la comisión y la Directora técnica Zonal 6

Jueves 20 de julio de 2023

Cumplimiento de agenda institucional con el señor alcalde del GAD Municipal de Cuenca y gestores culturales de la municipalidad.

Movilización desde Cuenca al Complejo Arqueológico de Ingapirca donde se cumplimiento de agenda institucional en el Complejo Arqueológico de Ingapirca.

Mesa de trabajo con los actores locales.

Viernes 21 de julio de 2023

Reuniones y mesas de trabajo con los actores locales y actores del GAD Municipal de Cuenca, reunión con el Rector de la Universidad de Cuenca y firma de convenio interinstitucional

Reunión y taller de trabajo con la Dirección Técnica Zonale 6

Movilización y retorno desde Ingapirca a Cuenca.

Sábado 22 de julio de 2023

Reunión de trabajo con Hernán Pacurucu y Fernanda Chica de la Bienal de Cuenca, luego se realizó visitas a los proyectos de la línea fomento.

Retorno a la Ciudad de Quito.

Logros Alcanzados:

En cumplimiento de esta agenda institucional y durante el tiempo que duro esta comisión, se logró la creación de un nuevo convenio interinstitucional y acuerdos en beneficio de los interesados al igual que la comunidad.

En la visita realizada al Complejo Arqueológico de Ingapirca, se pudo observar las mejoras realizadas por la regional y el cumplimiento de las actividades encomendadas por esta dirección.

Detalle de Gastos:

DETALLE DE GASTOS REALIZADOS				
No.	FECHA	CLASE DE GASTO	FACTURA No.	VALOR
1	21/07/2023	Alimentación	010-001-000071185	70,22

Cecilia Pazmiño
 CONTABILIDAD
 21/12/2023
 16:58

**REINTEGRO DE VIATICOS, SUBSISTENCIAS, MOVILIZACIONES Y ALIMENTACION EN EL PAIS
SERVIDORES PUBLICOS DE LAS INSTITUCIONES DEL ESTADO**

NOMBRES	CARGO	LUGAR DE COMISION	DISTANCIA 100 Km	No. DIAS	DESDE	HASTA	VALOR VIATICOS	TOTAL DE VIATICO	30%	70%	MOVILIZACION	ANTICIPO	JUSTIFICACION DEL 70% DEL VIATICO (FACTURAS)	TOTAL POR DEVOLVER
Catalina Tello	Directora Ejecutiva	Quito-Cuenca-IngapircaQuito	378	3	19-jul-23	22-jul-23	130,00	390,00	117,00	273,00		390,00	69,50	-203,50
0102954757														

TOTAL DE PAGO DE COMISION JUSTIFICANDO YA LOS GASTOS (FACTURAS)

DESTINO DE LA COMISION.- Quito-Cuenca-IngapircaQuito

SALIDA A LAS 20H00 EL 19 DE JULIO DE 2023
LLEGADA A LAS 22H18 EL 22 DE JULIO DE 2023

APLICACION DE LA BASE LEGAL.- DE CONFORMIDAD AL ACUERDO No. MPL-2014-0165-R. OFICIAL No.326 DEL 4 DE SEP.2014, ACUERDO No.MRL-2014-0194-R.OFICIAL No.356 DEL 17 DE OCTUBRE 2014, ACUERDO No.MDT-2015-290 DEL 16 DE DIC.2015 Y ACUERDO No. MDT-2016-0073-A DEL 23 DE MARZO DE 2016 Y A LA RESOLUCION INTERNA DEL INPC No. 050-DE-INPC-2017 DEL 19 DE SEPTIEMBRE DEL 2017.

DESCRIPCION: Comision de servicio del 19 al 22 de julio de 2023 en Cuenca- Ingapirca, Reunion preparatoria con la Directora Técnica Zonal 6, Cumplimiento de Agenda institucional con el Alcalde del GAD Municipal de Cuenca y gestores culturales, cumplimiento de Agenda Institucional en el Complejo Arqueológico Ingapirca, reuniones y mesas de trabajo con los actores locales del GAD Municipal de Cuenca, reunion con el Rector de la Universidad de Cuenca y firma de convenio interinstitucional, reunion y taller de trabajo con la Direccion Técnica Zonal 6, reunion de trabajo con Hernán Pacurucu y Fernanda Chica de la Biental de Cuenca, visitas a los proyectos de las lineas de Fomento solicitud 012-DE-2023.

ADJUNTA. FACTURAS

DIRECCION ADMINISTRATIVA FINANCIERA	
CONTROL PREVIO	
CONTABILIDAD	TESORERIA
<i>P</i>	
RESPONSABLE	RESPONSABLE

ELABORADO POR: Viviana Legarda

Viviana Legarda

Dirección Administrativa Financiera
Av. Colón Oe 1-93 y Av. 10 de Agosto "La Circasiana".

Código postal: 170520 / Quito – Ecuador. **Teléfono:** +593-02 2227 927 **Ext.** 123
www.patrimoniocultural.gob.ec



**EL NUEVO
ECUADOR**

**Instituto Nacional
de Patrimonio Cultural**



**EL NUEVO
ECUADOR**

**Instituto Nacional
de Patrimonio Cultural**

LogoFinaal.jpg
39 KB

Zimbra:

viviana.legarda@patrimoniocultural.gob.ec

Devolución anticipo de viático Lcda. Catalina Tello

De : Viviana Legarda
<viviana.legarda@patrimoniocultural.gob.ec>

mar, 06 de feb de 2024 17:34

📎 1 ficheros adjuntos

Asunto : Devolución anticipo de viático Lcda. Catalina Tello

Para : Verónica Cuasapaz
<veronica.cuasapaz@patrimoniocultural.gob.ec>

Para o CC : Cecilia Pazmino
<cecilia.pazmino@patrimoniocultural.gob.ec>

Estimado Ing. Alicia:

Por medio del presente, informo a usted que se procedió a revisar la documentación de respaldo de la comisión de servicio de la Lcda. Catalina Tello Directora Ejecutiva del INPC realizada en Cuenca e Ingapirca del 19 al 22 de Julio de 2023, según solicitud Nro. 012-DE-2023, en función del siguiente detalle:

Descripción	Monto
Entrega de anticipo	\$390,00
Subtotal1:	\$390,00
70% del viático (con facturas justificadas)	\$69,50
30% del viático (sin facturas)	\$117,00
SubTotal2:	\$186,50
Monto por depositar (Subtotal1 – Subtotal2):	\$203,50

El cálculo para la liquidación del anticipo de viático se realizó de acuerdo a la Norma Técnica para el pago de viáticos

De conformidad al Acuerdo No. 071 emitido por el Ministerio de Economía y Finanzas se indicó las directrices de cierre del ejercicio fiscal 2023 solo se podía generar compromisos anuales hasta el 12 de diciembre del 2023.

La rendición de este fondo no se pudo realizar en el año 2023, ya que el informe de servicios institucionales se recibió en esta Dirección el 21 de diciembre del 2023.

Con lo anteriormente expuesto, solicito de la manera más cordial informar que se debe realizar el depósito de \$ 203,50 (DOSCIENTOS TRES CON 50/100 USD) a la cuenta corriente N° 2100010305 sublínea 30200 del Banco del Pichincha a nombre del Instituto Nacional de Patrimonio Cultural, por la devolución de anticipo del viático.

Cabe señalar que el plazo máximo para la confirmación del depósito son 3 días laborales (vía Quipux dirigido a la Dirección Administrativa Financiera con copia a Alexandra Torres y Cecilia Pazmiño).

En caso de tener cualquier observación, quedo al pendiente.

Saludos.

Lcda. Viviana Legarda Zuleta

Asistente Contable

FOUNDATION 11-11-08

Dear Sirs,
 I am pleased to inform you that the foundation for the proposed development has been successfully completed. The work was carried out in accordance with the approved plans and specifications. The foundation is now ready for the next stage of construction.

NO.	DESCRIPTION	QTY	UNIT	AMOUNT
1	Excavation	100	m ³	10000
2	Concrete	50	m ³	25000
3	Reinforcement	10	kg	1000
4	Formwork	20	m ²	4000
5	Labour	100	hrs	2000
6	Transport	10	trips	2000
7	Materials	5	kg	1000
8	Tools	10	nos	2000
9	Water	100	litres	1000
10	Electricity	100	hrs	2000
11	Site Office	10	nos	2000
12	Security	10	nos	2000
13	Insurance	10	nos	2000
14	Contingency	10	nos	2000
15	Other	10	nos	2000
16	Subtotal			100000
17	Grand Total			100000

NO.	DESCRIPTION	QTY	UNIT	AMOUNT
1	Excavation	100	m ³	10000
2	Concrete	50	m ³	25000
3	Reinforcement	10	kg	1000
4	Formwork	20	m ²	4000
5	Labour	100	hrs	2000
6	Transport	10	trips	2000
7	Materials	5	kg	1000
8	Tools	10	nos	2000
9	Water	100	litres	1000
10	Electricity	100	hrs	2000
11	Site Office	10	nos	2000
12	Security	10	nos	2000
13	Insurance	10	nos	2000
14	Contingency	10	nos	2000
15	Other	10	nos	2000
16	Subtotal			100000
17	Grand Total			100000

NO.	DESCRIPTION	QTY	UNIT	AMOUNT
1	Excavation	100	m ³	10000
2	Concrete	50	m ³	25000
3	Reinforcement	10	kg	1000
4	Formwork	20	m ²	4000
5	Labour	100	hrs	2000
6	Transport	10	trips	2000
7	Materials	5	kg	1000
8	Tools	10	nos	2000
9	Water	100	litres	1000
10	Electricity	100	hrs	2000
11	Site Office	10	nos	2000
12	Security	10	nos	2000
13	Insurance	10	nos	2000
14	Contingency	10	nos	2000
15	Other	10	nos	2000
16	Subtotal			100000
17	Grand Total			100000

NO.	DESCRIPTION	QTY	UNIT	AMOUNT
1	Excavation	100	m ³	10000
2	Concrete	50	m ³	25000
3	Reinforcement	10	kg	1000
4	Formwork	20	m ²	4000
5	Labour	100	hrs	2000
6	Transport	10	trips	2000
7	Materials	5	kg	1000
8	Tools	10	nos	2000
9	Water	100	litres	1000
10	Electricity	100	hrs	2000
11	Site Office	10	nos	2000
12	Security	10	nos	2000
13	Insurance	10	nos	2000
14	Contingency	10	nos	2000
15	Other	10	nos	2000
16	Subtotal			100000
17	Grand Total			100000

Zimbra:

cecilia.pazmino@patrimoniocultural.gob.ec

LIQUIDACIÓN DE VIÁTICOS**De :** Cecilia Pazmino <cecilia.pazmino@patrimoniocultural.gob.ec>**Asunto :** LIQUIDACIÓN DE VIÁTICOS**Para :** daniela.hallo <daniela.hallo@patrimoniocultural.gob.ec>

jue, 22 de jun de 2023 15:06

Para o CC : Christian Burbano <christian.burbano@patrimoniocultural.gob.ec>

1 ficheros adjuntos

Estimada Dani:

Detallo los Anticipos de Viáticos realizados hasta la presente fecha y el monto total a liquidar de acuerdo a la fuente:

AÑO 2023		
NRO. FONDO	FUENTE	MONTO
12	001	\$ 390,00
14	001	\$ 390,00
25	001	\$ 780,00
26	001	\$ 780,00
30	001	\$ 160,00
54	001	\$ 130,00
		\$ 2.630,00

AÑO 2023		
NRO. FONDO	FUENTE	MONTO
31	002	\$ 520,00
44	002	\$ 520,00
48	002	\$ 240,00
49	002	\$ 80,00
51	002	\$ 80,00
52	002	\$ 390,00
53	002	\$ 240,00
57	002	\$ 240,00
62	002	\$ 320,00
		\$ 2.630,00

AÑO 2023		
NRO. FONDO	FUENTE	MONTO
55	701	\$ 390,00
56	701	\$ 390,00
58	701	\$ 390,00
59	701	\$ 130,00
60	701	\$ 320,00
		\$ 1.620,00

Además informo que se encuentran abiertos los siguientes fondos del año 2022

AÑO 2022		
NRO. FONDO	FUENTE	MONTO
40	202	\$ 260,00
41	202	\$ 260,00
50	701	\$ 910,00
56	001	\$ 260,00
		\$ 1.690,00

Saludos Cordiales,

Gabriela Elizabeth Mancero Solórzano

**ANALISTA 1 DE ESTADOS FINANCIEROS
MINISTERIO DE ECONOMÍA Y FINANZAS**

- Av. Amazonas entre Pereira y Unión Nacional de Periodistas.
Plataforma Gubernamental de Gestión Financiera. Pisos 10 y 11.
 - Telf.: + (593 2) 3998500 • Ext 1278.
- www.finanzas.gob.ec
Quito - Ecuador.

Ministerio de
Economía y
Finanzas



VZ
**Gobierno
del Ecuador**

Nota de Descargo: La información contenida en este mensaje y sus anexos tiene carácter confidencial, y esta dirigida únicamente al destinatario de la misma y solo podrá ser usada por este. El receptor de la información asume el compromiso de usar la información considerando el contexto en el que fue generada y de precautelar su integridad y su buen uso, entendiendo que, cualquier cambio en su redacción o forma, más singularmente, la modificación hecha de mala fe o para fines ilícitos, puede traer responsabilidades administrativas y penales. Cualquier uso de esta información debe realizarse considerando la totalidad de su contenido y cualquier necesidad de aclaratoria o corrección a la información contenida en este mensaje, debe ser dirigida por medio escrito a su autor. Si el lector de este mensaje no es el destinatario del mismo, se le notifica que cualquier copia o distribución de este se encuentra totalmente prohibida. Si usted ha recibido este mensaje por error, por favor notifique inmediatamente al remitente por este mismo medio y borre el mensaje de su sistema. Las opiniones que contenga este mensaje son exclusivas de su autor y no necesariamente representan la opinión oficial del MINISTERIO DE ECONOMÍA Y FINANZAS del Ecuador. Este mensaje ha sido examinado por Symantec Mail Security y se considera libre de virus y spam. Antes de imprimir este correo considere el ambiente.

--

Este mensaje ha sido analizado por **MailScanner** en busca de virus y otros contenidos peligrosos, y se considera que está limpio.

Estimada entidad

De acuerdo a la asistencia técnica brindada, remito procedimiento a ser efectuado:

Si el responsable financiero del fondo mantiene comprobantes que respalden el gasto del fondo, la entidad deberá realizar un CUR de regularización con la Clase de registro **REG** (regulación), Clase de Modificación **NOR** (normal), Clase de Gasto **OGA** (otros gastos) con cargo al presupuesto del presente ejercicio fiscal, mediante la ruta: Ejecución de Gastos / Registro de Ejecución / Comprobante de Ejecución de Gastos.

Clase de Registro: REG

Clase de Modificación: NOR

Clase de Gasto: OGA

Tipo de Documento de respaldo: Comprobantes Administrativos de Gastos

Clase de Documento de Respaldo: 31 Rendición de Fondos con factura,

Ruc Beneficiario: No. de cédula del custodio del fondo (Auxiliar 02 de la cuenta contable)

Banco: 99 Cuentas Virtuales

Cuenta origen: 112.13.01 o 112.15.01, según corresponda.

CASO 2

Sí el responsable del fondo no ejecutó el fondo en su totalidad, debe realizar el depósito de los valores sobrantes, cuando el valor se refleje en el control de ingresos de la entidad procederá con la recaudación. La Entidad deberá ejecutar la clase de registro RCVI la misma que se encuentra desconcentrada por la ruta de: Contabilidad / Registro Contable / Comprobante Contable UE de acuerdo a la dinámica contable que se describe a continuación:

Clase de Registro	Descripción	Mayor	Cuenta Nivel 1	Cuenta Nivel 2	Débito/Crédito
RVC	RECAUDACION CONTABLE DE VIATICOS 112.15.XX	111	02	01	D
		112	15	01	C

Cabe señalar que la gestión financiera es responsabilidad de la Entidad conforme a lo estipulado en el Art. 152 del Código Orgánico de Planificación y Finanzas Públicas que señala: *"Obligaciones de los servidores de las entidades. – Las máximas autoridades de cada entidad u organismo público, serán los responsables de velar por el debido funcionamiento del componente de contabilidad gubernamental y los servidores de las unidades financieras, de observar la normativa contable."*

Zimbra:

cecilia.pazmino@patrimoniocultural.gob.ec

Asistencia Técnica - Cuenta 112.15.01

De : Mancero Solórzano, Gabriela Elizabeth
<gmancero@finanzas.gob.ec>

lun, 14 de ago de 2023 12:16

Asunto : Asistencia Técnica - Cuenta 112.15.01

Para : cecilia pazmino
<cecilia.pazmino@patrimoniocultural.gob.ec>

Zimbra:

cecilia.pazmino@patrimoniocultural.gob.ec

Presupuesto disponible para la rendición y liquidación de viáticos

De : Daniela Hallo
<daniela.hallo@patrimoniocultural.gob.ec>

lun, 18 de dic de 2023 10:26

1 ficheros adjuntos

Asunto : Presupuesto disponible para la rendición y liquidación de viáticos

Para : cecilia.pazmino
<cecilia.pazmino@patrimoniocultural.gob.ec>,
viviana.legarda
<viviana.legarda@patrimoniocultural.gob.ec>

Para o CC : Andres Dominguez
<andres.dominguez@patrimoniocultural.gob.ec>,
William Gonzalez
<william.gonzalez@patrimoniocultural.gob.ec>

Estimadas Ceci y Vivi,

Por medio del presente, me permito indicar que se cuenta con el siguiente presupuesto disponible para rendición y liquidación de viáticos al interior:

- Fuente 001 por \$10,608.70 (DIEZ MIL SEISCIENTOS OCHO CON 70/100 USD)
- Fuente 701 por \$1,628.18 (MIL SEISCIENTOS VEINTE Y OCHO CON 18/100 USD)

Particular que informo para las gestiones y fines pertinentes.

Saludos.**Daniela Hallo**

Analista

Dirección Administrativa Financiera

Dirección: Av. Colón Oe 1-93 y Av. 10 de Agosto "La Circasiana".

Código postal: 170520 / Quito – Ecuador. Teléfono: +593-02 2227 927 Ext.123

www.patrimoniocultural.gob.ec**EL NUEVO
ECUADOR**Instituto Nacional
de Patrimonio Cultural**FIRMA-DE-MAIL_general.png**
28 KB

Form 100-1

Name	Address	City
John Doe	123 Main St	New York
Jane Smith	456 Elm St	Chicago
Robert Brown	789 Oak St	Los Angeles
Mary White	101 Pine St	San Francisco
James Green	202 Cedar St	Boston
Elizabeth Black	303 Birch St	Philadelphia
William Gray	404 Spruce St	Houston
Patricia King	505 Willow St	Dallas
Richard Lee	606 Ash St	San Antonio
Susan Hall	707 Hickory St	Austin
George Young	808 Magnolia St	Fort Worth
Linda Hill	909 Sycamore St	Columbus
Thomas Scott	1010 Dogwood St	Indianapolis
Barbara Adams	1111 Redwood St	Jacksonville
Charles Baker	1212 Cypress St	Nashville
Dorothy Clark	1313 Juniper St	Cincinnati
Edward Lewis	1414 Fir St	San Diego

SECRET



Hoja de Ruta

Fecha y hora generación: 2024-02-26 14:43:52 (GMT-5)

Generado por: Daniela Hallo Rodríguez

Información del Documento			
No. Documento:	INPC-DAF-2024-0241-M	Doc. Referencia:	--
De:	Sra. Ing. Cecilia Alexandra Pazmiño Uribe, Contadora General, Instituto Nacional de Patrimonio Cultural	Para:	Sra. Ing. Veronica Alicia Cuasapaz Fuentes, Directora Administrativo Financiero, Instituto Nacional de Patrimonio Cultural
Asunto:	Solicitud de certificación presupuestaria, compromiso para liquidar anticipo de viáticos años anteriores	Descripción Anexos:	--
Fecha Documento:	2024-02-22 (GMT-5)	Fecha Registro:	2024-02-22 (GMT-5)

Ruta del documento						
Área	De	Fecha/Hora	Acción	Para	No. Días	Comentario
0105 Dirección Administrativa Financiera - Matriz	Veronica Alicia Cuasapaz Fuentes (INPC)	2024-02-25 22:41:20 (GMT-5)	Reasignar	Daniela Hallo Rodríguez (INPC)	3	para su revisión y gestión
0105 Dirección Administrativa Financiera - Matriz	Cecilia Alexandra Pazmiño Uribe (INPC)	2024-02-23 08:37:34 (GMT-5)	Reasignar	Veronica Alicia Cuasapaz Fuentes (INPC)	1	Se debe reasignar a Presupuesto
0105 Dirección Administrativa Financiera - Matriz	Cecilia Alexandra Pazmiño Uribe (INPC)	2024-02-23 08:36:35 (GMT-5)	Recuperar Documento desde Reasignación		1	 Se recuperó el documento desde Reasignación
0105 Dirección Administrativa Financiera - Matriz	Cecilia Alexandra Pazmiño Uribe (INPC)	2024-02-23 08:36:04 (GMT-5)	Reasignar	Daniela Hallo Rodríguez (INPC)	1	
0105 Dirección Administrativa Financiera - Matriz	Veronica Alicia Cuasapaz Fuentes (INPC)	2024-02-22 17:38:08 (GMT-5)	Reasignar	Cecilia Alexandra Pazmiño Uribe (INPC)	0	Autorizado, proceda según la normativa legal vigente
0105 Dirección Administrativa Financiera - Matriz	Cecilia Alexandra Pazmiño Uribe (INPC)	2024-02-22 12:26:08 (GMT-5)	Envío Electrónico del Documento		0	
0105 Dirección Administrativa Financiera - Matriz	Cecilia Alexandra Pazmiño Uribe (INPC)	2024-02-22 12:26:08 (GMT-5)	Firma Digital de Documento		0	Documento Firmado Electrónicamente
0105 Dirección Administrativa Financiera - Matriz	Cecilia Alexandra Pazmiño Uribe (INPC)	2024-02-22 12:25:49 (GMT-5)	Registro	Veronica Alicia Cuasapaz Fuentes (INPC)	0	

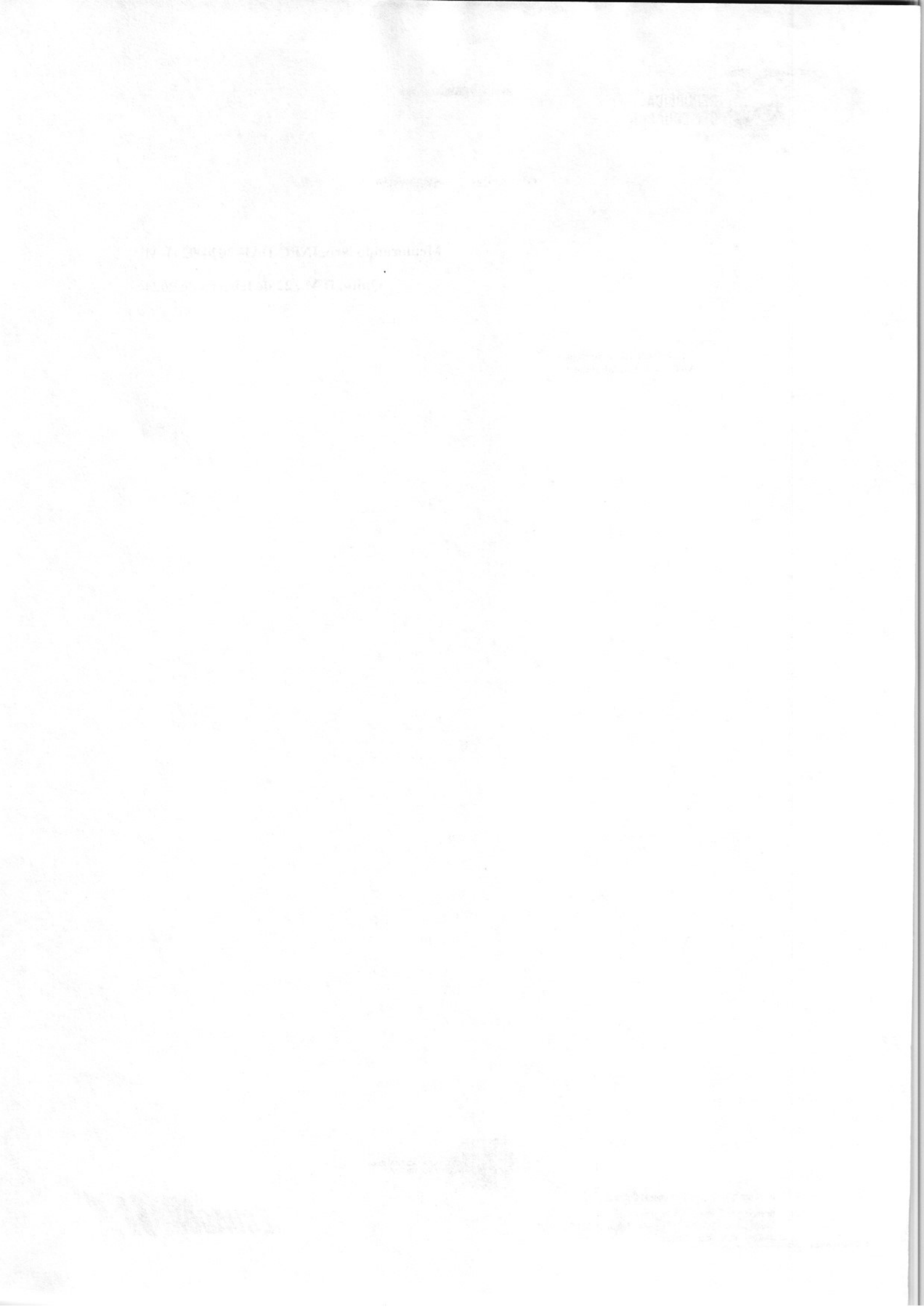



REPÚBLICA
DEL ECUADOR

Memorando Nro. INPC-DAF-2024-0241-M

Quito, D.M., 22 de febrero de 2024

Copia:

Srta. Daniela Hallo Rodríguez
Analista de Contabilidad I

vi



Firmado electrónicamente por:
CECILIA ALEXANDRA
PAZMINO URIBE

Instituto Nacional de Patrimonio Cultural

Dirección: Av. Colón 93 y Av. 10 de Agosto

Código postal: 170620 / Quito - Ecuador. Teléfono: +593-2 222 7927

www.patrimoniocultural.gob.ec

* Documento firmado electrónicamente por Quipux

EL NUEVO
ECUADOR

Memorando Nro. INPC-DAF-2024-0241-M

Quito, D.M., 22 de febrero de 2024

AÑO	No. DE FONDO	BENEFICIARIO	DETALLE	SOLICITUD	VALOR
2023	63	TELLO SARMIENTO MARÍA CATALINA	COMISIÓN DE SERVICIO A CUENCA-AZUAY DEL 12 AL 15 DE JULIO DEL 2023	012-DE-2023	390,00
2023	149	VALDIVIEZO YANEZ HOLMER JOSELITO	COMISIÓN DE SERVICIO A GUAYAQUIL-GUAYAS DEL 20 AL 22 DE NOVIEMBRE DE 2023	040-DAF-INPC-2023	380,00
2023	150	LEGARDA ZULETA VERONICA VIVIANA	COMISIÓN DE SERVICIO A LOJA- LOJA DEL 06 AL 07 DE DICIEMBRE DE 2023	044-DAF-INPC-2023	80,00
2023	151	ZUÑIGA IBARRA DOMENICA MICHELLE	COMISIÓN DE SERVICIO A LOJA- LOJA DEL 06 AL 07 DE DICIEMBRE DE 2023	043-DAF-INPC-2023	80,00
2023	152	PAZMINO URIBE CECILIA ALEXANDRA	COMISIÓN DE SERVICIO A LOJA- LOJA DEL 06 AL 07 DE DICIEMBRE DE 2023	042-DAF-INPC-2023	380,00

El viático de la Lcda María Catalina Tello Sarmiento de la comisión realizada a Cuenca del 12 al 15 de Julio del 2023, no pudo ser liquidado en el año 2023 debido a que el informe de servicios institucionales se entregó a la Unidad Contable el 21 de Diciembre del 2023, a esa fecha ya no se existía presupuesto disponible en la partida 530303 Viáticos.

Los viáticos de los funcionarios que salieron de comisión de servicios en los meses de noviembre y diciembre del año 2023 fueron:

- Valdiviezo Yanez Holmer Joselito
- Legarda Zuleta Veronica Viviana
- Zuñiga Ibarra Domenica Michelle
- Pazmino Uribe Cecilia Alexandra

Dichos fondos no pudieron ser liquidados en el año 2023 debido a que los anticipos de viáticos no fueron acreditados a las cuentas de los funcionarios por el Ministerio de Economía y Finanzas; cabe indicar que los informes de servicios institucionales fueron entregados como indica la Norma Técnica para el pago de viáticos a Servidores Públicos dentro del término de 4 días del cumplimiento de servicios institucionales.

Con estos antecedentes, solicito a usted de la manera más cordial autorice a quien corresponda se emita la certificación presupuestaria y compromiso, a fin de liquidar los anticipos de viáticos de años anteriores.

Por la atención que se digna dar al presente anticipo mis agradecimientos.

Atentamente,

Documento firmado electrónicamente

Ing. Cecilia Alexandra Pazmiño Uribe
CONTADORA GENERAL



Memorando Nro. INPC-DAF-2024-0241-M

Quito, D.M., 22 de febrero de 2024

PARA: Sra. Ing. Veronica Alicia Cuasapaz Fuentes
Directora Administrativo Financiero

ASUNTO: Solicitud de certificación presupuestaria, compromiso para liquidar anticipo de viáticos años anteriores

De mi consideración:

Por medio del presente, informo a usted los Anticipos de Viáticos de años anteriores que no pudieron ser liquidados:

AÑO	No. DE FONDO	BENEFICIARIO	DETALLE	SOLICITUD	VALOR
2022	56	TELLO SARMIENTO MARÍA CATALINA	COMISIÓN DE SERVICIO A ESMERALDAS DESDE EL 11-13 DICIEMBRE 2022 ELABORACIÓN HOJA DE RUTA PARA TRABAJAR MUNICIPALIDAD DE ESMERALDAS	021-DE-INPC-2022	260,00

El viático de la Lcda. María Catalina Tello Sarmiento de la comisión realizada a Esmeraldas del 11 al 13 de Diciembre del 2022, no se liquidó en el año 2022 debido a que el informe de servicios institucionales fue entregado a la Unidad Contable el 12 de Junio del 2023, al ser un viático del año anterior se realizó varias consultas al Ministerio de Economía y Finanzas.

El 22 de junio de 2023, mediante correo institucional se solicitó a la Unidad de Presupuesto la disponibilidad para liquidar dicho fondo.

El 14 de agosto de 2023 el Ministerio de Economía y Finanzas da contestación a las consultas realizadas e indica que se deberá realizar un Cur de regularización REG NOR OGA con cargo al presupuesto del presente ejercicio fiscal.

El 18 de Diciembre del 2023 la Unidad de Presupuesto mediante correo institucional indicó que tenemos presupuesto disponible para rendir y liquidar viáticos del año 2023.

Mediante Acuerdo Nro. 071 del 05 de Diciembre de 2023 emitido por el Ministerio de Economía y Finanzas en el que se emitió el cronograma de cierre 2023 y apertura 2024, dentro de las actividades de cierre se indicó que hasta el 12 de diciembre de 2023 se puede generar compromisos en caso de contar con una certificación presupuestaria, razón por la que no se pudo realizar el REG NOR OGA indicado por el Ministerio de Economía y Finanzas para liquidar dicho Anticipo de Viático.

<p>1. Name of the person or organization</p>		<p>2. Address</p>	
<p>3. City</p>		<p>4. State</p>	
<p>5. Zip</p>		<p>6. Telephone</p>	

7. Description of the property or interest

8. Date of acquisition

9. Other information

PROPERTY INFORMATION		
ADDRESS	CITY	STATE

CERTIFICACION PRESUPUESTARIA

Institucion:	INSTITUTO NACIONAL DE PATRIMONIO CULTURAL	NO. CERTIFICACION	FECHA DE ELABORACIÓN	
Unid. Ejecutora:		109	26	02
Unid. Desc:			24	

TIPO DE DOCUMENTO RESPALDO	CLASE DE DOCUMENTO RESPALDO
COMPROBANTES ADMINISTRATIVOS DE GASTOS	COMPROMISO NORMAL OTROS GASTOS

CLASE DE REGISTRO	COM	CLASE DE GASTO	OGA
-------------------	-----	----------------	-----

CERTIFICACION PRESUPUESTARIA

PG	SP	PY	ACT	ITEM	UBG	FTE	ORG	N. Prest	DESCRIPCION	MONTO
01	00	000	001	530303	1701	001	0000	0000	Viaticos y Subsistencias en el Interior	\$970.00
									TOTAL PRESUPUESTARIO	\$970.00
									TOTAL	

SON: NOVECIENTOS SETENTA DOLARES

DESCRIPCION:

QUITO.- CERTIFICACIÓN PRESUPUESTARIA PARA LIQUIDAR ANTICIPOS DE VIÁTICOS DE AÑOS ANTERIORES, SEGÚN REQUERIMIENTO Y AUTORIZACIÓN INPC-DAF-2024-0241-M

DATOS APROBACIÓN		
ESTADO	REGISTRADO:	APROBADO:
APROBADO	 <small>Firmado electrónicamente por:</small> KARINA DANIELA HALLO RODRIGUEZ	 <small>Firmado electrónicamente por:</small> VERONICA ALICIA CUASAPAZ FUENTES
FECHA: 26/02/2024	_____ Funcionario Responsable	_____ Director Financiero

COMPROBANTE UNICO DE REGISTRO

Institucion:	141 INSTITUTO NACIONAL DE PATRIMONIO CULTURAL	Reporte	rptComprobanteGastos.rdlc		
U. Ejecutora:	0000	Fecha Elaboración		No. CUR	No. Original
Unid. Desc:	0000	026	02	2024	276
Tipo Documento Respaldo		Clase Documento		No.	No. Expediente
COMPROBANTES ADMINISTRATIVOS DE GASTOS		LIQUIDACION DE GASTOS		INPC-DAF-2024-0241-M	137
Clase de Registro:	COMPROMETIDO	Clase de Gasto:	OTROS GASTOS	RPA	RTO DEV
Banco:		Cuenta Monetaria:			
Comprobante	GASTOS	Numero Operación			0
Beneficiario:	0102954757	TELLO SARMIENTO MARIA CATALINA			

DEDUCCIONES

DATOS APROBACIÓN		
ESTADO	REGISTRADO:	APROBADO:
APROBADO FECHA: 26/02/2024	_____ Funcionario Responsable	_____ Director Financiero

COMPROBANTE UNICO DE REGISTRO

Institucion:	141 INSTITUTO NACIONAL DE PATRIMONIO CULTURAL	Reporte	rptComprobanteGastos.rdlc	
U. Ejecutora:	0000	Fecha Elaboración		No. CUR No. Original
Unid. Desc:	0000	026	02	2024
Tipo Documento Respaldo		Clase Documento		No.
COMPROBANTES ADMINISTRATIVOS DE GASTOS		LIQUIDACION DE GASTOS		INPC-DAF-2024-0241-M
				No. Expediente
				137

Clase de Registro:	COMPROMETIDO	Clase de Gasto:	OTROS GASTOS	RPA RTO DEV
Banco:		Cuenta Monetaria:		
Comprobante	GASTOS	Numero Operación		0
Beneficiario:	0102954757 TELLO SARMIENTO MARIA CATALINA			

AFECTACION PRESUPUESTARIA

PG	SP	PY	ACT	ITEM	UBG	FTE	ORG	N. Prest	DESCRIPCION	MONTO
01	00	000	001	530303	1701	001	0000	0000	Viaticos y Subsistencias en el Interior	390.00
TOTAL PRESUPUESTARIO										390.00
IVA										0.00
SUB - TOTAL										390.00
RETENCIONES IVA										0.00
TOTAL DEDUCCIONES PRESUPUESTARIO										0.00
TOTAL A PAGAR										390.00

SON: TRESCIENTOS NOVENTA DOLARES

DESCRIPCION: QUITO.- TELLO SARMIENTO MARIA CATALINA POR LIQUIDACIÓN DE ANTIPOPOS DE VIÁTICOS DE AÑOS ANTERIORES, SEGÚN SOLICITUD 012-DE-2023, REQUERIMIENTO Y AUTORIZACIÓN INPC-DAF-2024-0241-M. CP 109

Cecilia Pazmino
 CONTABILIDAD

 27/II/2024
 16:11

DATOS APROBACIÓN		
ESTADO	REGISTRADO:	APROBADO:
APROBADO FECHA: 26/02/2024	 Firmado electrónicamente por: KARINA DANIELA HALLO RODRIGUEZ _____ Funcionario Responsable	 Firmado electrónicamente por: VERONICA ALICIA CUASAPAZ FUENTES _____ Director Financiero

Dirección Administrativa Financiera

Av. Colón Oe 1-93 y Av. 10 de Agosto "La Circasiana".

Código postal: 170520 / Quito – Ecuador. **Teléfono:** +593-02 2227 927 **Ext.** 123

www.patrimoniocultural.gob.ec



**EL NUEVO
ECUADOR** //

Instituto Nacional
de Patrimonio Cultural



**EL NUEVO
ECUADOR** //

Instituto Nacional
de Patrimonio Cultural

LogoFinaal.jpg

39 KB

Zimbra:**viviana.legarda@patrimoniocultural.gob.ec****Devolución anticipo de viático Lcda. Catalina Tello**

De : Viviana Legarda
<viviana.legarda@patrimoniocultural.gob.ec>

mar, 06 de feb de 2024 17:34

1 ficheros adjuntos

Asunto : Devolución anticipo de viático Lcda. Catalina Tello

Para : Verónica Cuasapaz
<veronica.cuasapaz@patrimoniocultural.gob.ec>

Para o CC : Cecilia Pazmino
<cecilia.pazmino@patrimoniocultural.gob.ec>

Estimado Ing. Alicia:

Por medio del presente, informo a usted que se procedió a revisar la documentación de respaldo de la comisión de servicio de la Lcda. Catalina Tello Directora Ejecutiva del INPC realizada en Cuenca e Ingapirca del 19 al 22 de Julio de 2023, según solicitud Nro. 012-DE-2023, en función del siguiente detalle:

Descripción	Monto
Entrega de anticipo	\$390,00
Subtotal1:	\$390,00
70% del viático (con facturas justificadas)	\$69,50
30% del viático (sin facturas)	\$117,00
SubTotal2:	\$186,50
Monto por depositar (Subtotal1 – Subtotal2):	\$203,50

El cálculo para la liquidación del anticipo de viático se realizó de acuerdo a la Norma Técnica para el pago de viáticos

De conformidad al Acuerdo No. 071 emitido por el Ministerio de Economía y Finanzas se indicó las directrices de cierre del ejercicio fiscal 2023 solo se podía generar compromisos anuales hasta el 12 de diciembre del 2023.

La rendición de este fondo no se pudo realizar en el año 2023, ya que el informe de servicios institucionales se recibió en esta Dirección el 21 de diciembre del 2023.

Con lo anteriormente expuesto, solicito de la manera más cordial informar que se debe realizar el depósito de \$ 203,50 (DOSCIENTOS TRES CON 50/100 USD) a la cuenta corriente N° 2100010305 sublínea 30200 del Banco del Pichincha a nombre del Instituto Nacional de Patrimonio Cultural, por la devolución de anticipo del viático.

Cabe señalar que el plazo máximo para la confirmación del depósito son 3 días laborales (vía Quipux dirigido a la Dirección Administrativa Financiera con copia a Alexandra Torres y Cecilia Pazmiño).

En caso de tener cualquier observación, quedo al pendiente.

Saludos.

Lcda. Viviana Legarda Zuleta

Asistente Contable

veronica.cuasapaz@patrimoniocultural.gob.ec

Zimbra:

Devolución anticipo de viático Lcda. Catalina Tello

*Autorizado
Alicia gestiona*

mar, 06 de feb de 2024 17:34
1 ficheros adjuntos

De : Viviana Legarda <viviana.legarda@patrimoniocultural.gob.ec>
Asunto : Devolución anticipo de viático Lcda. Catalina Tello
Para : Verónica Cuasapaz <veronica.cuasapaz@patrimoniocultural.gob.ec>
Para o CC : Cecilia Pazmino <cecilia.pazmino@patrimoniocultural.gob.ec>

Estimado Ing. Alicia:

Por medio del presente, informo a usted que se procedió a revisar la documentación de respaldo de la comisión de servicio de la Lcda. Catalina Tello Directora Ejecutiva del INPC realizada en Cuenca e Ingapirca del 19 al 22 de Julio de 2023, según solicitud Nro. 012-DE-2023, en función del siguiente detalle:

Descripción	Monto
Entrega de anticipo	\$390,00
Subtotal1:	\$390,00
70% del viático (con facturas justificadas)	\$69,50
30% del viático (sin facturas)	\$117,00
SubTotal2:	\$186,50
Monto por depositar (Subtotal1 – Subtotal2):	\$203,50

El cálculo para la liquidación del anticipo de viático se realizó de acuerdo a la Norma Técnica para el pago de viáticos

De conformidad al Acuerdo No. 071 emitido por el Ministerio de Economía y Finanzas se indicó las directrices de cierre del ejercicio fiscal 2023 solo se podía generar compromisos anuales hasta el 12 de diciembre del 2023.

La rendición de este fondo no se pudo realizar en el año 2023, ya que el informe de servicios institucionales se recibió en esta Dirección el 21 de diciembre del 2023.

Con lo anteriormente expuesto, solicito de la manera más cordial informar que se debe realizar el depósito de \$ 203,50 (DOSCIENTOS TRES CON 50/100 USD) a la cuenta corriente N° 2100010305 sublínea 30200 del Banco del Pichincha a nombre del Instituto Nacional de Patrimonio Cultural, por la devolución de anticipo del viático.

Cabe señalar que el plazo máximo para la confirmación del depósito son 3 días laborales (vía Quipux dirigido a la Dirección Administrativa Financiera con copia a Alexandra Torres y Cecilia Pazmiño).

En caso de tener cualquier observación, quedo al pendiente.
Saludos.

Lcda. Viviana Legarda Zuleta
Asistente Contable
Dirección Administrativa Financiera
Av. Colón Oe 1-93 y Av. 10 de Agosto "La Circasiana"

COMPROBANTE UNICO DE REGISTRO

Institucion:	141 INSTITUTO NACIONAL DE PATRIMONIO CULTURAL	Reporte	rptComprobanteGastos.rdlc		
U. Ejecutora:	0000	Fecha Elaboración		No. CUR	No. Original
Unid. Desc:	0000	023	04	2024	688
Tipo Documento Respaldo		Clase Documento		No. Expediente	
COMPROBANTES ADMINISTRATIVOS DE GASTOS		RENDICION DE FONDOS SIN DETALLE DE FACTURAS		INPC-DAF-2024-0241-M	
				329	

Clase de Registro:	REGULARIZACIÓN	Clase de Gasto:	OTROS GASTOS	RPA	RTO	DEV
Banco:		Cuenta Monetaria:	1121501 FTE 1 ANTICIPO VIATICOS CORRIENTES RECURSOS FISCALES			
Comprobante	GASTOS	Numero Operación	0			
Beneficiario:	0102954757 TELLO SARMIENTO MARIA CATALINA					

DEDUCCIONES

DATOS APROBACIÓN		
ESTADO	REGISTRADO:	APROBADO:
SOLICITADO		
FECHA:		
	_____ Funcionario Responsable	_____ Director Financiero

COMPROBANTE UNICO DE REGISTRO

Institucion:	141 INSTITUTO NACIONAL DE PATRIMONIO CULTURAL	Reporte	rptComprobanteGastos.rdlc	
U. Ejecutora:	0000	Fecha Elaboración		No. CUR No. Original
Unid. Desc:	0000	023	04	2024
				688 688
Tipo Documento Respaldo		Clase Documento		No. Expediente
COMPROBANTES ADMINISTRATIVOS DE GASTOS		RENDICION DE FONDOS SIN DETALLE DE FACTURAS		329
		No.		
		INPC-DAF-2024-0241-M		

Clase de Registro:	REGULARIZACIÓN	Clase de Gasto:	OTROS GASTOS	RPA	RTO	DEV
Banco:		Cuenta Monetaria:	1121501 FTE 1 ANTICIPO VIATICOS CORRIENTES RECURSOS FISCALES			
Comprobante	GASTOS	Numero Operación	0			
Beneficiario:	0102954757 TELLO SARMIENTO MARIA CATALINA					

AFECTACION PRESUPUESTARIA

PG	SP	PY	ACT	ITEM	UBG	FTE	ORG	N. Prest	DESCRIPCION	MONT O
01	00	000	001	530303	1701	001	0000	0000	Viaticos y Subsistencias en el Interior	186.50
TOTAL PRESUPUESTARIO										186.50
IVA										0.00
SUB - TOTAL										186.50
RETENCIONES IVA										0.00
TOTAL DEDUCCIONES PRESUPUESTARIO										0.00
TOTAL A PAGAR										186.50

SON: CIENTO OCHENTA Y SEIS DOLARES CON 50/100 CENTAVOS

DESCRIPCION: RENDICIÓN DE FONDO N° 63 DEL AÑO 2023, FUNCIONARIA TELLO CATALINA, SEGÚN MEMORANDO DE AUTORIZACIÓN N° INPC-DAF-2024-0241-M

DATOS APROBACIÓN		
ESTADO	REGISTRADO:	APROBADO:
SOLICITADO		
FECHA:	 Funcionario Responsable	 Director Financiero

COMPROBANTE UNICO DE REGISTRO

Institucion:	141	INSTITUTO NACIONAL DE PATRIMONIO CULTURAL	Reporte	rptComprobanteGastos.rdlc		
U. Ejecutora:	0000		Fecha Elaboración		No. CUR	No. Original
Unid. Desc:	0000		023	04	2024	688
Tipo Documento Respaldo			Clase Documento		No. Expediente	
COMPROBANTES ADMINISTRATIVOS DE GASTOS			RENDICION DE FONDOS SIN DETALLE DE FACTURAS		INPC-DAF-2024-0241-M	
					329	

Clase de Registro:	REGULARIZACIÓN	Clase de Gasto:	OTROS GASTOS	RPA	RTO	DEV
Banco:		Cuenta Monetaria:	1121501 FTE 1 ANTICIPO VIATICOS CORRIENTES RECURSOS FISCALES			
Comprobante	GASTOS	Numero Operación	0			
Beneficiario:	0102954757	TELLO SARMIENTO MARIA CATALINA				

DEDUCCIONES

DATOS APROBACIÓN		
ESTADO	REGISTRADO:	APROBADO:
APROBADO		
FECHA: 23/04/2024	_____	_____
	Funcionario Responsable	Director Financiero

COMPROBANTE UNICO DE REGISTRO

Institucion:	141 INSTITUTO NACIONAL DE PATRIMONIO CULTURAL	Reporte	rptComprobanteGastos.rdlc			
U. Ejecutora:	0000	Fecha Elaboración		No. CUR	No. Original	
Unid. Desc:	0000	023	04	2024	688	688
Tipo Documento Respaldo		Clase Documento		No.		
COMPROBANTES ADMINISTRATIVOS DE GASTOS		RENDICION DE FONDOS SIN DETALLE DE FACTURAS		INPC-DAF-2024-0241-M		
					No. Expediente	
					329	
Clase de Registro:	REGULARIZACIÓN	Clase de Gasto:	OTROS GASTOS	RPA	RTO	DEV
Banco:		Cuenta Monetaria:	1121501 FTE 1 ANTICIPO VIATICOS CORRIENTES RECURSOS FISCALES			
Comprobante	GASTOS	Numero Operación	0			
Beneficiario:	0102954757 TELLO SARMIENTO MARIA CATALINA					

AFECTACION PRESUPUESTARIA

PG	SP	PY	ACT	ITEM	UBG	FTE	ORG	N. Prest	DESCRIPCION	MONTO
01	00	000	001	530303	1701	001	0000	0000	Viaticos y Subsistencias en el Interior	186.50
									TOTAL PRESUPUESTARIO	186.50
									IVA	0.00
									SUB - TOTAL	186.50
									RETENCIONES IVA	0.00
									TOTAL DEDUCCIONES PRESUPUESTARIO	0.00
									TOTAL A PAGAR	186.50

SON: CIENTO OCHENTA Y SEIS DOLARES CON 50/100 CENTAVOS

DESCRIPCION: RENDICIÓN DE FONDO N° 63 DEL AÑO 2023, FUNCIONARIA TELLO CATALINA, SEGÚN MEMORANDO DE AUTORIZACIÓN N° INPC-DAF-2024-0241-M

DATOS APROBACIÓN		
ESTADO	REGISTRADO:	APROBADO:
APROBADO FECHA: 23/04/2024	 _____ Funcionario Responsable	_____ Director Financiero